

Construction d'un gymnase multisports SEPR 57 rue Feuillat - 69003 LYON			
DOSSIER PRO		DCE	
Structure Bois		STB01	
VUE EN PLAN Niveau 0			
Niveau 1 0.00 = 177.10 m NGF	Date : 28/04/2016	Échelle : 1:100	Ind.0
INDICE	DATE	AUTEUR	LISTE DES MODIFICATIONS
Ind.0	28/04/2016	Maggy	Première Diffusion
MAITRISE D'OUVRAGE		MAITRISE D'OEUVRE	
SCI SEPR Mme Véronique FURLAN 46 rue du professeur Rochaux - LYON Cedex 03 Tel : 04 72 83 27 27 - Fax : 04 72 83 27 00 mail : campus2@sepr.edu M. Hervé MILLARD Tel : 04 72 83 27 65 mail : h.millard@sepr.edu		CHABAL ARCHITECTES - ARCHI-MADE, Architecte Associé MANDATAIRE : M. CHABAL 8 Rue Charles Testoud - 38000 GRENOBLE Tel : 04 76 47 00 76 - Fax : 04 76 12 25 48 Mail : chabal-architectes@chabal.fr Économiste : E2C Economiste - M. MORIZOT La croix de Saïemy - 69212 BULLY Tel : 09 88 18 63 82 - P. 06 62 77 61 20 - Mail : jeanmarc.morizot@gmail.com BET Structure : ICS - M. NEGRELLO 95 rue du Dauphiné - 69600 SAINT PRIEST Tel : 04 72 73 02 23 - Fax : 04 78 69 61 50 - Mail : ics@bet-ics.com BET Structure bois : GAUJARD TECHNOLOGIE SCOP Mme DUCEAU Le Sirius - 355 rue Pierre Seghers - 84000 AVIGNON Tel : 04 90 96 16 96 - Fax : 04 90 96 69 00 - Mail : contact@bet-gaujard.com BET Fluides / SSI : CET - M. BOUTET 47 chemin de la Tallat - BP 117 - 38243 MEYLAN Tel : 04 76 90 62 18 - Fax : 04 76 90 54 71 - Mail : contact@ce-est.fr BET HQE : SE&ME - Mme MONTAIGU 6 ter rue Marceau Bastié - 69500 BRON Tel : 04 37 24 25 40 - Fax : 04 78 24 45 60 - Mail : se-me@orange.fr BET VRD et Paysage : H2MPC - M. DE MONTAL Lieu Dit le Millard - 38100 LES SAPPET EN CHARTREUSE Tel : 09 81 32 46 69 - Mail : H2mpe@orange.fr BET Ergonomie : ERGO ZEN - Mme SERVIGNAT Le Bitarnis - Bâtiment B - 20 rue Eugène Deruelle - 69003 LYON Tel : 06 85 76 54 22 - Mail : ergo.zen@tfr.fr BET Acoustique : EAI - M. DUBOIS 22 Rue Ludovic BONIN - Bât K - 69200 VÉNISSEUX Tel : 04 72 89 71 10 - Fax : 04 72 89 71 19 - Mail : eai.acoustique@wanadoo.fr	
ASSISTANTS MAITRISE D'OUVRAGE CONTROLEUR TECHNIQUE : BUREAU VERITAS - M. COUEDEL 16 Chemin Jubin - 69570 DARDILLY Tel : 04 72 29 70 70 - Fax : 04 78 35 63 10 Mail : thiery.couedel@bv.bureauveritas.com COORDINATEUR SPS : BRB Engineering - M. BOREL 23 rue Claudius Collonge - 69002 LYON Tel : 04 78 61 16 95 - Fax : 04 78 61 11 48 Mail : tborng@orange.fr			

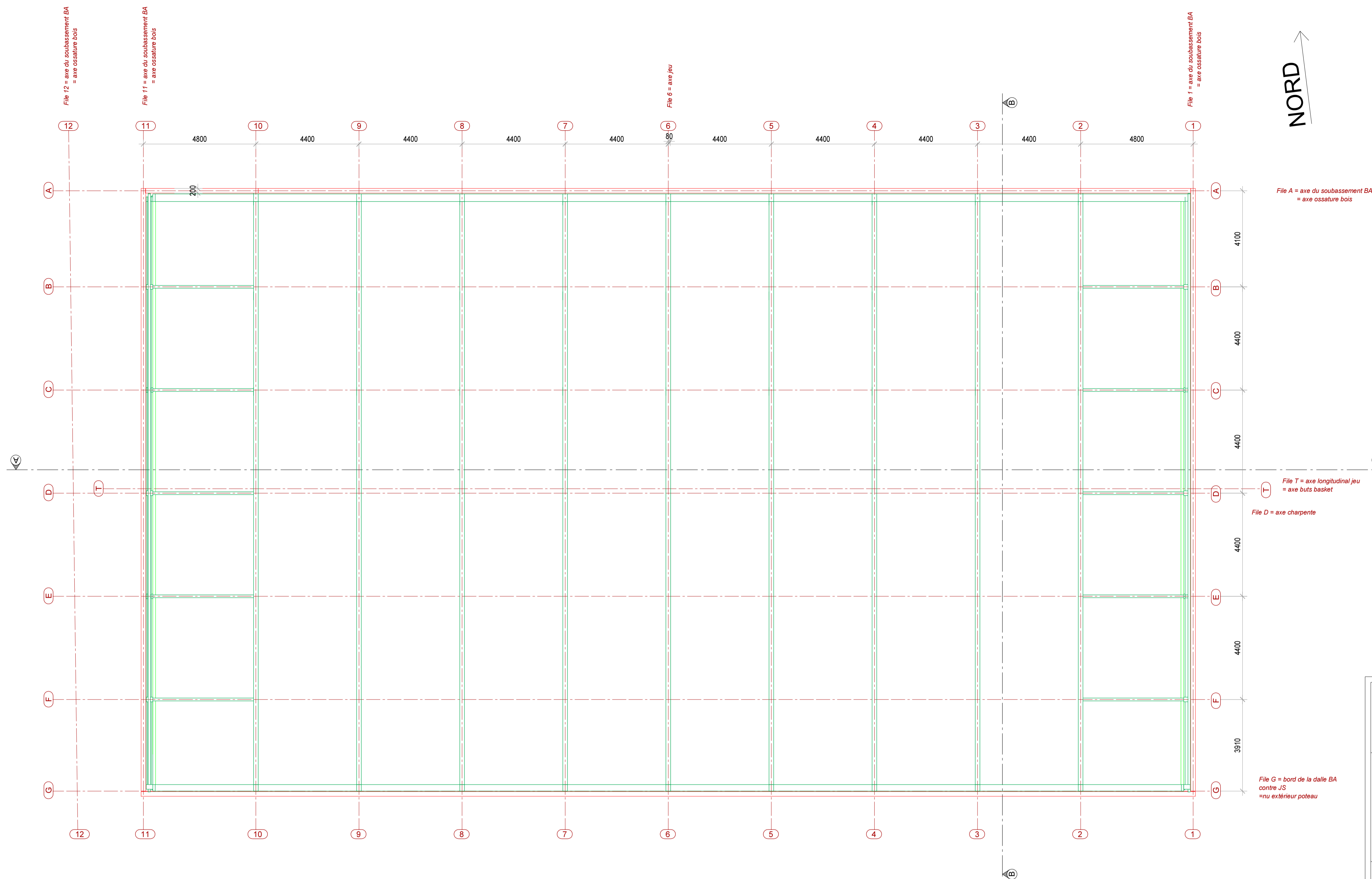

NORD

File A = axe de sous-bassement BA
= axe ossature bois

File T = axe longitudinal jeu
= axe buts basket

File D = axe charpente

File G = bord de la dalle BA
contre JS
= nu extérieur poteau

Construction d'un gymnase multisports SEPR 57 rue Feuillat - 69003 LYON			
DOSSIER PRO		DCE	
Structure Bois		STB02	
Plan de Charpente		Grande Salle	
Niveau 1 0.00 = 177.10 m NGF	Date : 28/04/2016	Échelle : 1:100	Ind.0
INDICE	DATE	AUTEUR	LISTE DES MODIFICATIONS
Ind.0	28/04/2016	Maggy	Première Diffusion
MAITRISE D'OUVRAGE		MAITRISE D'OEUVRE	
SCI SEPR Mme Véronique FURLAN 46 rue du professeur Rochoux - LYON Cedex 03 Tel : 04 72 83 27 27 - Fax : 04 72 83 27 00 mail : campus2@sepr.edu M. Hervé MILLARD Tel : 04 72 83 27 65 mail : h.millard@sepr.edu		CHABAL ARCHITECTES - ARCHI-MADE, Architecte Associé MANDATAIRE : M. CHABAL 8 Rue Charles Testoud - 38000 GRENOBLE Tel : 04 76 47 00 76 - Fax : 04 76 12 25 48 Mail : chabal-architectes@chabal.fr M. ROLLAND 33 Cours de Verdun Récamier - 69002 LYON Tel : 04 72 98 06 52 - Fax : 04 72 98 06 51 Mail : agence@archi-made.fr Économiste : E2C Economiste - M. MORIZOT La croix de Saïemy - 69212 BELLILLY Tel : 09 88 18 63 82 - P. 06 62 77 61 20 - Mail : jeanmarc.morizot@gmail.com	
ASSISTANTS MAITRISE D'OUVRAGE CONTROLEUR TECHNIQUE : BUREAU VERITAS - M. COUEDEL 16 Chemin Jubin - 69570 DARDILLY Tel : 04 72 29 70 70 - Fax : 04 78 35 63 10 Mail : thiery.couede@bv.bureauveritas.com COORDINATEUR SPS : BRB Engineering - M. BOREL 23 rue Claudius Collonge - 69002 LYON Tel : 04 78 61 16 95 - Fax : 04 78 61 11 48 Mail : tborng@btmail.fr		BET Structure bois : GAUJARD TECHNOLOGIE SCOP Mme DUCEAU Le Sirius - 355 rue Pierre Seghers - 84000 AVIGNON Tel : 04 90 96 16 96 - Fax : 04 90 96 69 00 - Mail : contact@bet-gaujard.com BET Fluides / SSI : CET - M. BOUTET 47 chemin de la taillat - BP 117 - 38243 MEYLAN Tel : 04 76 90 62 18 - Fax : 04 76 90 54 71 - Mail : contact@ce-est.fr BET HQE : SE&ME - Mme MONTAIGU 6 ter rue Marceau Bastié - 69500 BRON Tel : 04 37 24 25 40 - Fax : 04 78 24 45 60 - Mail : se-me@orange.fr BET VRD et Paysage : H2MPC - M. DE MONTAL Lies D'la Millard - 38100 LES SAPPET EN CHARTREUSE Tel : 09 81 32 46 69 - Mail : H2mpc@orange.fr BET Ergonomie : ERGO ZEN - Mme SERVIGNAT Le Bitarnia - Bâtiment B - 20 rue Eugène Deruelle - 69003 LYON Tel : 06 85 76 54 22 - Mail : ergo.zen@tfr.fr BET Acoustique : EAI - M. DUBOIS 22 Rue Ludovic BONN - Bât K - 69200 VÉNISSEUX Tel : 04 72 89 71 10 - Fax : 04 72 89 71 19 - Mail : eai.acoustique@wanadoo.fr	

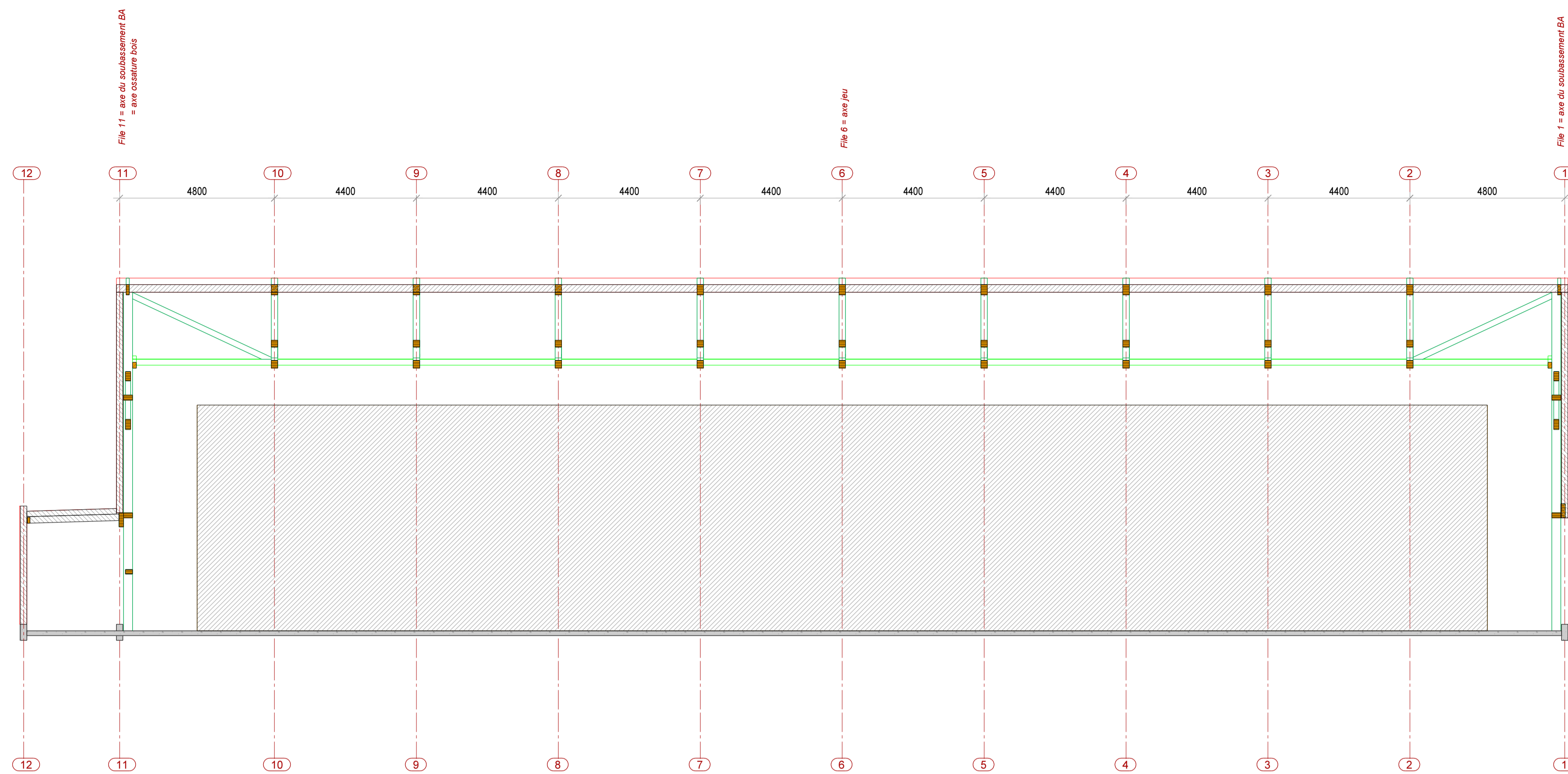

Coupe Longitudinale A-A

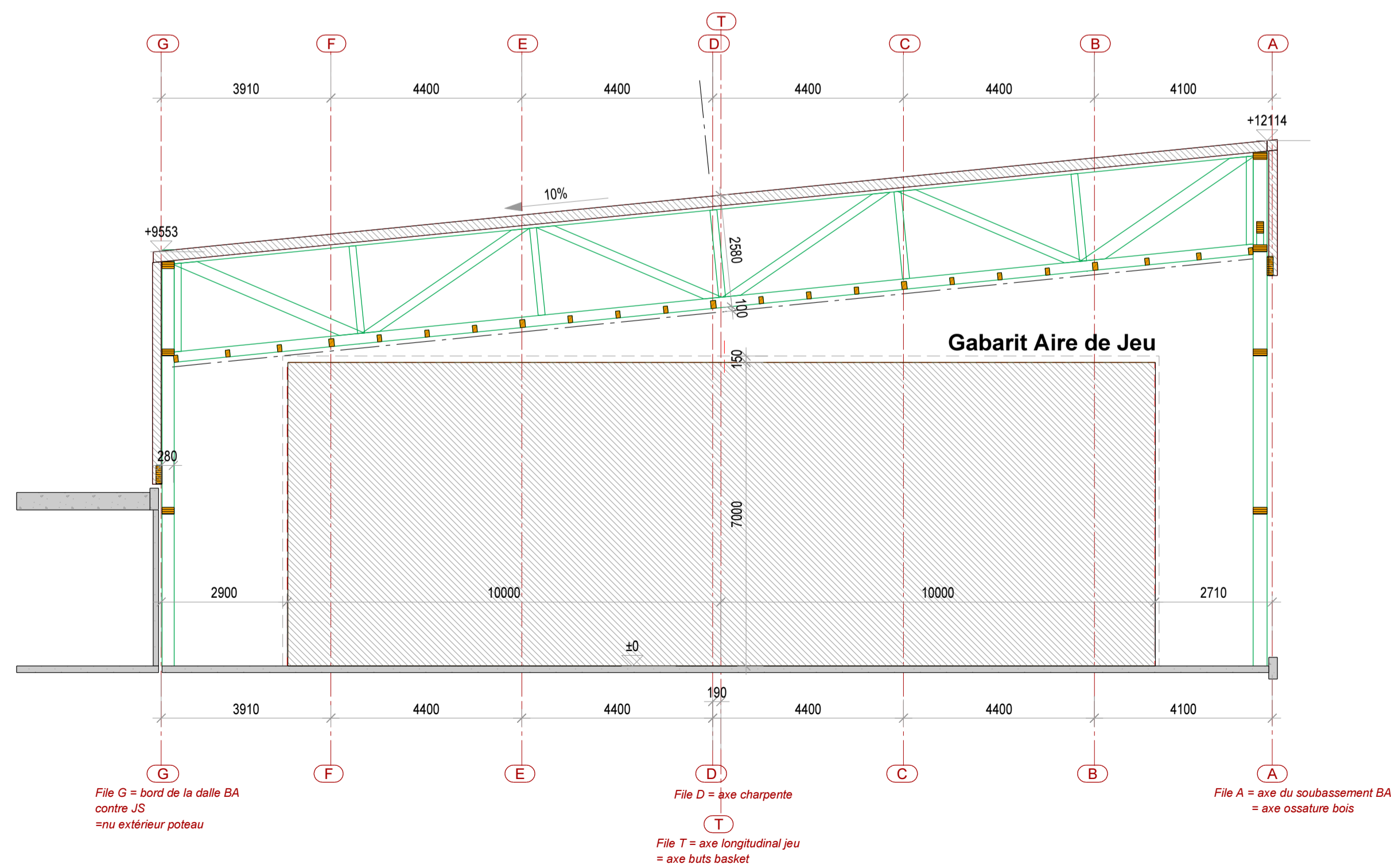

Coupe Transversale B-B

Construction d'un gymnase multisports SEPR 57 rue Feuillat - 69003 LYON			
DOSSIER PRO		DCE	
Structure Bois		STB03	
COUPES			
Niveau 1 0.00 = 177.10 m NGF	Date : 28/04/2016	Échelle : 1:100	Ind.0
INDICE	DATE	AUTEUR	LISTE DES MODIFICATIONS
Ind.0	28/04/2016	Maggy	Première Diffusion
MAITRISE D'OUVRE		MAITRISE D'OEUVRE	
SCI SEPR Mme Véronique FURLAN 46 rue du professeur Rochaux - LYON Cedex 03 Tel : 04 72 83 27 27 - Fax : 04 72 83 27 00 mail : campus2@sepr.edu M. Hervé MILLARD Tel : 04 72 83 27 65 mail : h.millard@sepr.edu		CHABAL ARCHITECTES - ARCHI-MADE, Architecte Associé M. ROLLAND 8 Rue Charles Testoud - 38000 GRENoble Tel : 04 76 47 00 76 - Fax : 04 76 12 25 48 Mail : chabal-architectes@chabal.fr 33 Cours de Verdun Récamier - 69002 LYON Tel : 04 72 98 06 52 - Fax : 04 72 98 06 51 Mail : agence@archi-made.fr Économiste : E2C Economiste - M. MORIZOT La croix de Saïemy - 69122 BELLILLY Tel : 09 88 18 63 82 - P. 06 62 77 61 20 - Mail : jeanmarc.morizot@gmail.com	
Mme Hervé MILLARD Tel : 04 72 83 27 65 mail : h.millard@sepr.edu		BET Structure : ICS - M. NEGRELLO 95 rue du Dauphiné - 69600 SAINT PRIEST Tel : 04 72 73 02 23 - Fax : 04 78 69 61 50 - Mail : ics@bet-ics.com	
ASSISTANTS MAITRISE D'OUVRE CONTROLEUR TECHNIQUE : BUREAU VERITAS - M. COUEDEL 16 Chemin Jubin - 69570 DARDILLY Tel : 04 72 29 70 70 - Fax : 04 78 35 63 10 Mail : thierry.couede@bureauveritas.com		BET Structure bois : GAUJARD TECHNOLOGIE SCOP Mme DUCEAU Le Sirus - 355 rue Pierre Seghers - 84000 AVIGNON Tel : 04 90 96 16 96 - Fax : 04 90 96 69 00 - Mail : contact@bet-gaujard.com	
COORDINATEUR SPS : BRB Engineering - M. BOREL 23 rue Claudius Collonge - 69002 LYON Tel : 04 78 61 16 95 - Fax : 04 78 61 11 48 Mail : tborng@brb.fr		BET Fluides / SSI : CET - M. BOUTET 47 chemin de la taillat - BP 117 - 38243 MEYLAN Tel : 04 76 90 62 18 - Fax : 04 76 90 54 71 - Mail : contact@ce-est.fr	
		BET HQE : SE&ME - Mme MONTAIGU 6 ter rue Marceau Bessé - 69500 BRON Tel : 04 27 24 25 40 - Fax : 04 78 24 45 60 - Mail : se-me@orange.fr	
		BET VRD et Paysage : H2MPC - M. DE MONTAL Lieu Dit le Millard - 38100 LE SAPPET EN CHARTREUSE Tel : 09 81 32 46 69 - Mail : H2mpe@orange.fr	
		BET Ergonomie : ERGO ZEN - Mme SERVINAT Le Bitarnia - Bâtiment B - 20 rue Eugène Denelle - 69003 LYON Tel : 06 85 76 54 22 - Mail : ergo.zen@st.fr	
		BET Acoustique : EAI - M. DUBOIS 22 Rue Ludovic BONIN - Bât K - 69200 VENEISSIEUX Tel : 04 72 89 71 10 - Fax : 04 72 89 71 19 - Mail : eai.acoustique@wanadoo.fr	

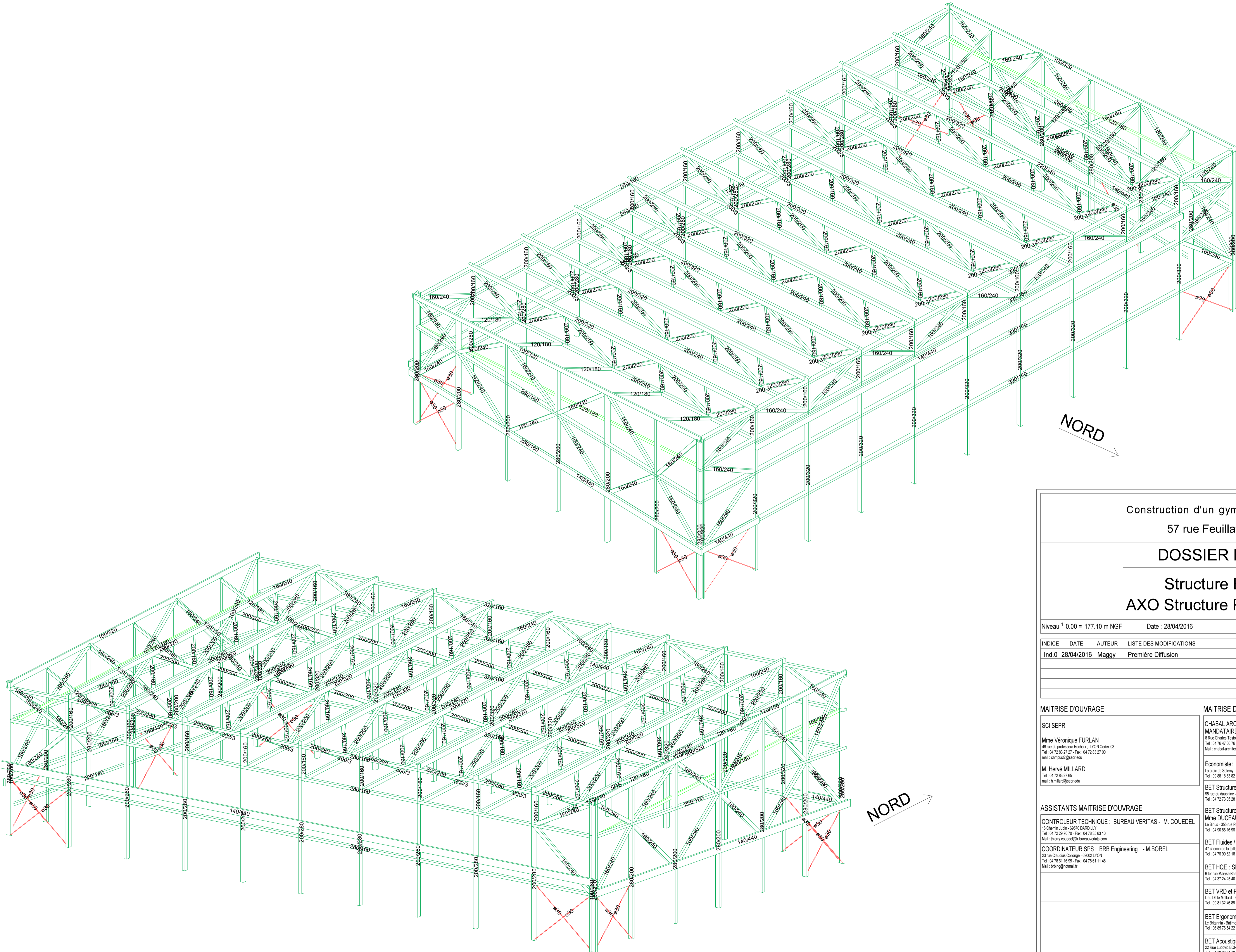

Construction d'un gymnase multisports SEPR 57 rue Feuillat - 69003 LYON			
DOSSIER PRO		DCE	
Structure Bois		STB04	
AXO Structure Principale			
Niveau 1 0.00 = 177.10 m NGF	Date : 28/04/2016	Échelle : /	Ind.0
INDICE	DATE	AUTEUR	LISTE DES MODIFICATIONS
Ind.0	28/04/2016	Maggy	Première Diffusion
MAITRISE D'OUVRAGE		MAITRISE D'OEUVRE	
SCI SEPR Mme Véronique FURLAN 46 rue du professeur Rochoix - LYON Cedex 03 Tel : 04 72 83 27 27 - Fax : 04 72 83 27 00 mail : campus2@sepr.edu		CHABAL ARCHITECTES ARCHI-MADE, Architecte Associé MANDATAIRE : M. CHABAL M. ROLLAND 8 Rue Charles Testoud - 38000 GRENOBLE 33 Cours de Verdun Récamier - 69002 LYON Tel : 04 76 47 00 76 - Fax : 04 76 12 25 48 Tel : 04 72 98 06 52 - Fax : 04 72 98 06 51 mail : chabal-architectes@chabal.fr Mail : agence@archi-made.fr	
M. Hervé MILLARD Tel : 04 72 83 27 65 mail : h.millard@sepr.edu		Économiste : E2C Economiste - M. MORIZOT La croix de Salety - 69122 BELLILLY Tel : 09 88 18 63 82 - P. 06 62 77 61 20 - Mail : jeanmarc.morizot@gmail.com	
ASSISTANTS MAITRISE D'OUVRAGE CONTROLEUR TECHNIQUE : BUREAU VERITAS - M. COUEDEL 16 Chemin Jubin - 69570 DARDILLY Tel : 04 72 29 70 70 - Fax : 04 78 35 63 10 Mail : thierry.couedel@bureauveritas.com		BET Structure : ICS - M. NEGRELLO 95 rue du Dauphiné - 69600 SAINT PRIEST Tel : 04 72 73 02 29 - Fax : 04 78 69 61 50 - Mail : ics@bet-ics.com	
COORDINATEUR SPS : BRB Engineering - M. BOREL 23 rue Claudius Colonge - 69002 LYON Tel : 04 78 61 16 95 - Fax : 04 78 61 11 48 Mail : borng@reim.fr		BET Structure bois : GAUJARD TECHNOLOGIE SCOP Mme DUCEAU Le Sirus - 355 rue Pierre Seghers - 84000 AVIGNON Tel : 04 90 96 16 96 - Fax : 04 90 96 69 00 - Mail : contact@bet-gaujard.com	
		BET Fluides / SSI : CET - M. BOUTET 47 chemin de la taillat - BP 117 - 38243 MEYLAN Tel : 04 76 90 62 18 - Fax : 04 76 90 54 71 - Mail : contact@ce-est.fr	
		BET HQE : SE&ME - Mme MONTAIGU 6 ter rue Marceau Basile - 69500 BRON Tel : 04 37 24 25 40 - Fax : 04 78 24 45 60 - Mail : se-me@orange.fr	
		BET VRD et Paysage : H2MPC - M. DE MONTAL Lies Du Héraud - 38100 LE SAPPET EN CHARTREUSE Tel : 09 81 32 46 69 - Mail : H2mpe@orange.fr	
		BET Ergonomie : ERGO ZEN - Mme SERVINAT Le Bitarnis - Bâtiment B - 20 rue Eugène Deruelle - 69003 LYON Tel : 06 85 76 54 22 - Mail : ergo.zen@st.fr	
		BET Acoustique : EAI - M. DUBOIS 22 Rue Ludovic BORNIN - Bât K - 69200 VÉNISSEUX Tel : 04 72 89 71 10 - Fax : 04 72 89 71 19 - Mail : eai.acoustique@wanadoo.fr	