

Axonométrie

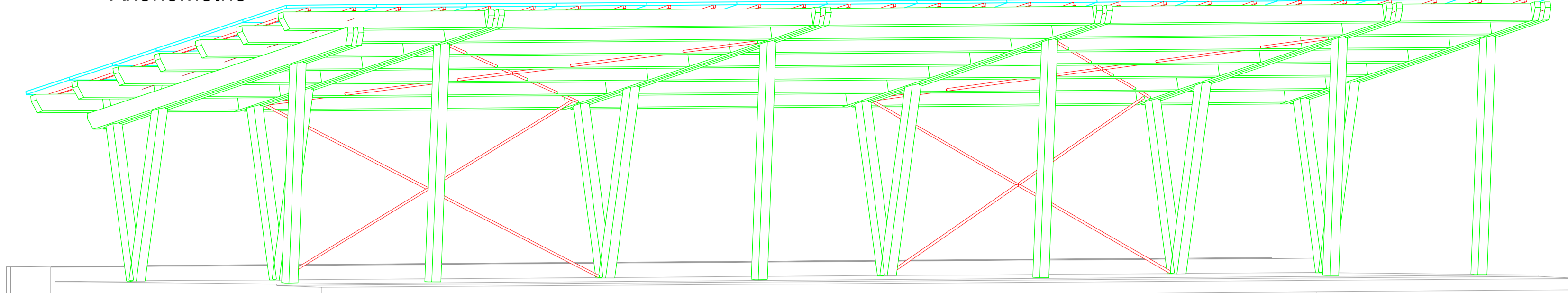

Élévation

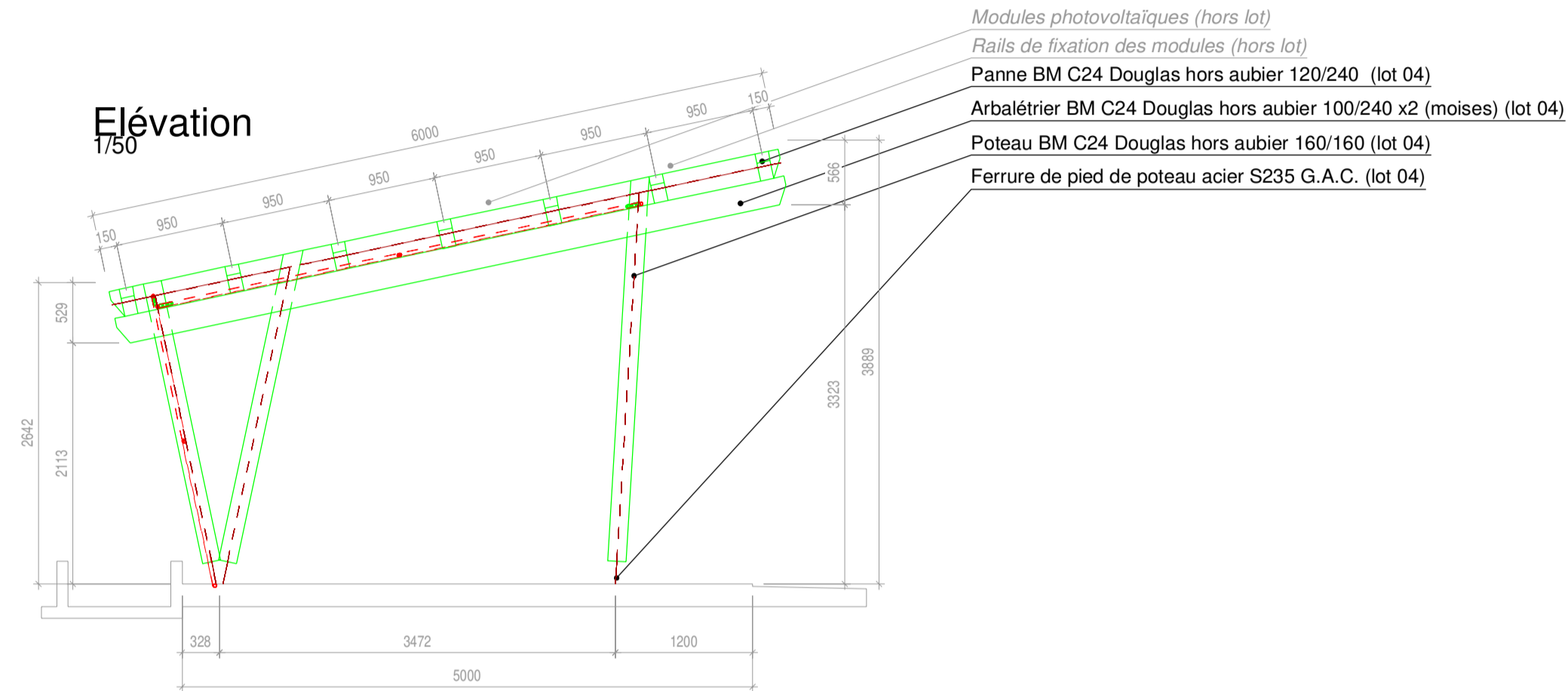

Plan

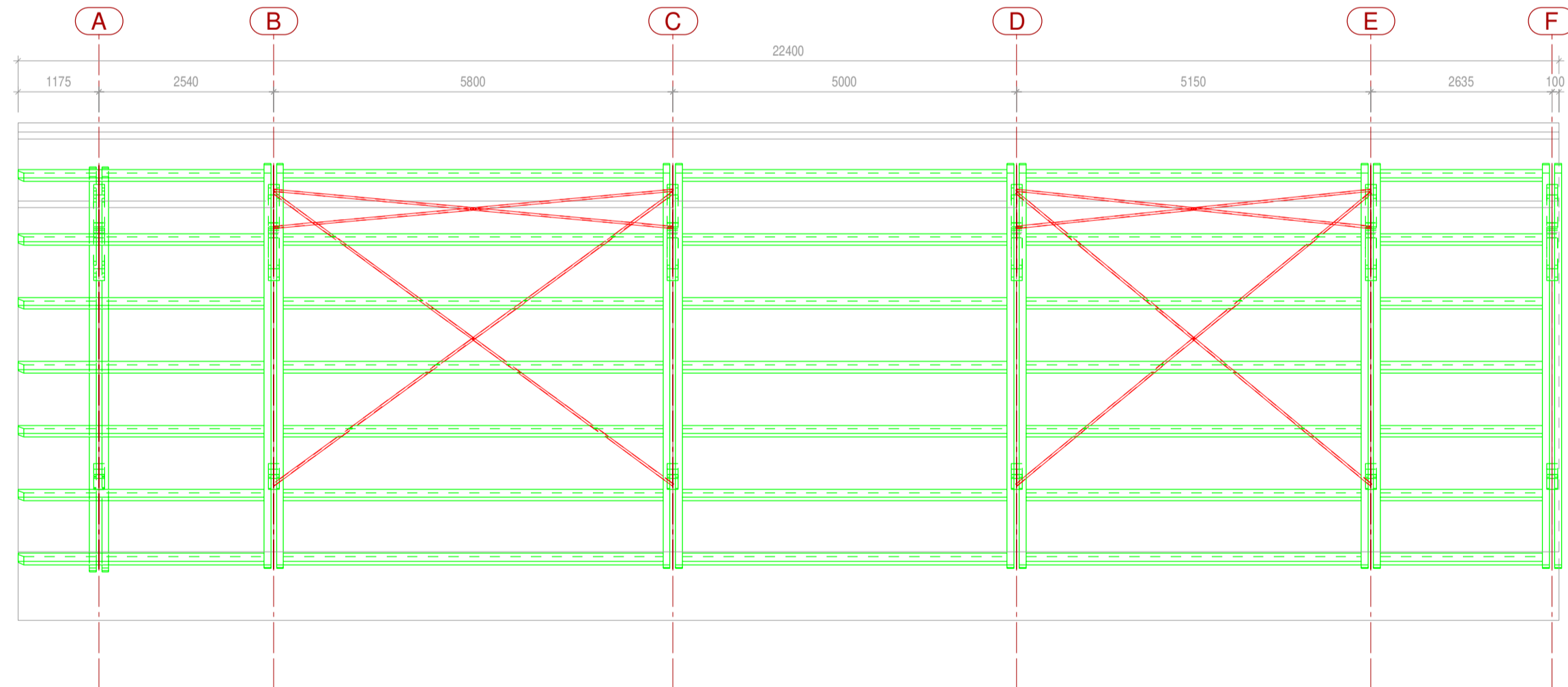

Axonométrie

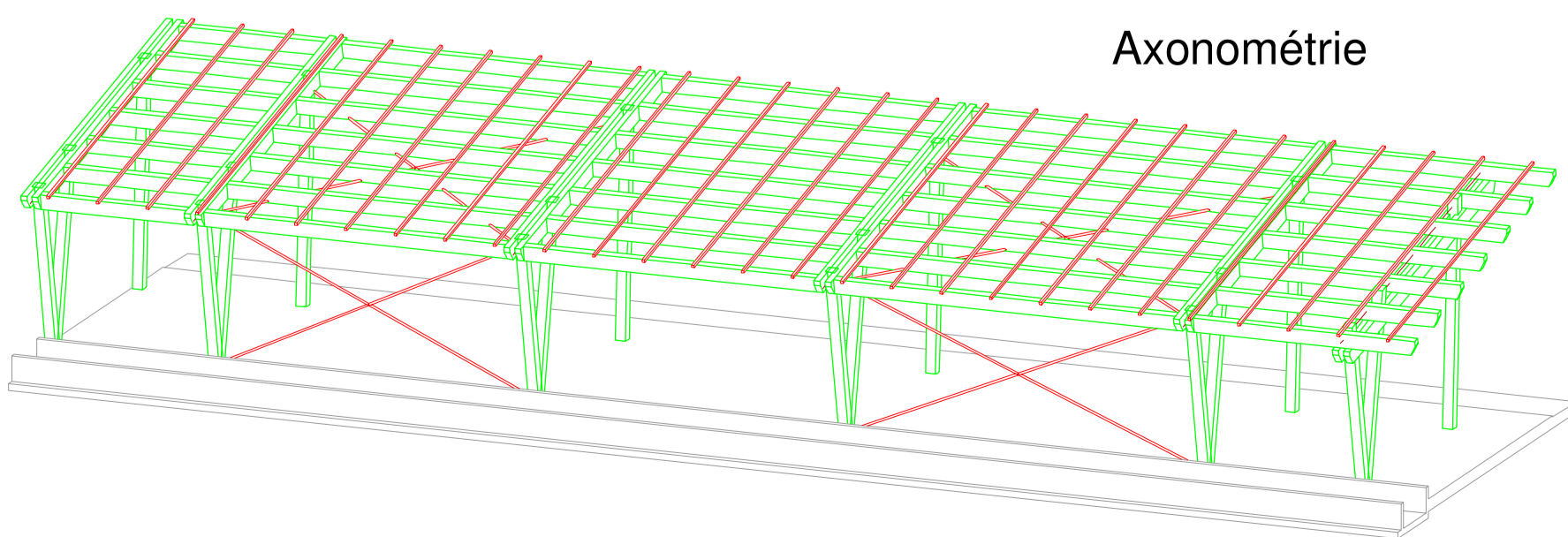

Détail de paroi

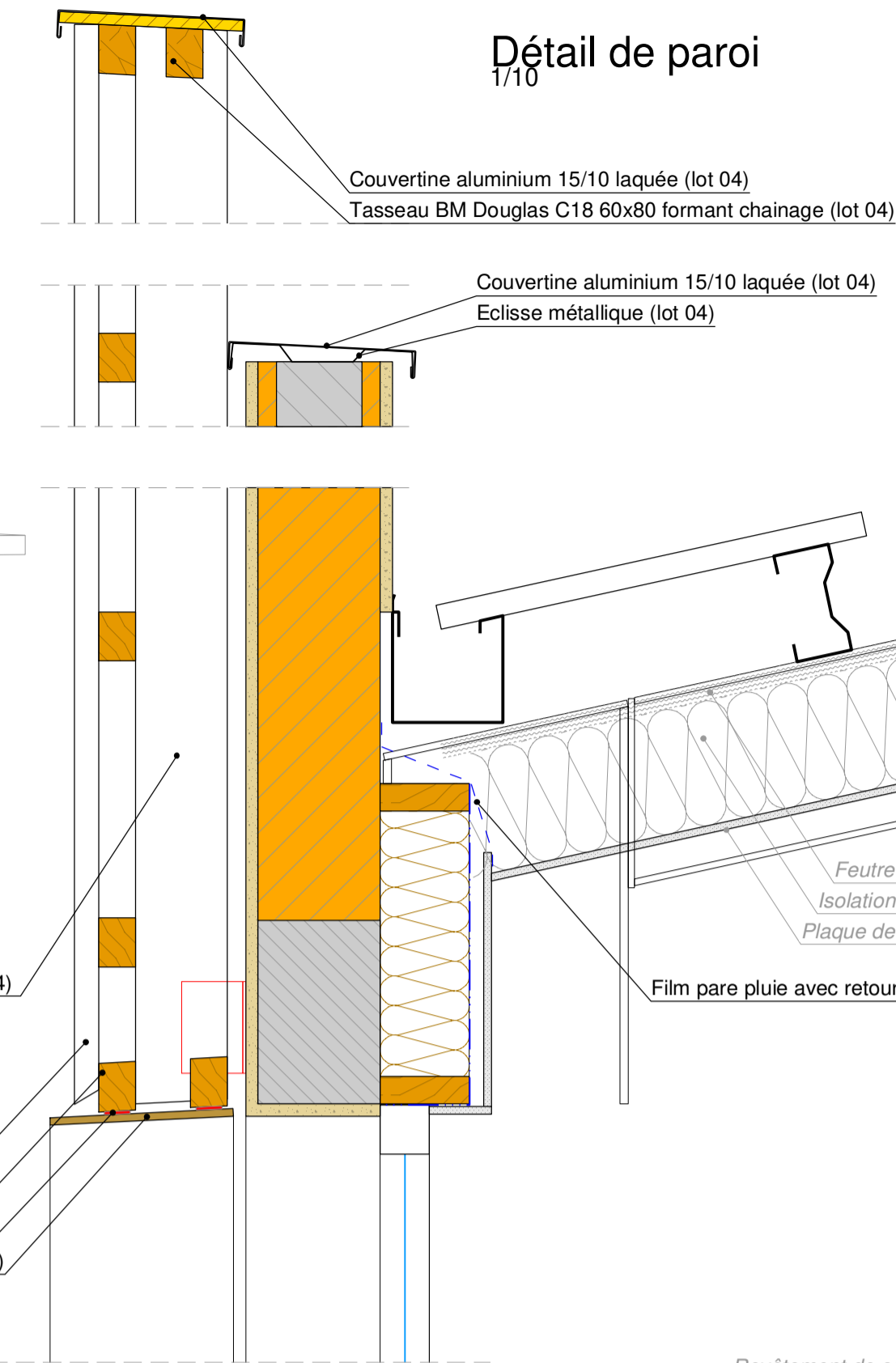

Détail de paroi

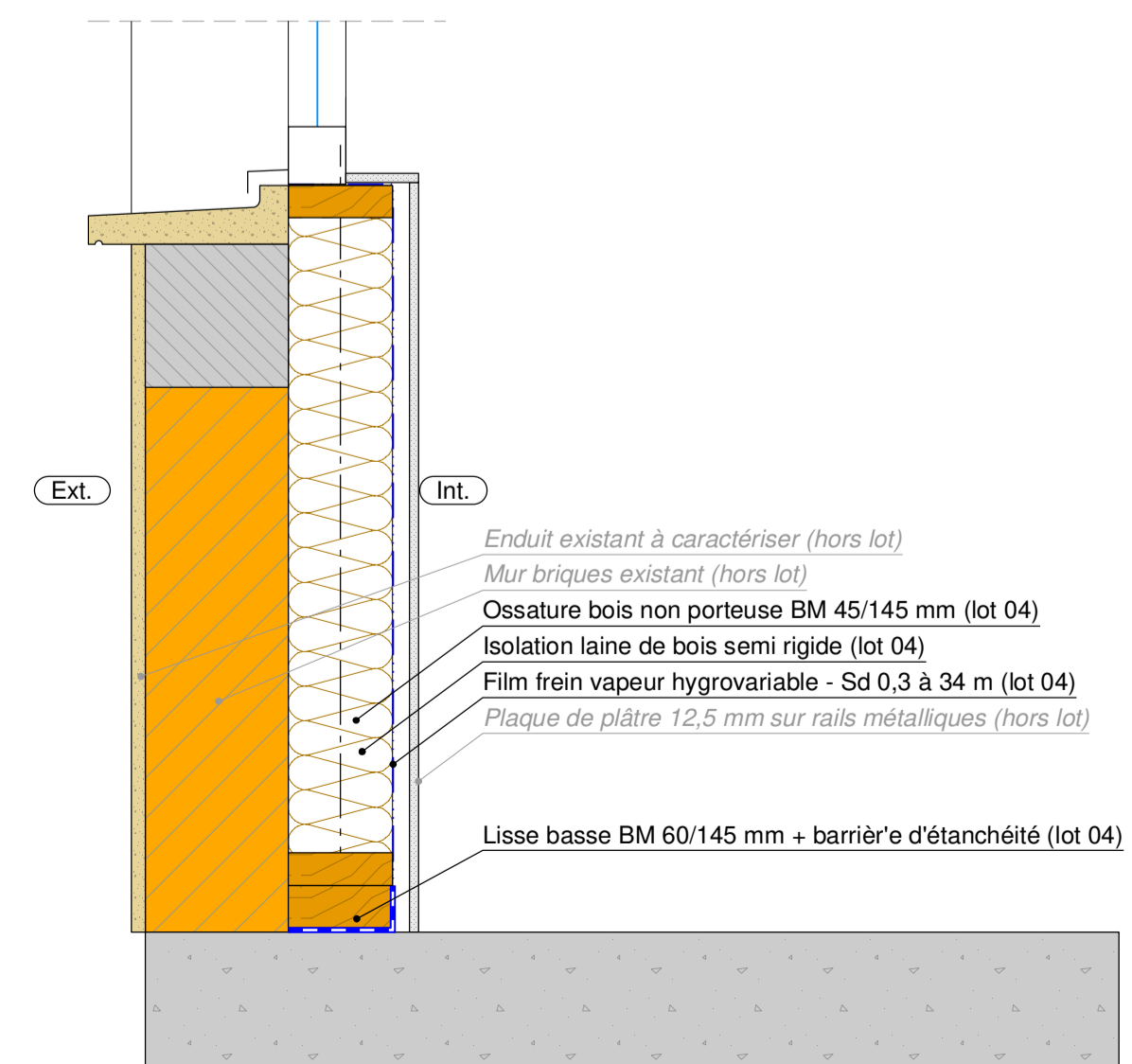
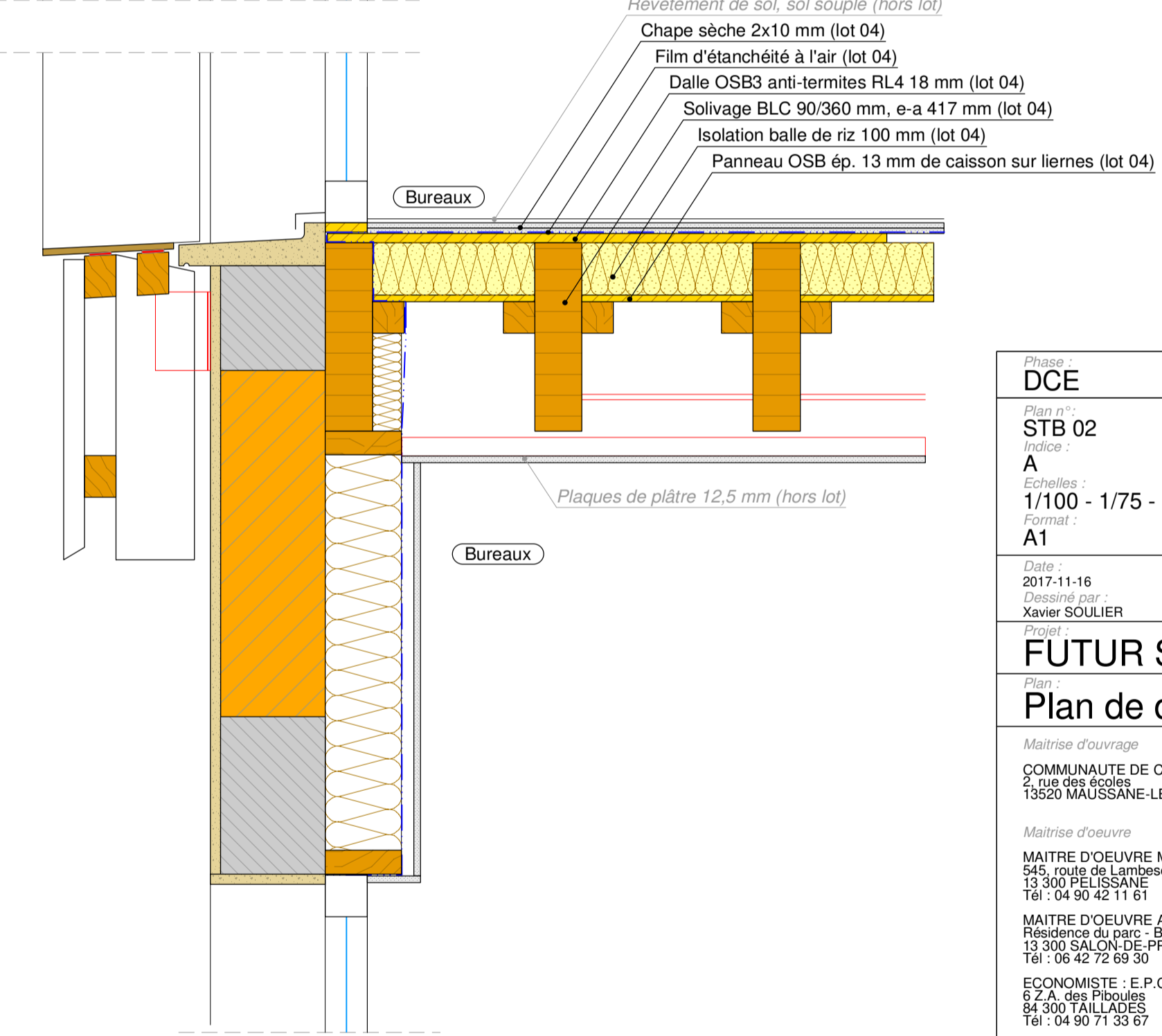
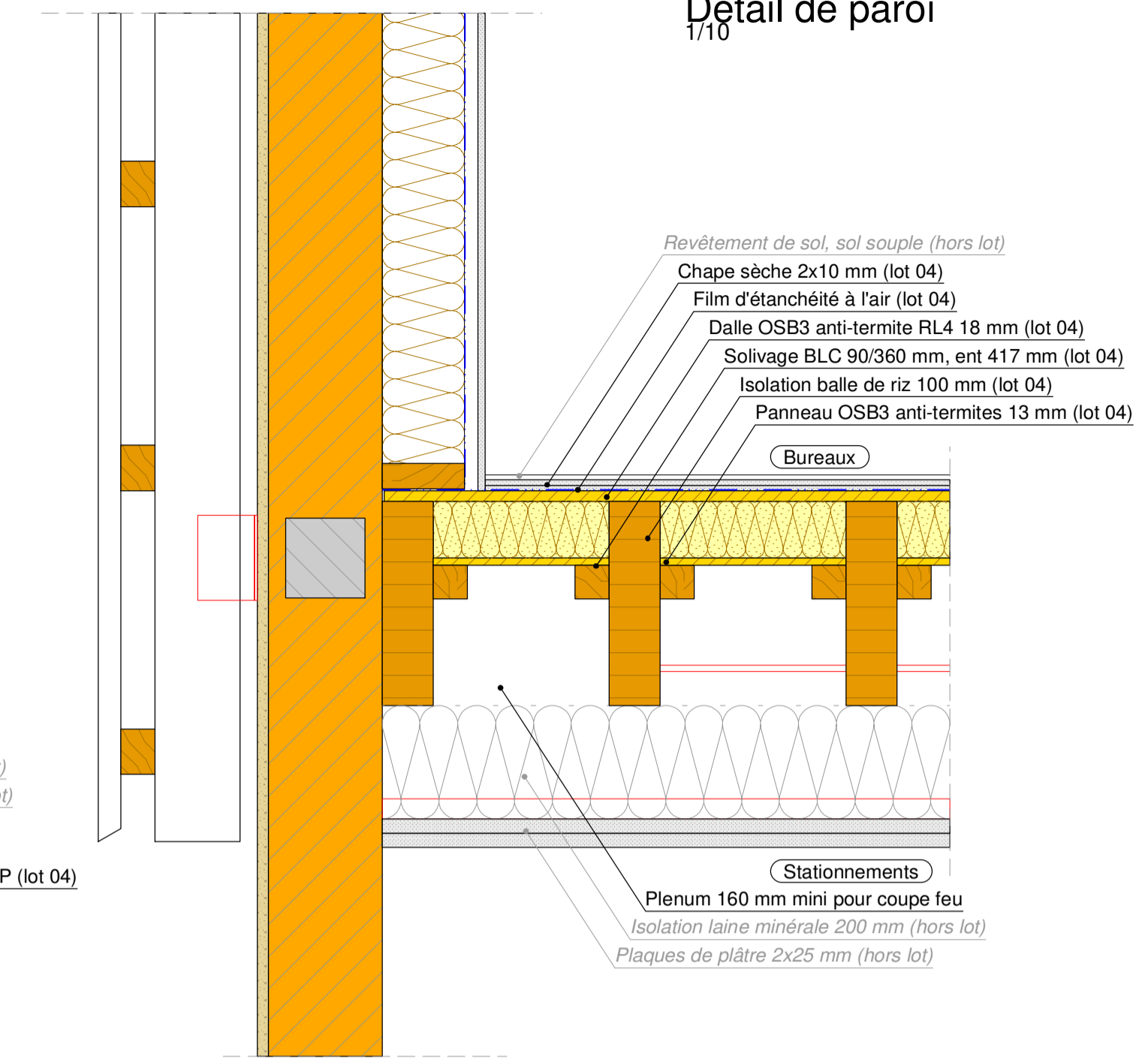

Phase : DCE	
Plan n° : STB 02	
Indice : A	
Echelles : 1/100 - 1/75 - 1/50 - 1/10	
Format : A1	
Date : 2017-11-16	
Dessiné par : Xavier SOULIER	
FUTUR SIEGE C.C.V.B.-A. - Saint-Rémy-de-Provence (13)	
Plan de description des ouvrages bois	
Maitrise d'ouvrage COMMUNAUTE DE COMMUNES VALLEE DES BAUX-ALPILLES 2 rue des écoles 13520 MAUSSANE-LES-ALPILLES	
Maitrise d'oeuvre MAITRE D'OEUVRE MANDATAIRE : ATELIER D'ARCHITECTURE PATRICK SAUVAGE 545 route de Lambesc 13 300 FLEISSANE Tél : 04 90 42 11 61 MAITRE D'OEUVRE ASSOCIE : ATELIER ARCHITECTURE LPJ Résidence du parc - Bd Brassens 13 300 SALON-DE-PROVENCE Tél : 06 42 72 69 38 ECONOMISTE - E.P.C. 6 Z.A. des Piboules 84 300 TAILLADÈS Tél : 04 90 71 33 67 BET FLUIDES : SOLA I.R. 47 boulevard de la République 13 100 AUX-EN-PROVENCE Tél : 04 42 26 41 17 BET STRUCTURE : INGENIERIE 84 40, avenue de la Tère D.B. - Z.A.C. du M.I.N. 84 300 CAVAILLON Tél : 04 90 71 85 65 BET STRUCTURE BOIS : GALLIARD TECHNOLOGIE SCOP 365, Avenue Pierre Seghers 84000 AVIGNON Tél : 04 90 86 16 96	
Bureau de contrôle QUALICONSULT 79 rue Jean Mermoz 13 008 MARSEILLE Tél : 04 95 08 11 80	
Modifications	Date
A - Mise à jour - phase DCE	16-nov-2017
0 - Première émission - phase PRO	03-nov-2017
Gaujardtechnologie scop Bureau d'études structure bois et enveloppe en matériaux biosourcés Innovatia La Sicca - 355 rue Pierre Seghers - 84000 Avignon tel 04.90.86.16.96 fax 04.90.86.95.00 contact@gaujard.com	