

COUPES VERTICALES

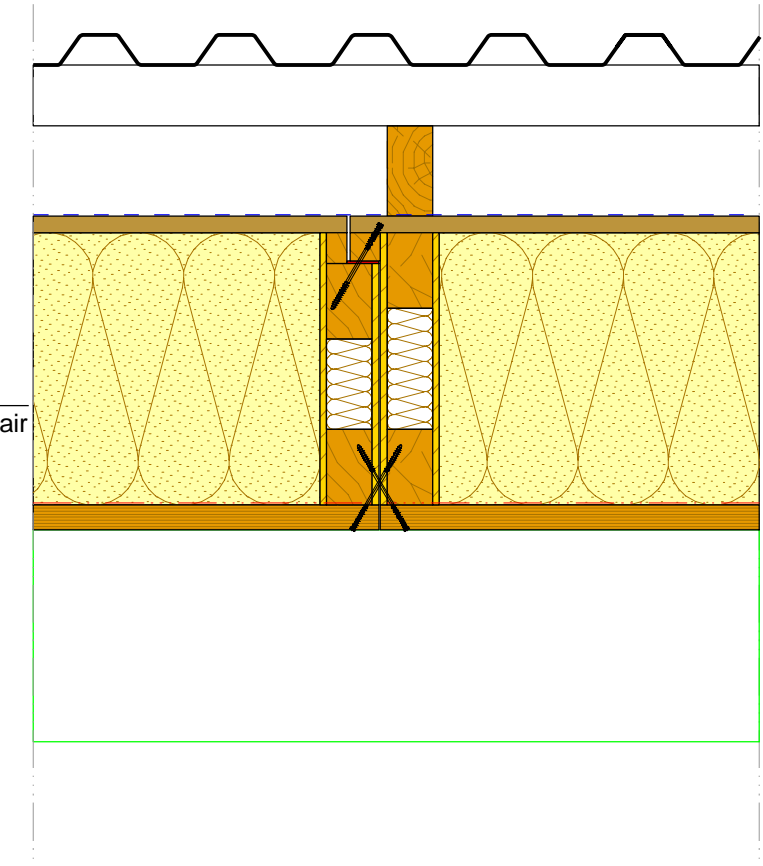

Coupe b

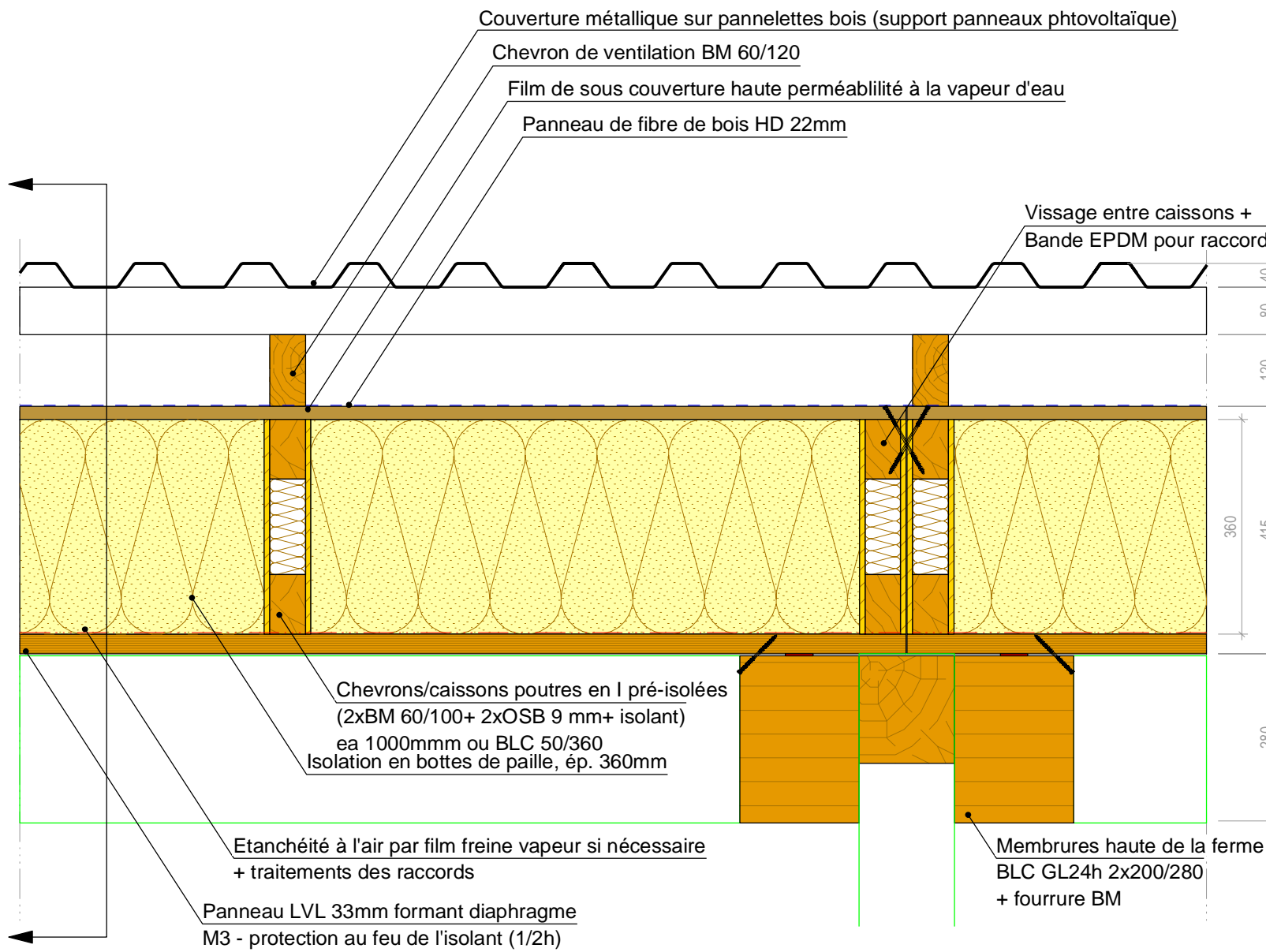
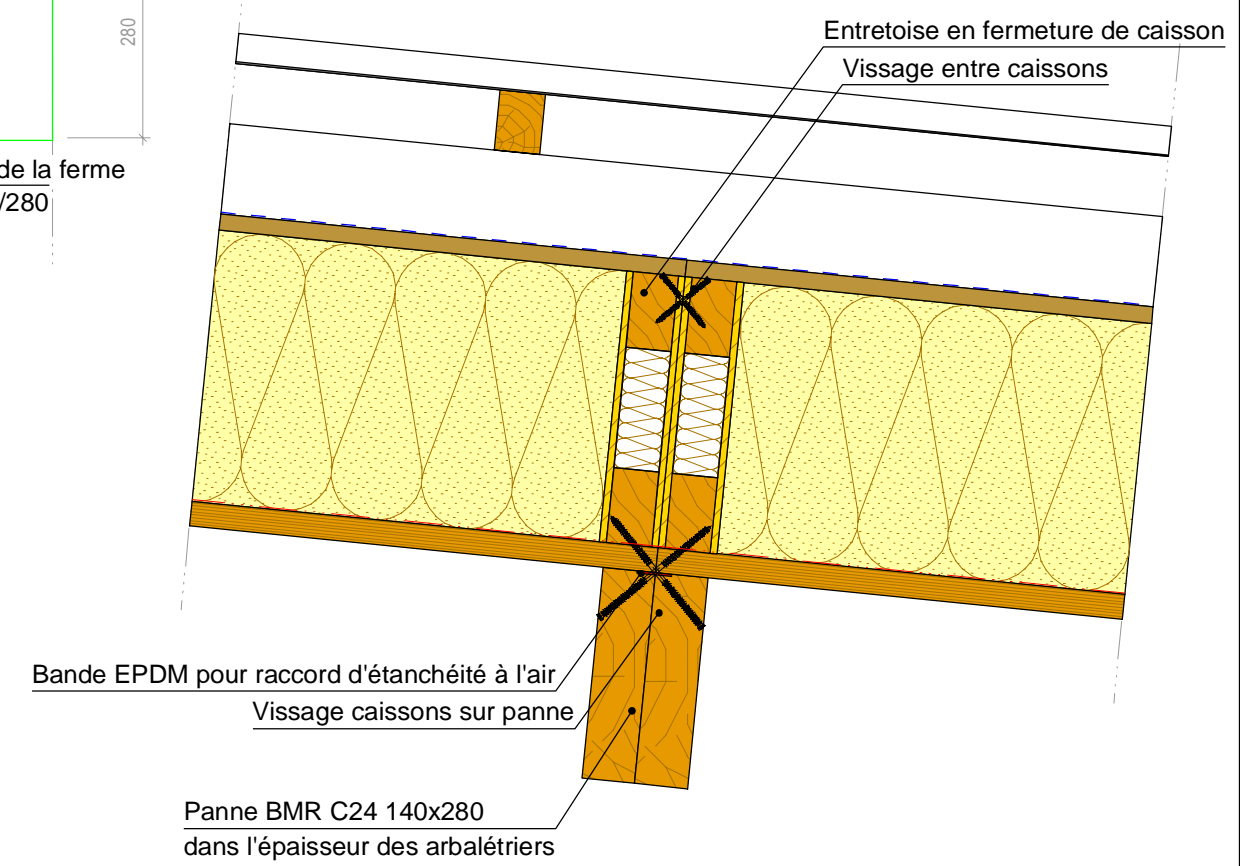

b

En rose italique : hors lot Charpente Bois - Couverture

Localisation : Halle Sportive

Phase : DCE
 Détail : DT 01
 Indice : A
 Echelle : 1/10
 Format : A3
 Date : 2022-05-31
 Dessiné par : Mariette Gouger

Principe de toiture - Halle sportive

Architectes : Eric Liégeois et Ejo coopérative
 Halle associative et sportive de Génélard
 Gaujardtechnologie scop - Bureau d'études structure bois et enveloppe en matériaux biosourcés
 Immeuble Le Sirius - 355 rue Pierre Seghers - 84000 Avignon / tel 04.90.86.16.96 / fax 04.90.86.95.00 / contact@bet-gaujard.com

COUPES VERTICALES

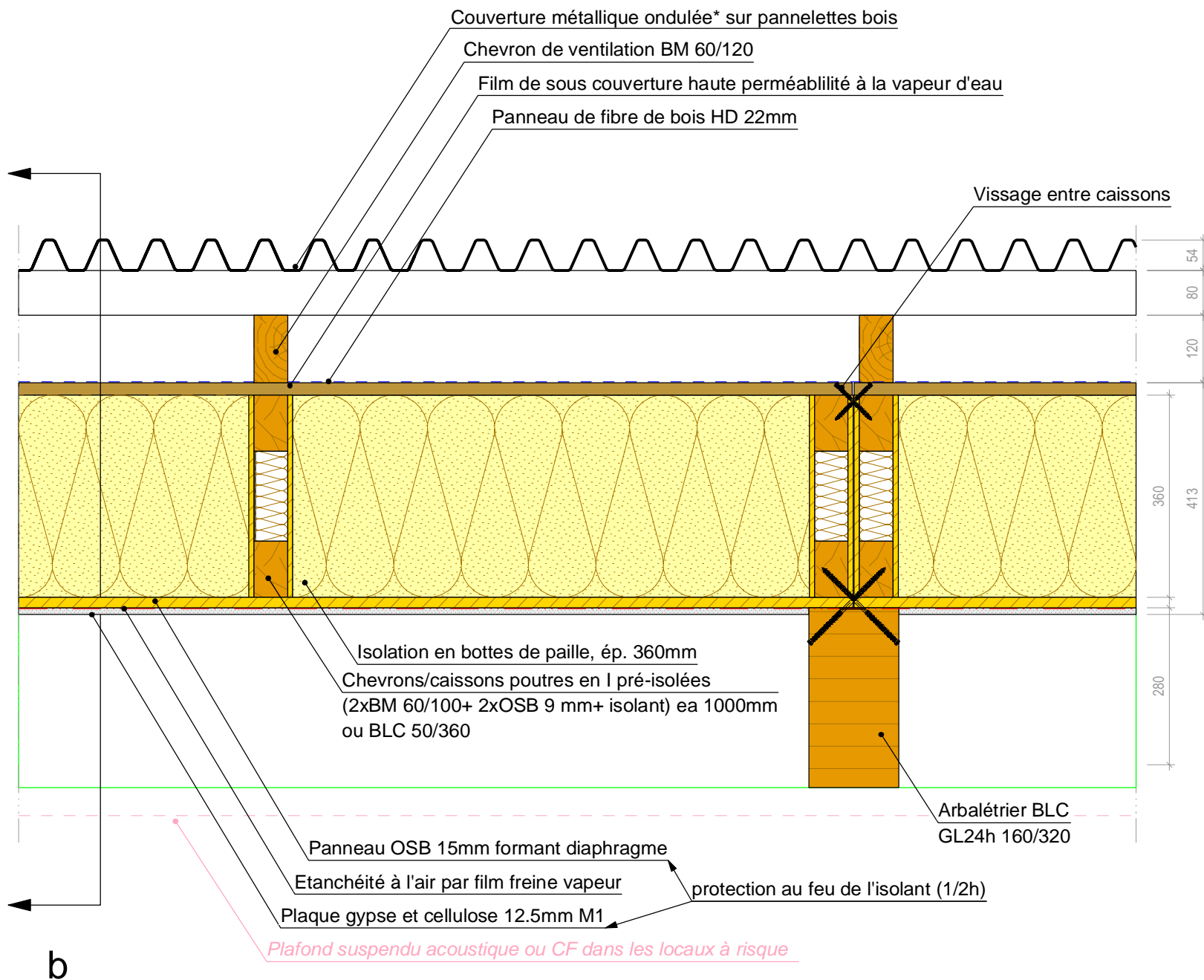

Plafond suspendu acoustique ou CF dans les locaux à risque

b

En rose italique : hors lot Charpente Bois - Couverture

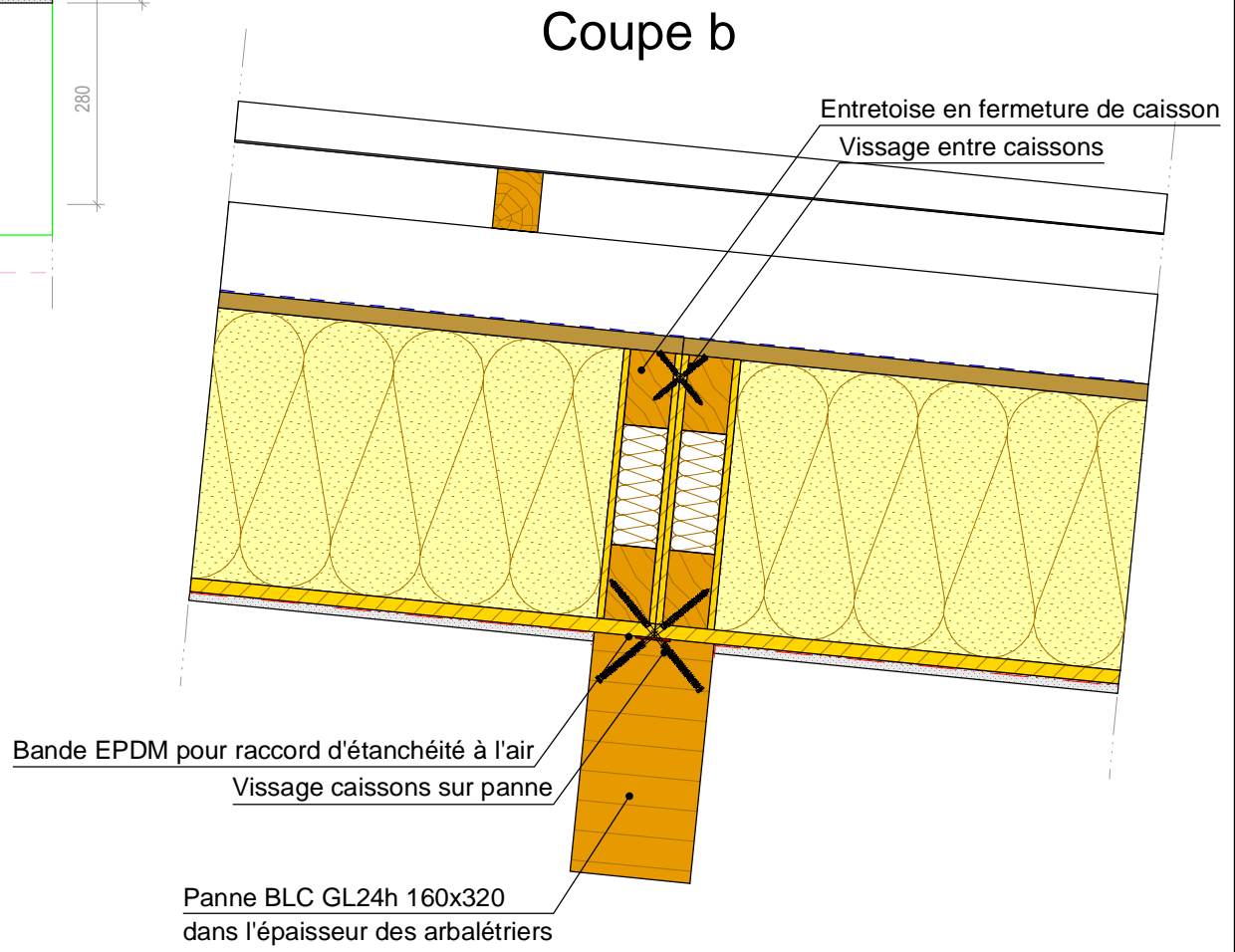

Localisation : Espace Associations

Phase : DCE
 Détail : DT 02
 Indice : A
 Echelle : 1/10
 Format : A3
 Date : 2022-05-31
 Dessiné par : Mariette Gouger

Principe de toiture - Espace Associations

Architectes : Eric Liégeois et Ejo coopérative

Projet : Halle associative et sportive de Génélard

Gaujardtechnologie scop - Bureau d'études structure bois et enveloppe en matériaux biosourcés
 Immeuble Le Sirius - 355 rue Pierre Seghers - 84000 Avignon / tel 04.90.86.16.96 / fax 04.90.86.95.00 / contact@bet-gaujard.com

Phase :
DCE

Détail :
DT 03

Indice :
A

Echelle :
1/10

Format :
A3

Date :
2022-05-31

Dessiné par :
Mariette Gouger

COUPE HORIZONTALE

Base commune :

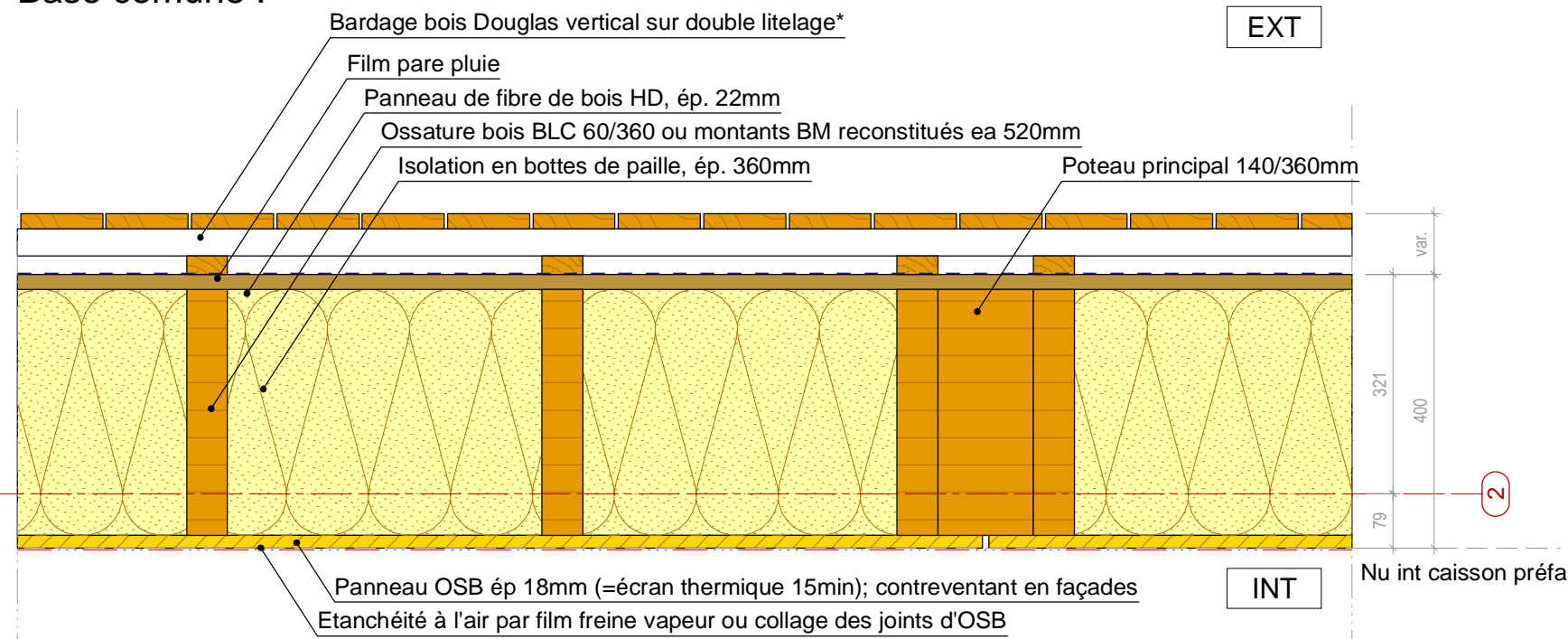

COUPE VERTICALE

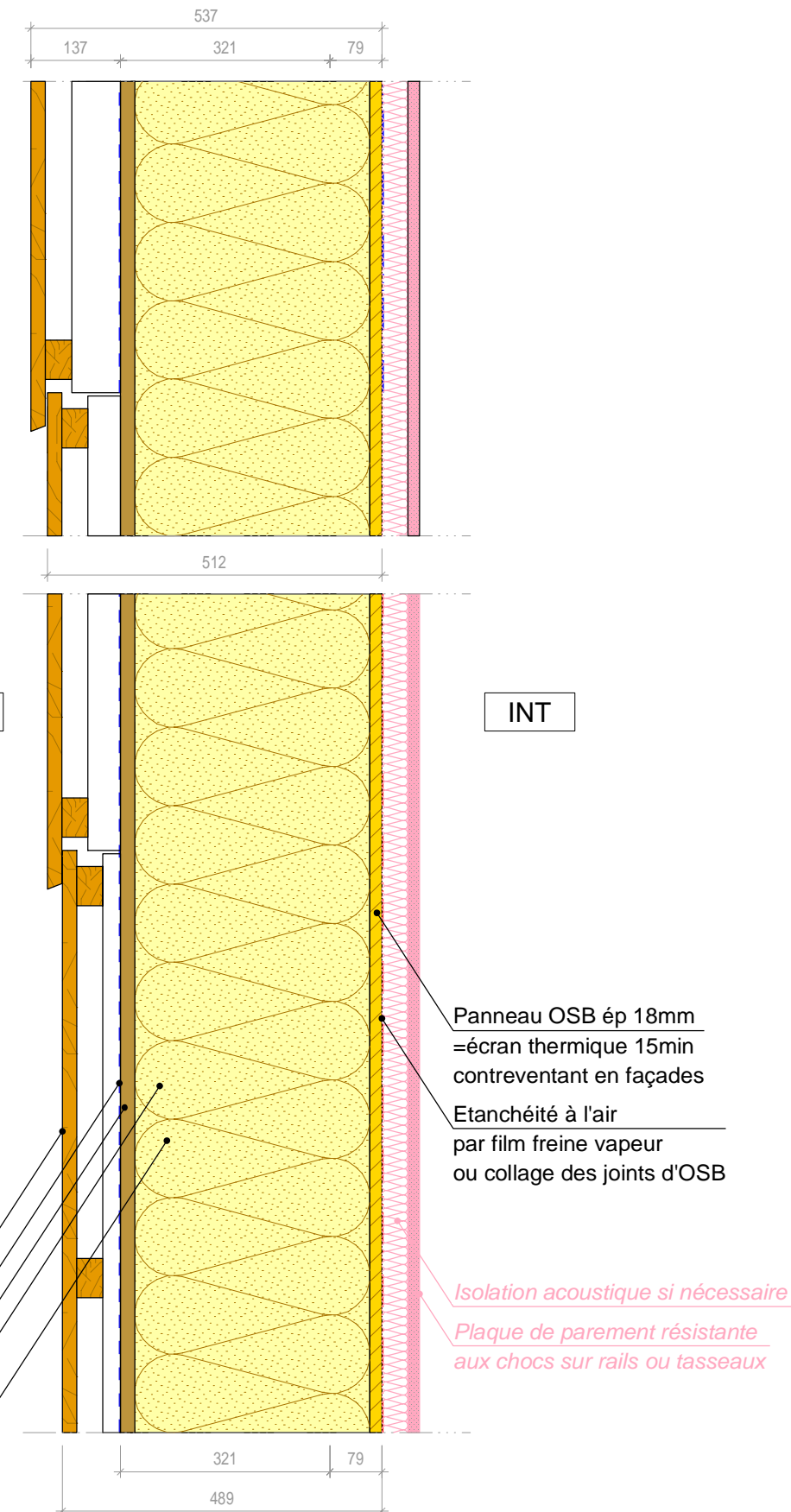

Habillage intérieur (hors lot):

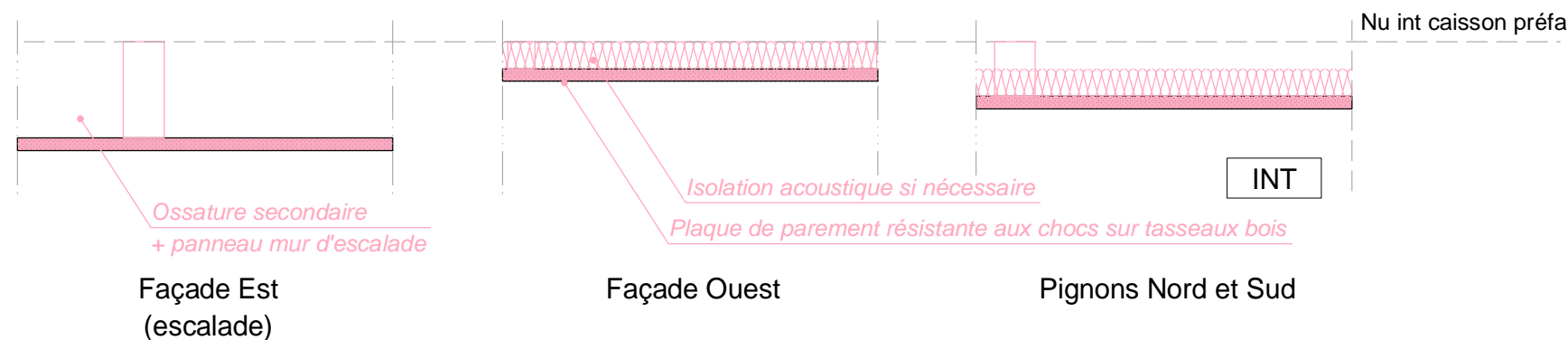

Bardage bois Douglas vertical sur double litelage*
Film pare pluie
Panneau de fibre de bois HD, ép. 22mm
Ossature BLC 60/360mm
ou montants BM reconstitués
Isolation en bottes de paille, ép. 360mm

Panneau OSB ép 18mm
=écran thermique 15min
contreventant en façades
Etanchéité à l'air
par film freine vapeur
ou collage des joints d'OSB

Isolation acoustique si nécessaire
Plaque de parement résistante
aux chocs sur rails ou tasseaux

Nota : Ossature bois
- contreventante en façades (OSB)
- non contreventante en pignons (cvt par diagonales)

* Littelage vertical d'épaisseur
variable 27,50,77mm

En rose italique : hors lot Charpente Bois - Couverture

Localisation : Halle Sportive et Espace Assos

Principe de paroi extérieure

Architectes :
Eric Liégeois et Ejo coopérative
Projet :
Halle associative et sportive de Gévelard
Gaujardtechnologie scop - Bureau d'études structure bois et enveloppe en matériaux biosourcés
Immeuble Le Sirius - 355 rue Pierre Seghers - 84000 Avignon / tel 04.90.86.16.96 / fax 04.90.86.95.00 / contact@bet-gaujard.com

COUPE VERTICALE SUR PAROI

COUPE VERTICALE SUR POTEAU

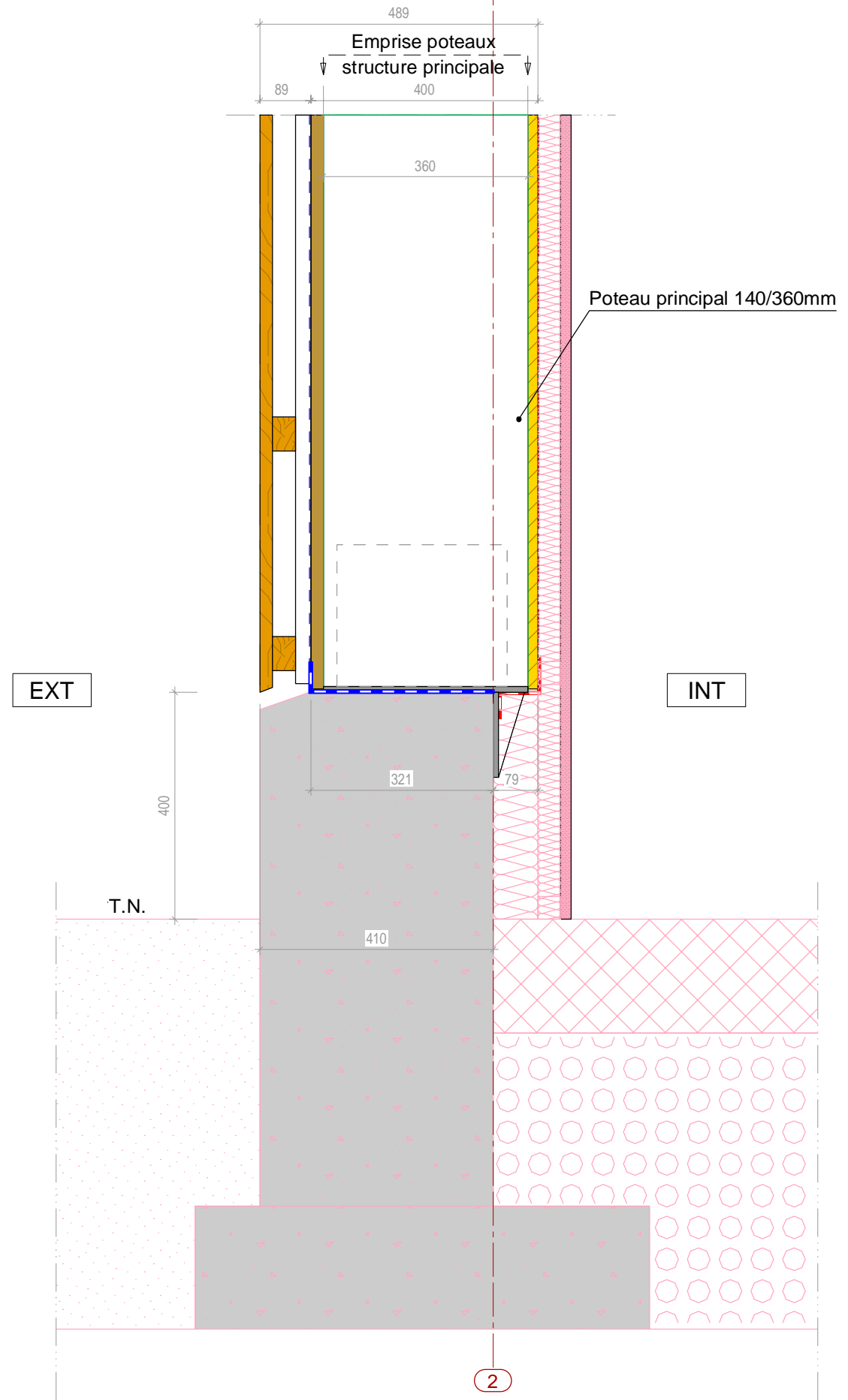
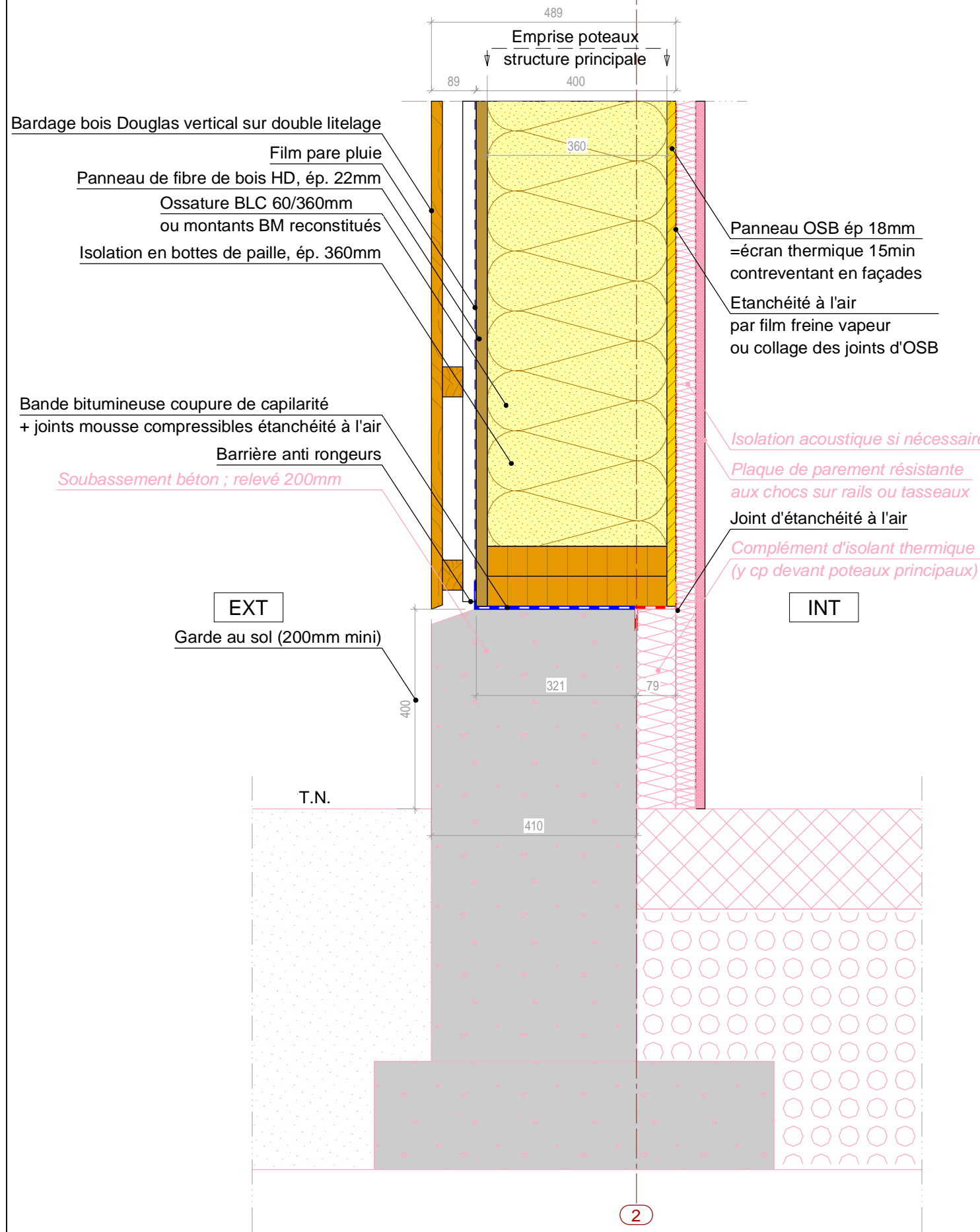

Localisation : Halle Sportive - Façades Est et Ouest

En rose italique : hors lot Charpente Bois - Couverture

Phase : **DCE**
 Détail : **DT 04**
 Indice : **A**
 Echelle : **1/10**
 Format : **A3**
 Date : 2022-05-31
 Dessiné par : Mariette Gouger

Principe de pied paroi extérieure / implantation - Façades

Architectes : **Halle associative et sportive de Gévelard**
Eric Liégeois et Ejo coopérative

Gaujardtechnologie scop - Bureau d'études structure bois et enveloppe en matériaux biosourcés
 Immeuble Le Sirius - 355 rue Pierre Seghers - 84000 Avignon / tel 04.90.86.16.96 / fax 04.90.86.95.00 / contact@bet-gaujard.com

COUPE VERTICALE SUR PAROI

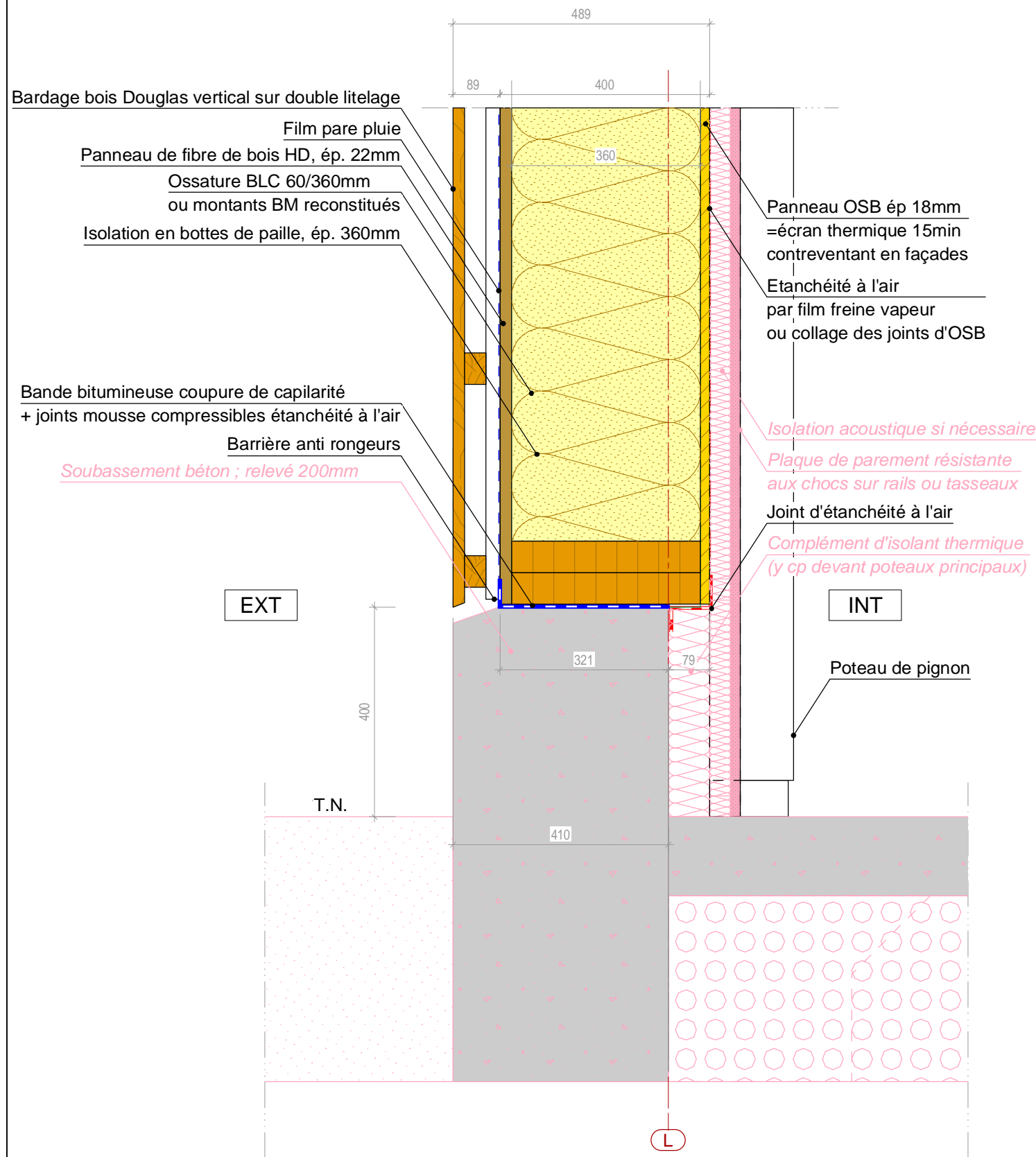

COUPE VERTICALE SUR POTEAU

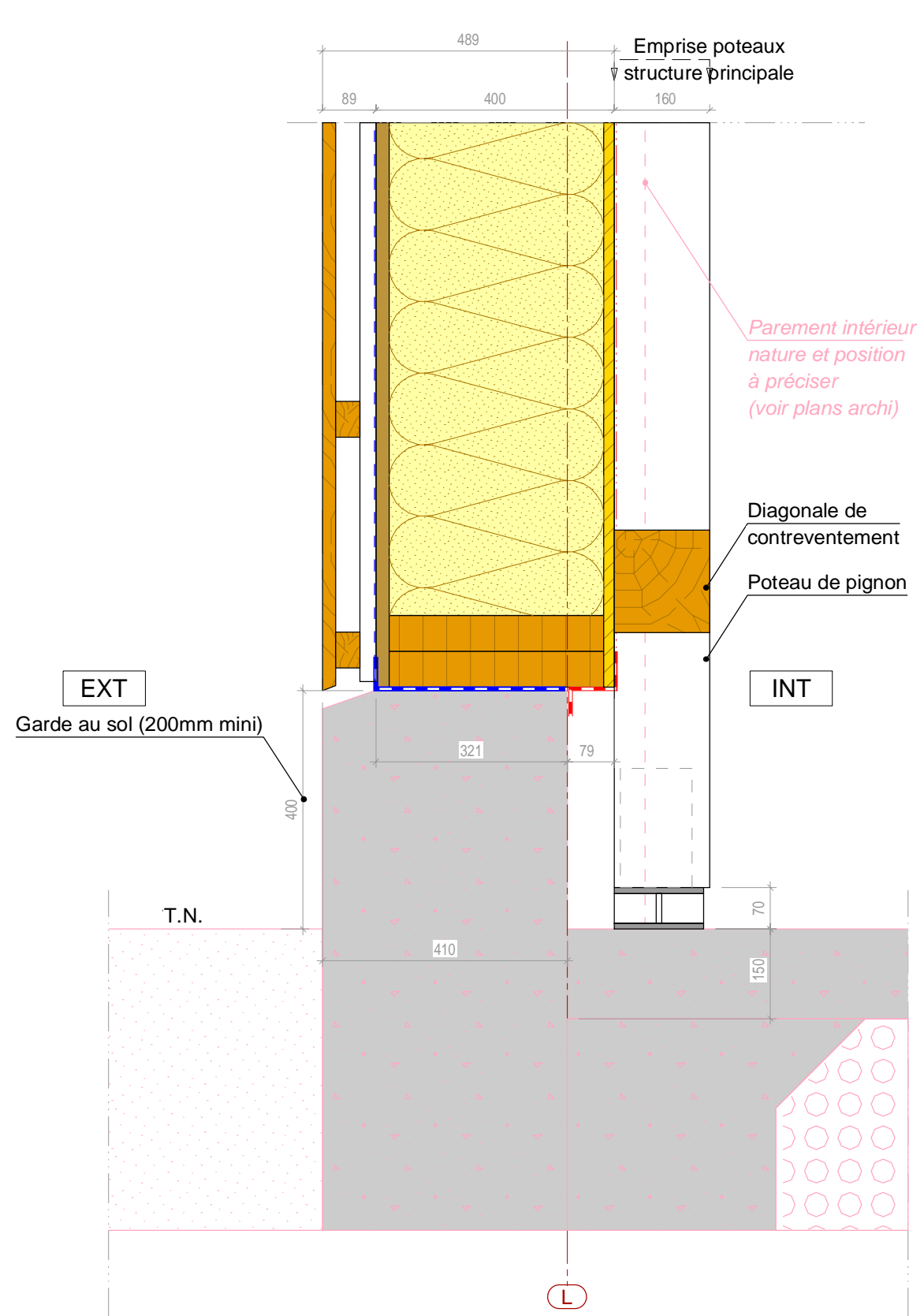

Localisation : Halle sportive - Pignon Sud

En rose italique : hors lot Charpente Bois - Couverture

Phase : DCE

Détail : DT 05

Indice : A

Echelle : 1/10

Format : A3

Date : 2022-05-31

Dessiné par : Mariette Gouger

Principe de pied paroi extérieure / implantation - Pignon Sud

Architectes : Eric Liégeois et Ejo coopérative

Gaujardtechnologie scop - Bureau d'études structure bois et enveloppe en matériaux biosourcés
Immeuble Le Sirius - 355 rue Pierre Seghers - 84000 Avignon / tel 04.90.86.16.96 / fax 04.90.86.95.00 / contact@bet-gaujard.com

COUPE VERTICALE

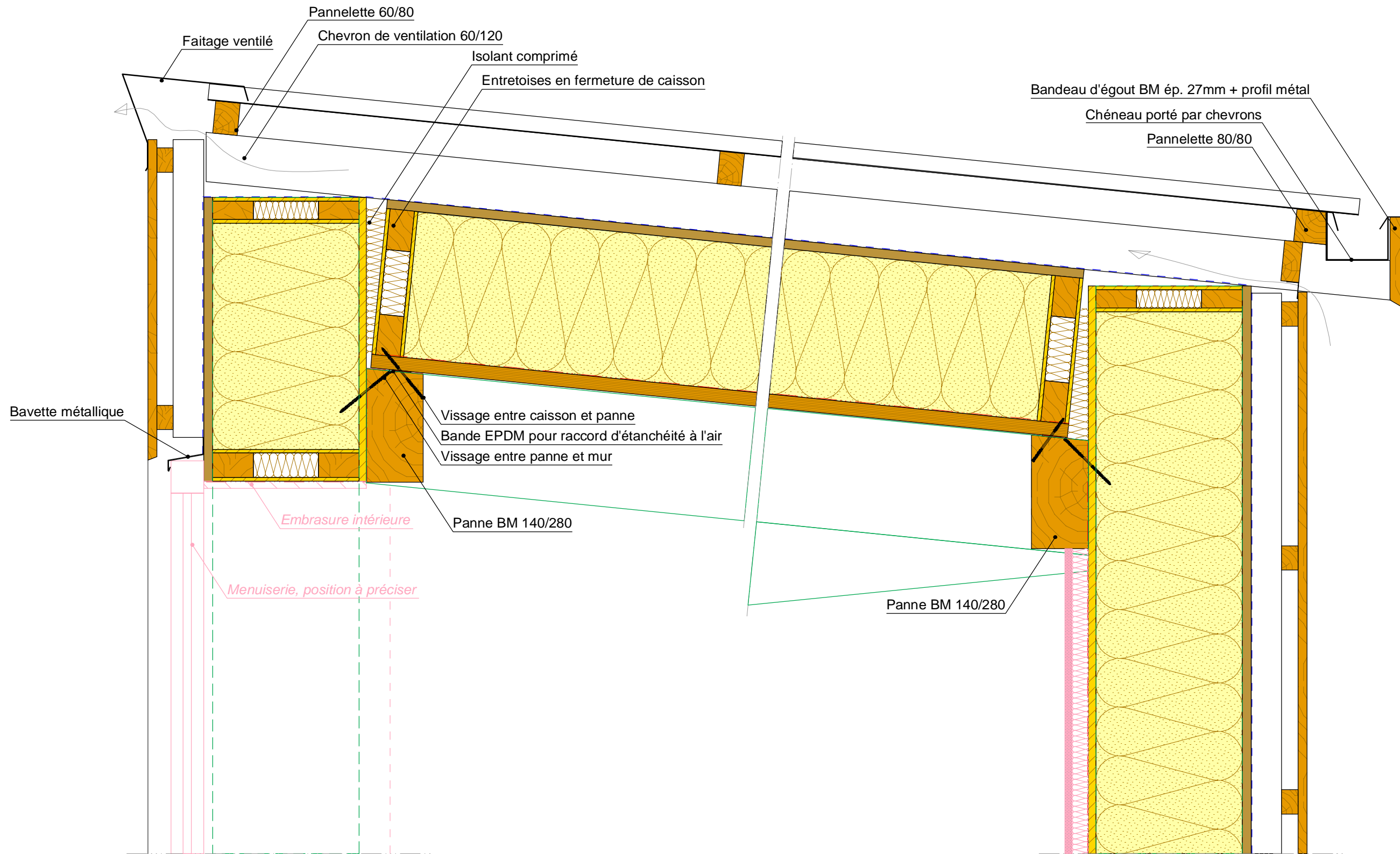

En rose italique : hors lot Charpente Bois - Couverture

Localisation : Halle Sportive

Phase :
DCE

Détail :
DT 06

Indice :
A

Echelle :
1/10

Format :
A3

Date :
2022-05-31

Dessiné par :
Mariette Gouger

Coupe transversale sur toiture haute - Halle sportive

Architectes :

Eric Liégeois et Ejo coopérative

Projet :
Halle associative et sportive de Gévelard

Gaujardtechnologie scop - Bureau d'études structure bois et enveloppe en matériaux biosourcés
Immeuble Le Sirius - 355 rue Pierre Seghers - 84000 Avignon / tel 04.90.86.16.96 / fax 04.90.86.95.00 / contact@bet-gaujard.com

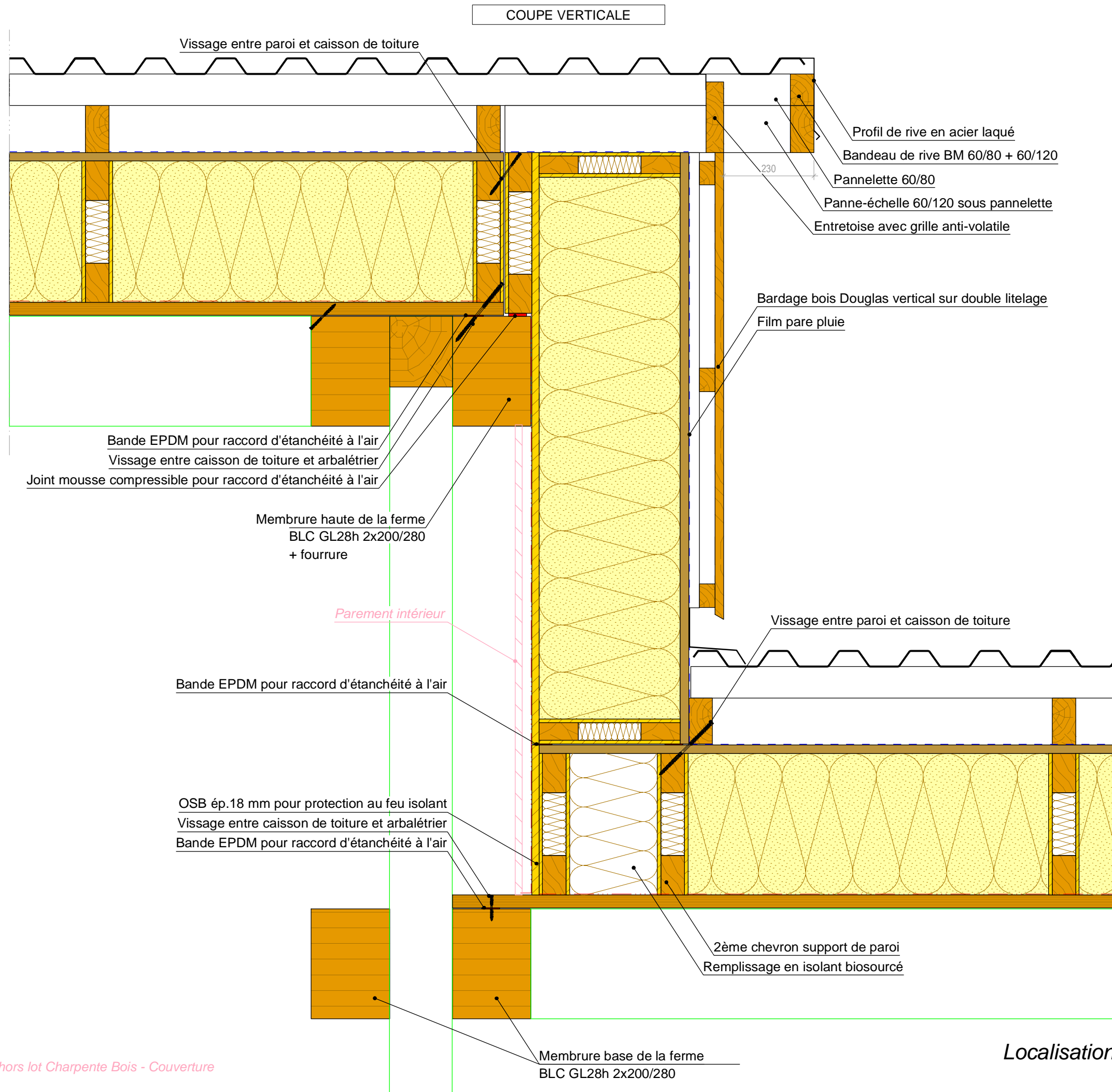

COUPE VERTICALE

Vissage entre paroi et caisson de toiture

Profil de rive en acier laqué
 Bande de rive BM 60/80 + 60/120
 Pannelette 60/80
 Panne-échelle 60/120 sous pannelette
 Entretoise avec grille anti-volatile

Bardage bois Douglas vertical sur double litelage
 Film pare pluie

Bande EPDM pour raccord d'étanchéité à l'air
 Vissage entre caisson de toiture et arbalétrier
 Joint mousse compressible pour raccord d'étanchéité à l'air

Membrane haute de la ferme
 BLC GL28h 2x200/280
 + fourrure

Parement intérieur

Bande EPDM pour raccord d'étanchéité à l'air

OSB ép.18 mm pour protection au feu isolant
 Vissage entre caisson de toiture et arbalétrier
 Bande EPDM pour raccord d'étanchéité à l'air

Vissage entre paroi et caisson de toiture

2ème chevron support de paroi
 Remplissage en isolant biosourcé

Membrane base de la ferme
 BLC GL28h 2x200/280

En rose italique : hors lot Charpente Bois - Couverture

Localisation : Halle Sportive

Phase : **DCE**
 Détail : **DT 07**
 Indice : **A**
 Echelle : **1/10**
 Format : **A3**
 Date : 2022-05-31
 Dessiné par : Mariette Gouger

Jonction entre toitures haute et basse - Halle sportive

Architectes : **Halle associative et sportive de Gévelard**
Eric Liégeois et Ejo coopérative

Gaujardtechnologie SCOP - Bureau d'études structure bois et enveloppe en matériaux biosourcés
 Immeuble Le Sirius - 355 rue Pierre Seghers - 84000 Avignon / tel 04.90.86.16.96 / fax 04.90.86.95.00 / contact@bet-gaujard.com

COUPE VERTICALE

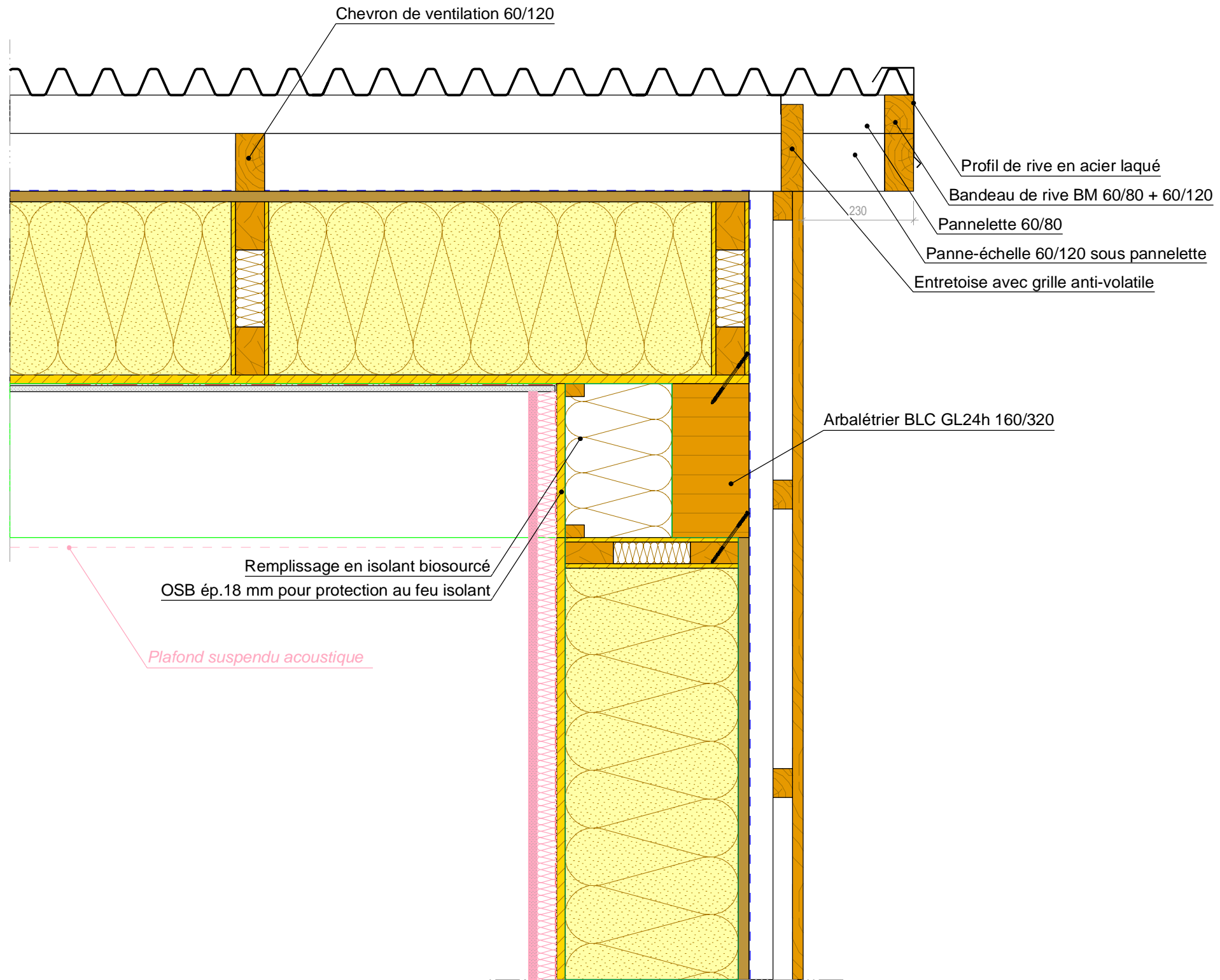

Phase :
DCE

Détail :
DT 08

Indice :
A

Echelle :
1/10

Format :
A3

Date :
2022-05-31

Dessiné par :
Mariette Gouger

Jonction entre paroi et toiture du pignon Nord - Espace Assos

Architectes :

Eric Liégeois et Ejo coopérative

Projet :
Halle associative et sportive de Gévelard

Gaujardtechnologie scop - Bureau d'études structure bois et enveloppe en matériaux biosourcés
Immeuble Le Sirius - 355 rue Pierre Seghers - 84000 Avignon / tel 04.90.86.16.96 / fax 04.90.86.95.00 / contact@bet-gaujard.com

En rose italique : hors lot Charpente Bois - Couverture

Localisation : Espace Associations

Phase : **DCE**
 Détail : **DT 09**
 Indice : **A**
 Echelle : **1/10**
 Format : **A3**
 Date : 2022-05-31
 Dessiné par : Mariette Gouger

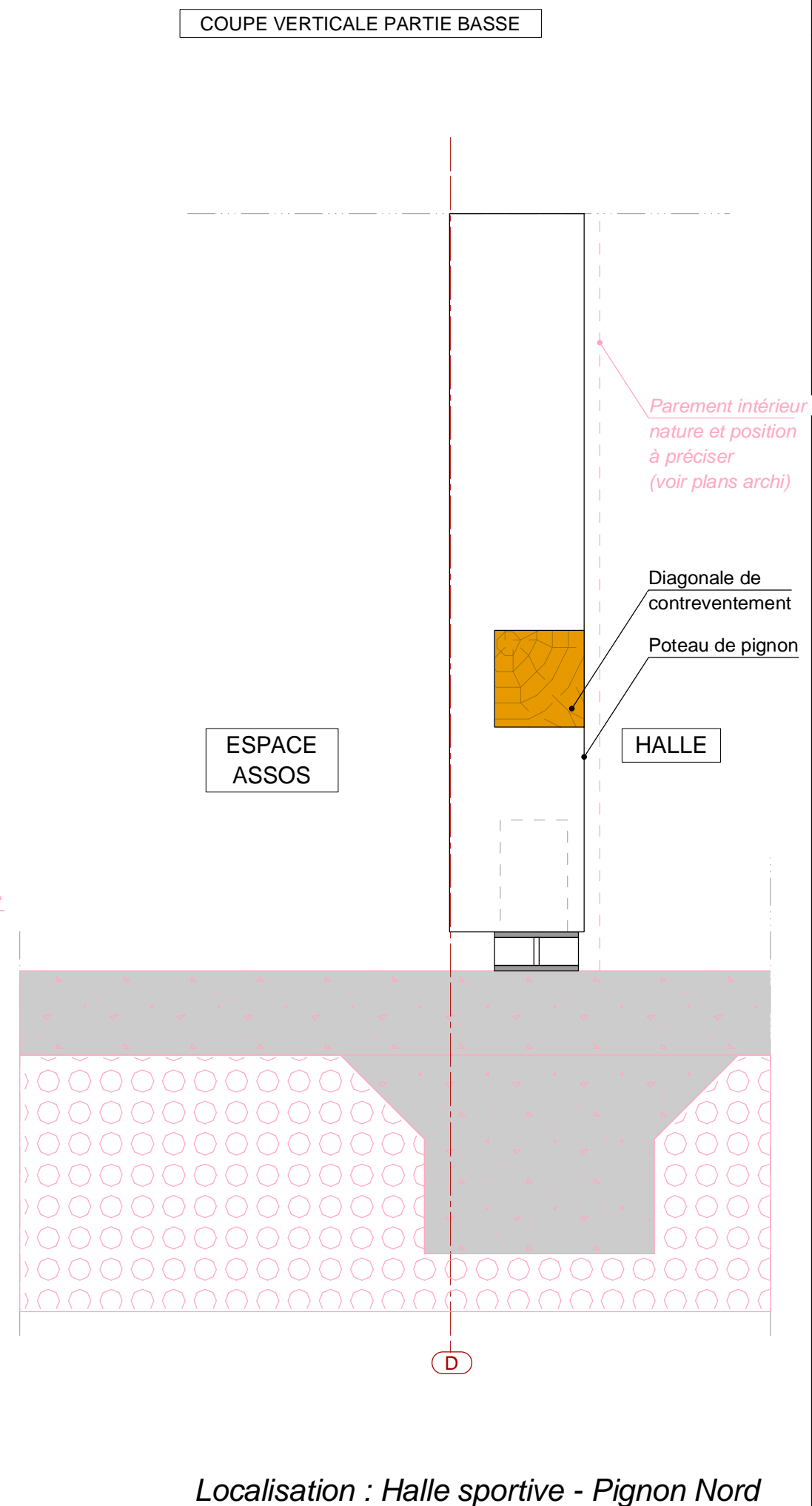
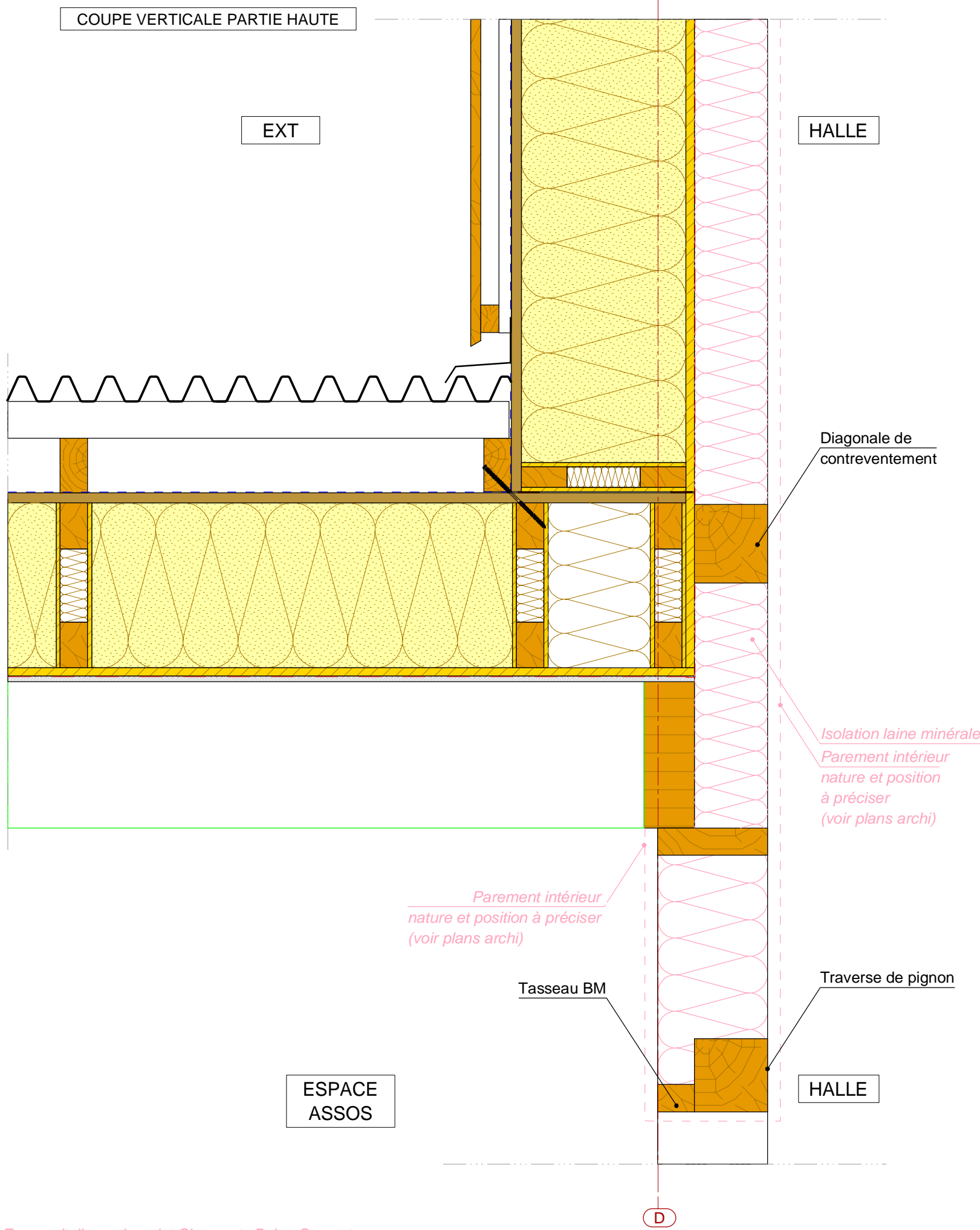

Localisation : Halle sportive - Pignon Nord

En rose italique : hors lot Charpente Bois - Couverture

Principe de pied paroi extérieure / implantation - Pignon Nord

Architectes : **Eric Liégeois et Ejo coopérative**
 Halle associative et sportive de Gévelard
 Gaujardtechnologie SCOP - Bureau d'études structure bois et enveloppe en matériaux biosourcés
 Immeuble Le Sirius - 355 rue Pierre Seghers - 84000 Avignon / tel 04.90.86.16.96 / fax 04.90.86.95.00 / contact@bet-gaujard.com

COUPE VERTICALE SUR PAROI

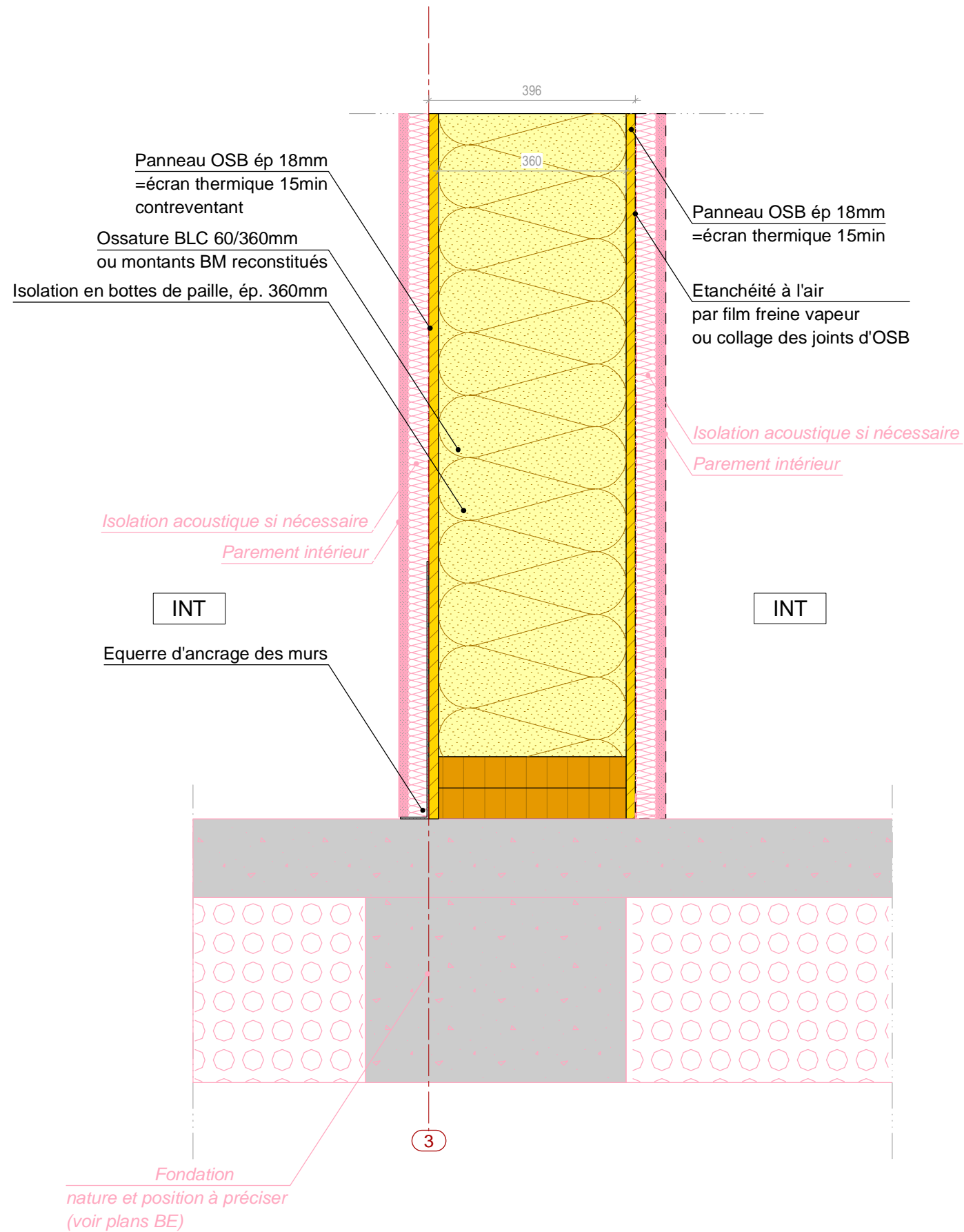

En rose italique : hors lot Charpente Bois - Couverture

Localisation : Halle sportive - Pignon Sud

Phase :
DCE

Détail :
DT 10

Indice :
A

Echelle :
1/10

Format :
A3

Date :
2022-05-31

Dessiné par :
Mariette Gouger

Principe de pied paroi intérieure / implantation - Espace assos

Architectes :
Eric Liégeois et Ejo coopérative

Projet :
Halle associative et sportive de Gévelard

Gaujardtechnologie scop - Bureau d'études structure bois et enveloppe en matériaux biosourcés
Immeuble Le Sirius - 355 rue Pierre Seghers - 84000 Avignon / tel 04.90.86.16.96 / fax 04.90.86.95.00 / contact@bet-gaujard.com