

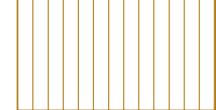

- LEGENDE:
-  Chevrons/pannes C18 80/160 ea 600mm
 -  Stabilité plan de toiture diagonale C24 22/160
 -  Poteau BM C16 e200



PLAN AUVENTS RESTAURANTS

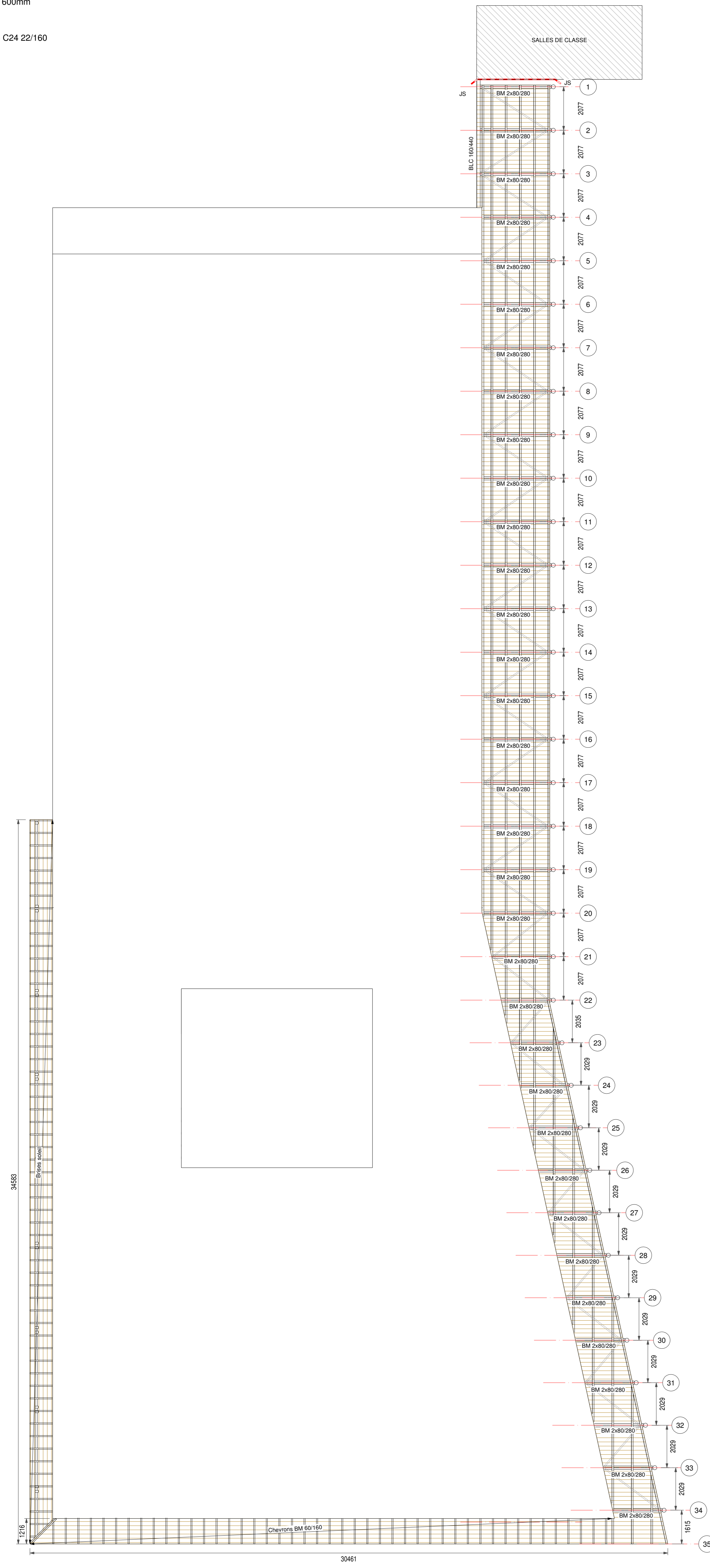
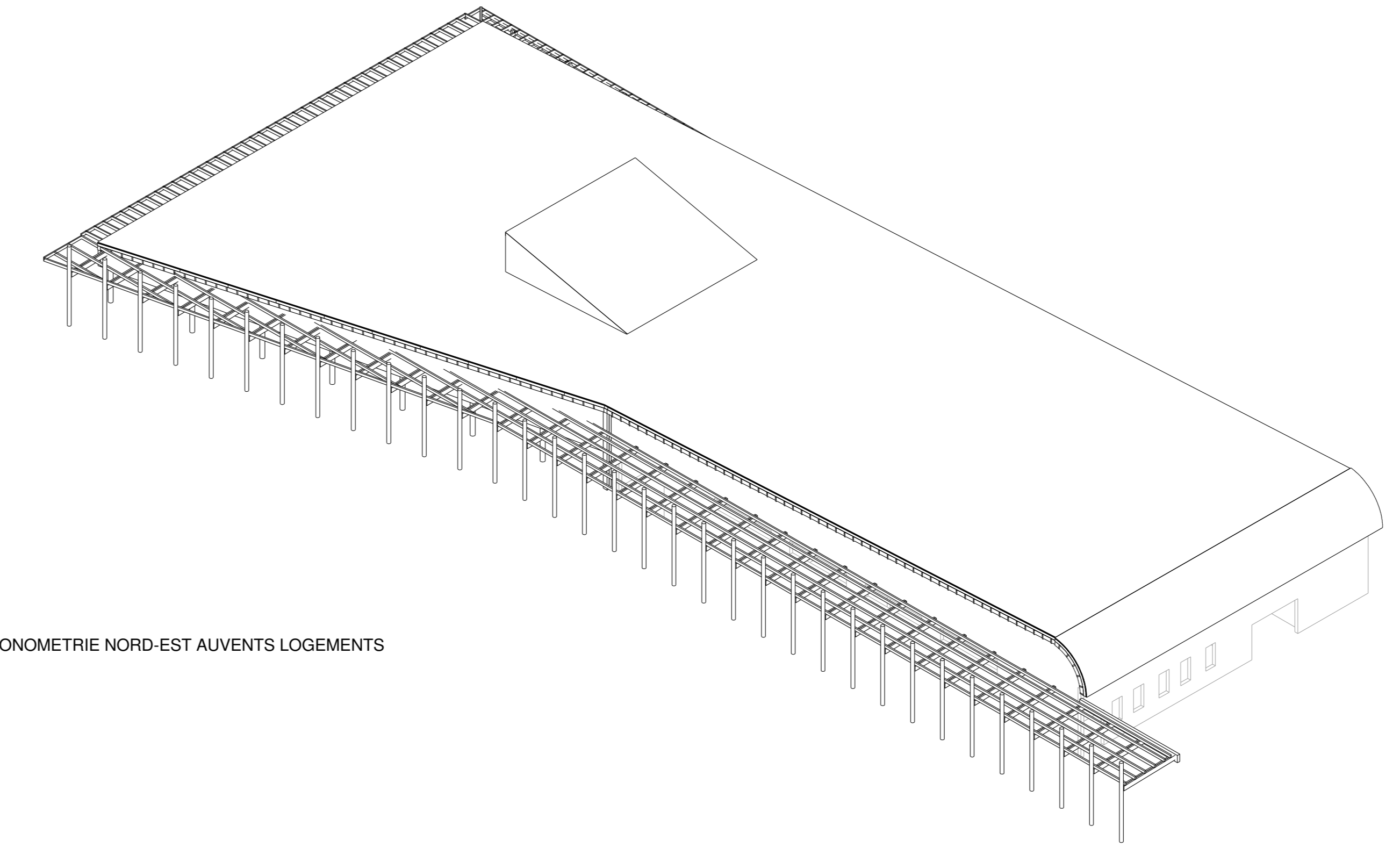

AXONOMETRIE NORD-EST AUVENTS LOGEMENTS

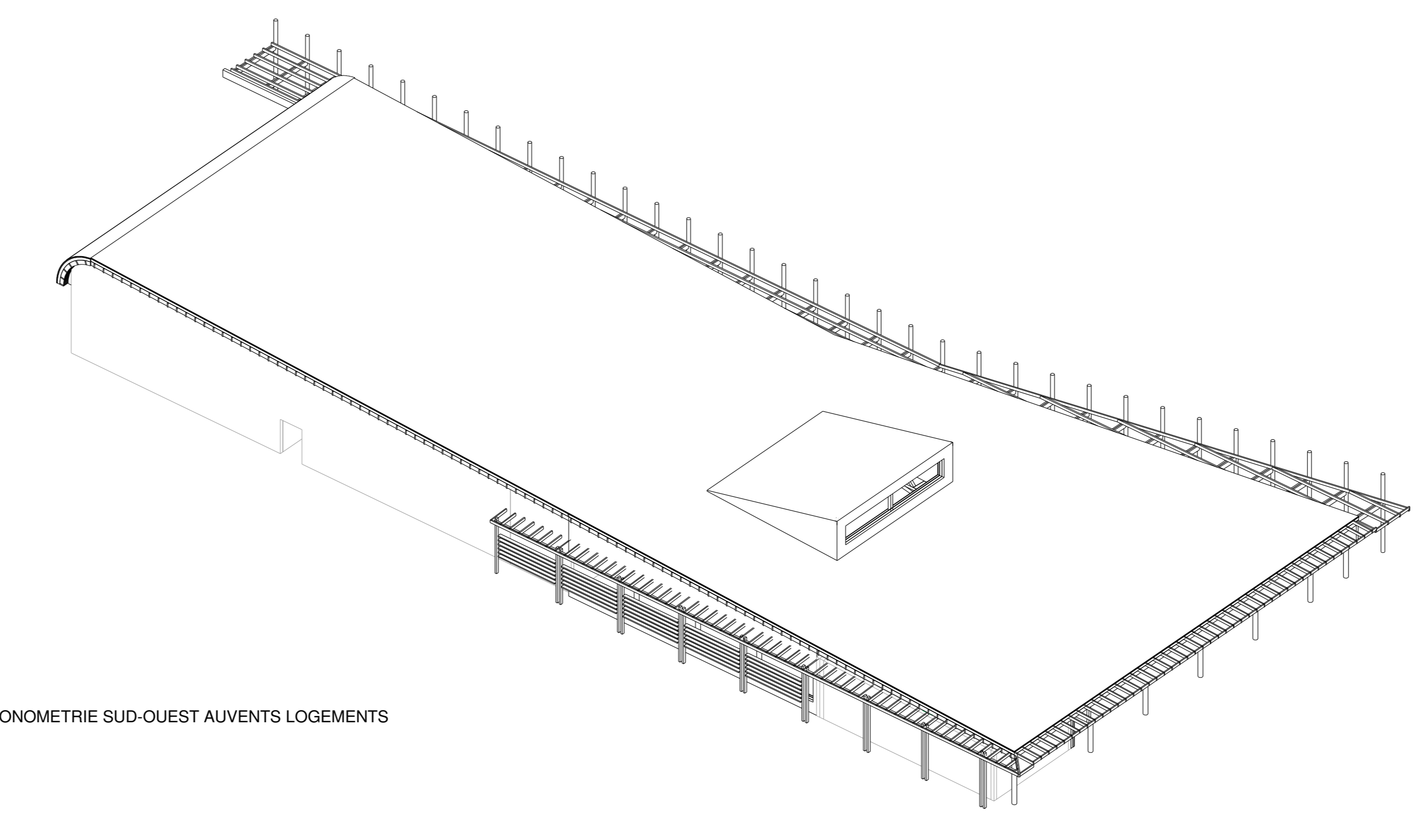

AXONOMETRIE SUD-OUEST AUVENTS LOGEMENTS

CONSTRUCTION D'UN COLLEGE 650 à Beaumont Lès Valence (26)

DOSSIER PRO		N° plan:
Thème: Zone Sud et Ouest - Auvents		PT 61
Plans - Axonométries - Détails		Indice:
Date:	Echelle:	
05.05.2014	1/100	A

CONSEIL GÉNÉRAL DE LA DRÔME 28 av. HERRIOT - 26028 VALENCE Cedex 03 Tel : 04 75 79 26 26 - Fax: 04 75 79 81 59		CHABAL ARCHITECTES MANDATAIRE M. VIGLET - Chef de projet 8 Rue Charles Testard - 38000 GRENOBLE Tel : 04 78 47 60 79 - Fax: 04 78 19 12 44 mail: i.viglet@chabal.fr
- M. GORCE, Directeur, Direction des Bâtiments ggor@drone.fr		Economiste & CPC DICHAÏT - M. SARRON 24 Montebello - 38100 SAINT PIERRE Tel: 04 78 74 70 70 - Fax: 04 78 74 70 71 mail: micha@dichait.fr
- Mlle TICHON, Chef du Service Centre, Charges d'opération michon@drone.fr		BET Structure CTG - M. POIRIER 11 Chemin de la Libération - 38000 GRENOBLE Tel: 04 78 96 42 83 mail: g.poirier@ctg-ve.org
- M. MASLIN, Chef du Service Gestion Technique Durable maslin@drone.fr		BET Structure Bois CHARENT Technologie SCOP - Mmes. MARCHAND / M. NEMOZ La Sève - 305 rue Pierre Dupuy - 84000 AUPRIGNY Tel: 04 92 89 19 95 - Fax: 04 92 89 02 07 mail: amonemarchand@charent.com
- Mlle LAILLIER, Chargée de Mission Orientation Sport laillier@drone.fr		BET Fluides, Thermique & Climatisation CEET - M. GAUDE / M. GERGER / M. MOSEK 42 chemin de la Tuffe - BP117 - 26043 MELYLAIN Tel: 04 78 85 18 19 - Fax: 04 78 85 18 11 mail: g.gaudef@ceet.fr - s.moser@ceet.fr - z.moser@ceet.fr
- M. MARINO, Coordinateur Restauration Collective marino@drone.fr		BET HOE CANOPEE - M. BEAUJOURD 23 Avenue de la Tuffe - BP117 - 26043 MELYLAIN Tel: 04 78 89 28 89 - Fax: 04 78 96 04 71 mail: canopee@canopee.fr
- M. POLUX, Coordinateur Entretien des Locaux polux@drone.fr		BET Assurances BAI - M. DUBOIS 11 rue de la République - Bât. 4 - 85000 CHARENTAIS Tel: 04 72 89 71 10 - Fax: 04 72 89 71 19 mail: ba.dubois@ba-assurances.fr
- Mlle DUPONT, Direction Enseignement dupont@drone.fr		BET PDD et Paysage WOMPFC - M. de Montal L'Éclaircie - 38100 LE SAPPY EN CHARENTAIS Tel: 04 78 12 12 85 mail: schrepp@wompfc.fr
BUREAU DE CONTRÔLE: QUALICONSULT - M. VILAS BOAS 45 Allée de la Vallée - 26028 VALENCE Tel: 04 78 82 12 11 - Fax: 04 78 42 14 44 mail: jean-pierre.vilasboas@qualiconsult.fr (01 63 03 80 80)		AMO ESPP QUALICONSULT SECURITE - M. GIRAUD 10 rue de la Vallée - 26028 VALENCE Tel: 04 78 82 12 11 - Fax: 04 78 42 14 44 mail: christophe.giraud@qualiconsult.fr (06 45 89 00 96)
COORDONNATEUR SPSS: VERTAS - M. FAURE Parc des activités - 42 Avenue Lapergue - 38000 VALENCE Tel: 04 78 18 17 00 - Fax: 04 78 42 03 18 mail: christophe.faure@vertas.com		AMO DES: GRONTMI - Mme PAYS 53 Rue Jean Jaurès - 89000 SAINT PIERRE Tel: 04 77 78 38 32 - Fax: 04 77 78 99 63 mail: celine.pays@grontmi.fr (06 17 87 79 07)

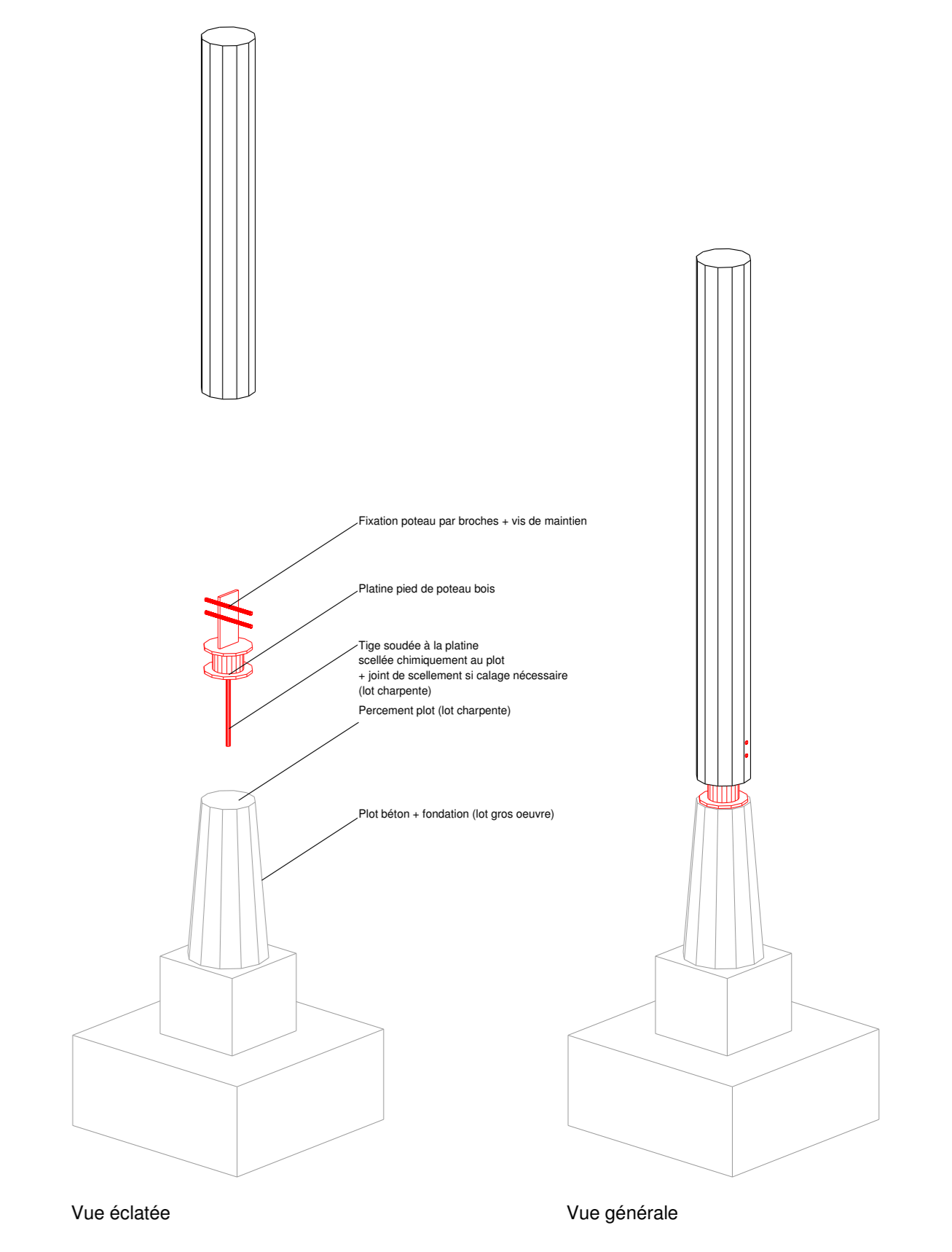

PRINCIPE SCHELLEMENTS POTEAUX AUVENT

Pour tous les ouvrages, les altimétries, la géométrie et l'implantation à prendre en considération sont définies par les plans architectes.



CONSEIL GÉNÉRAL DE LA DRÔME 28 av. HERRIOT - 26028 VALENCE Cedex 03 Tel : 04 75 79 26 26 - Fax : 04 75 79 81 59		CHABAL ARCHITECTES MANDATAIRE M. VIGLET - Chef de projet 8 Rue Charles Testard - 38000 GRENOBLE Tel : 04 78 47 67 79 - Fax : 04 78 19 12 44 mail : g.viglet@chabal.fr	
- M. GORCE - Directeur des Bâtements ggorce@orange.fr - Mme TICHON - Chef du Service Centre. Charges d'opération mtichon@orange.fr - M. MASLIN - Chef du Service Gestion Technique Durable maslin@orange.fr - M. LAILLER - Chargé de Mission Orientation Sport lailler@orange.fr - M. MARINO - Coordinateur Restauration Collective marino@orange.fr - M. FOLX - Coordinateur Entretien des Locaux folx@orange.fr - Mme DUPONT - Direction Enseignement dupont@orange.fr		Economiste & OPC DICHAÏT - M. SARRON La Motte - 37000 SAINT PIERRE Tel : 04 75 74 70 70 - Fax : 04 75 74 70 71 mail : m.dichait@orange.fr BET Structure CTG - M. POIRIER 11 Chemin de la Vallée - 38000 GRENOBLE Tel : 04 78 96 42 83 mail : g.poirier@orange.fr BET Structure Bois Chagot Technologie SCOP - Mmes. MARCHAND / M. NEMOZ La Selve - 300 rue Pierre Dupuis - 84000 AUPRIGNY Tel : 04 80 88 16 96 - Fax : 04 80 88 02 02 mail : amonemarchand@chagot.com	
BUREAU DE CONTROLE: QUALICONSULT - M. VILAS BOAS 61 Rue de la République - 26000 VALENCE Tel : 04 75 82 12 11 - Fax : 04 75 43 74 44 mail : m.vilasboas@qualiconsult.com (01 61 03 80 80)		BET Fluides, Thermique & Climatisation CEI - M. GAUDE / M. GERGER / M. MOSEK 47 Avenue de la Vallée - BP117 - 26043 MELYLAIN Tel : 04 78 92 18 18 - Fax : 04 78 92 18 11 mail : gaudet@cei.fr - m.gerger@cei.fr - m.mosek@cei.fr	
COORDINATEUR SPS: VERITAS - M. FAURE 61 Rue de la République - 42 Avenue Laplace - 38000 VALENCE Tel : 04 78 18 17 00 - Fax : 04 78 42 03 19 mail : christian.faure@veritas.com		BET HOE CANOPEE - M. BEAUJOURD 11 Rue de la Vallée - BP117 - 26043 MELYLAIN Tel : 04 78 92 18 18 - Fax : 04 78 92 18 11 mail : canopee@orange.fr	
AMO DES: GRONTMI - Mme PAYS 10 Rue Jean Jaurès - 69003 SAINT PRIEST Tel : 04 72 18 18 00 - Fax : 04 72 18 99 03 mail : sophie.pays@grontmi.com (06 17 87 79 07)		BET Assurances SAI - M. DUBOIS 10 rue de la Vallée - B.P. n° 1 - 69003 CHARENTON LE PONT Tel : 04 72 89 71 10 - Fax : 04 72 89 71 19 mail : m.dubois@saiparis.com	
AMO ESPS QUALICONSULT SECURITE - M. GIROND 10 Rue de la Vallée - B.P. n° 1 - 69003 CHARENTON LE PONT Tel : 04 72 18 18 00 - Fax : 04 72 18 18 00 mail : christophe.giron@qualiconsult.com (06 45 89 00 96)		BET PRO de Paysage OMPIC - Paysage de Mental Paysage Concept - M. DE MONTAL La Selve - 300 rue Pierre Dupuis - 84000 AUPRIGNY Tel : 04 78 12 01 01 mail : h.de@orange.fr	

- LEGENDE:
- Chevrons/pannes C18 80/160 ea 600mm
 - Stabilité plan de toiture diagonale C24 22/160
 - Poteau BM C18 e200

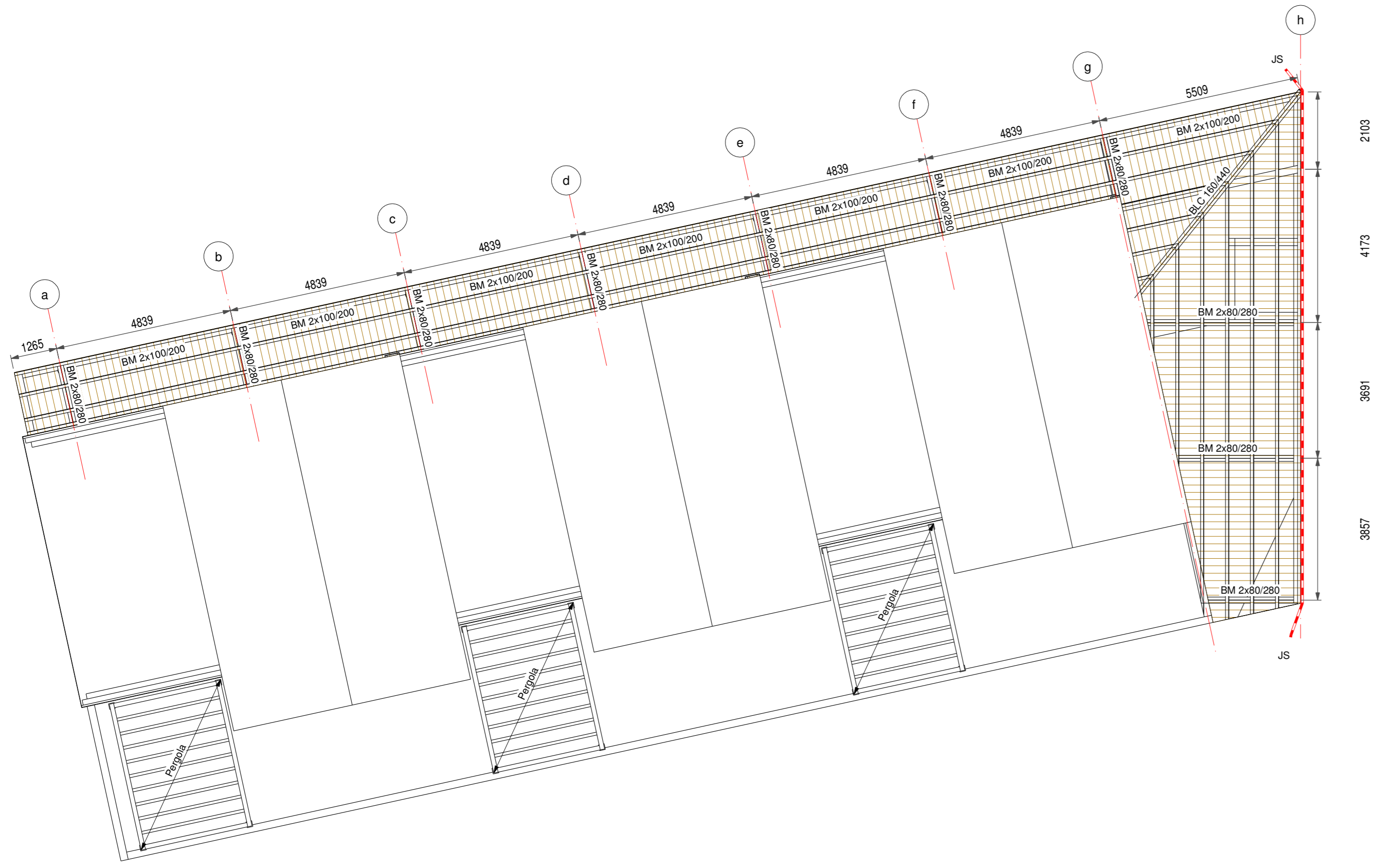

PLAN AUVENTS LOGEMENTS

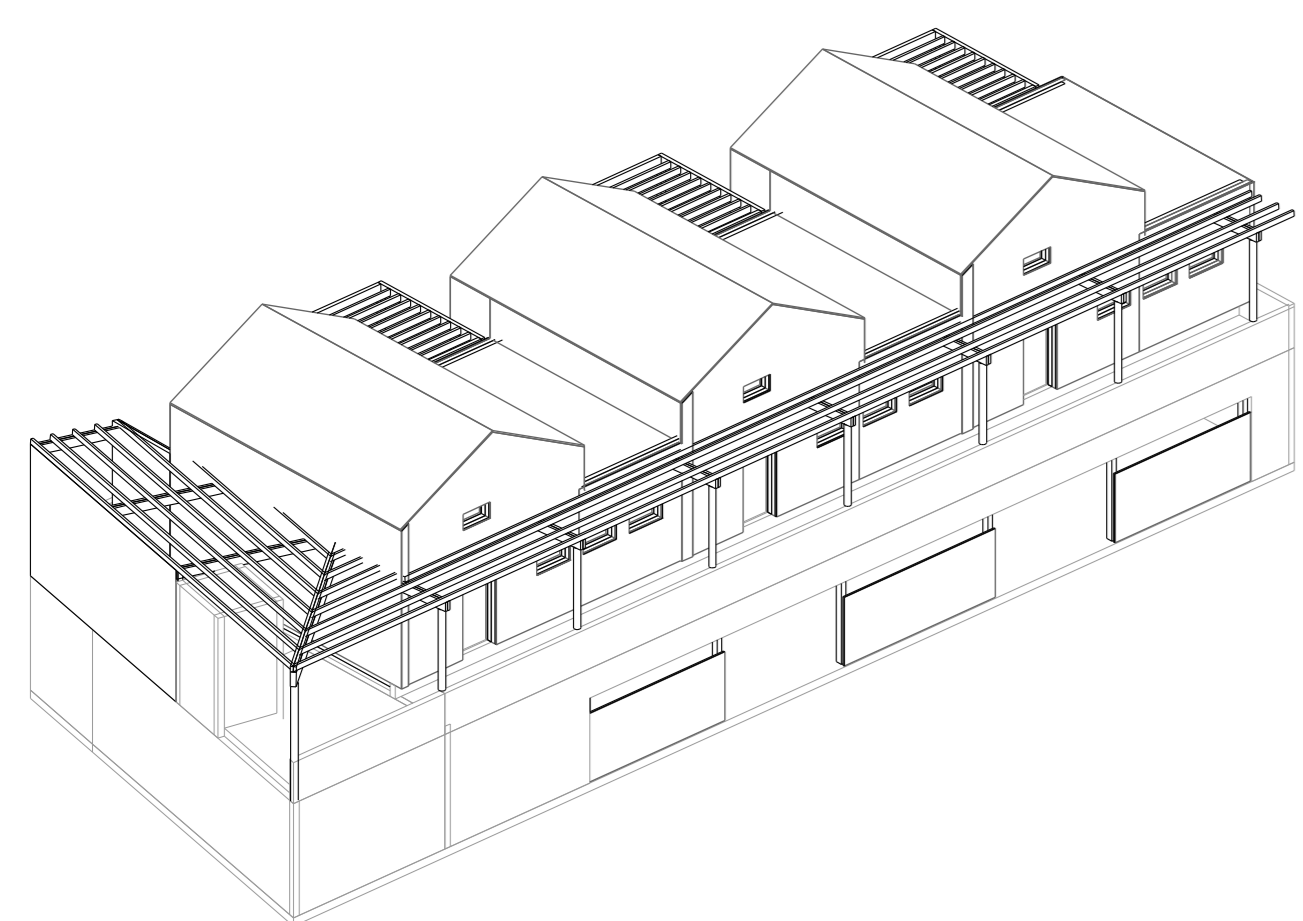

AXONOMETRIE SUD-OUEST AUVENTS LOGEMENTS

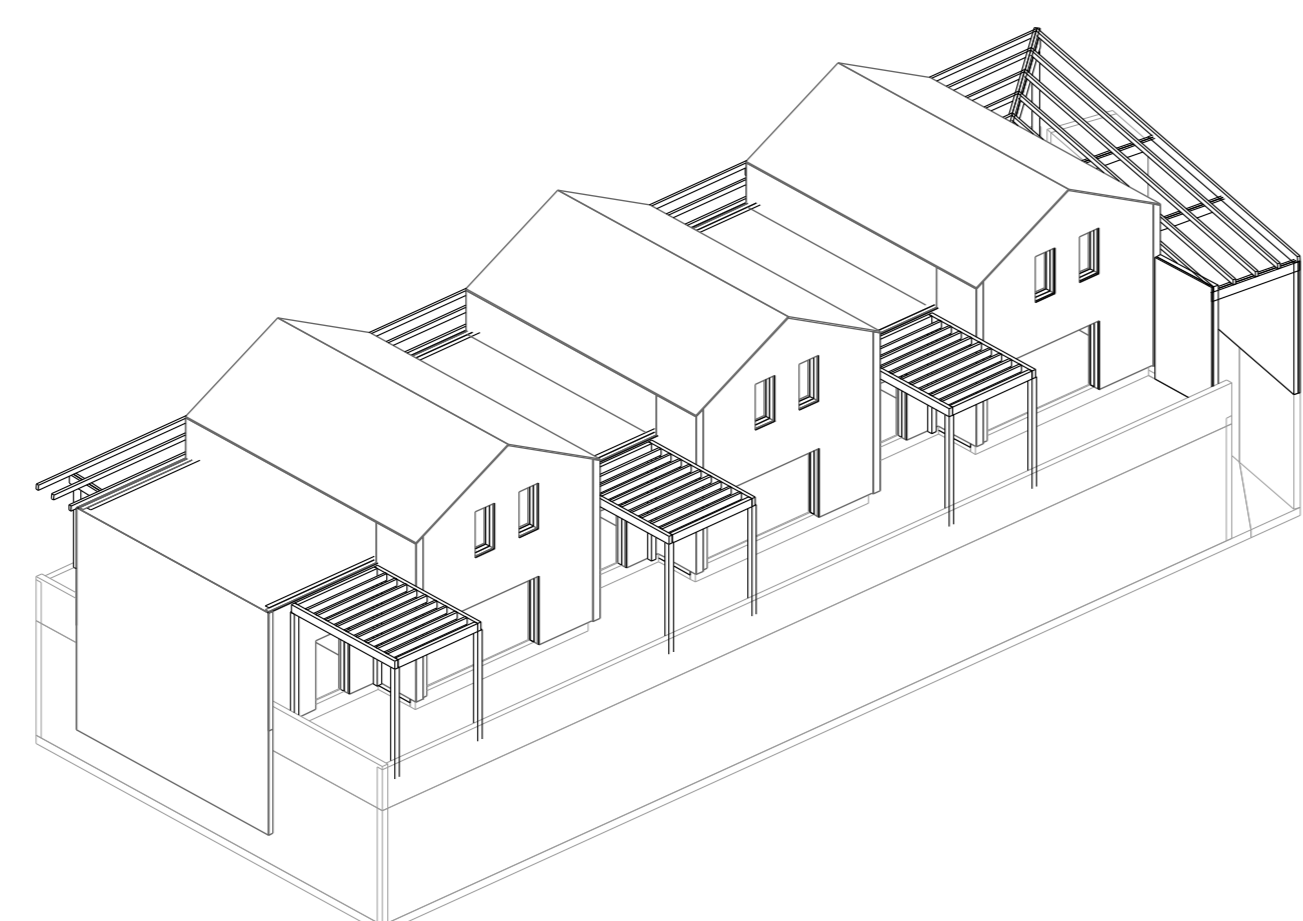

AXONOMETRIE NORD-EST AUVENTS LOGEMENTS

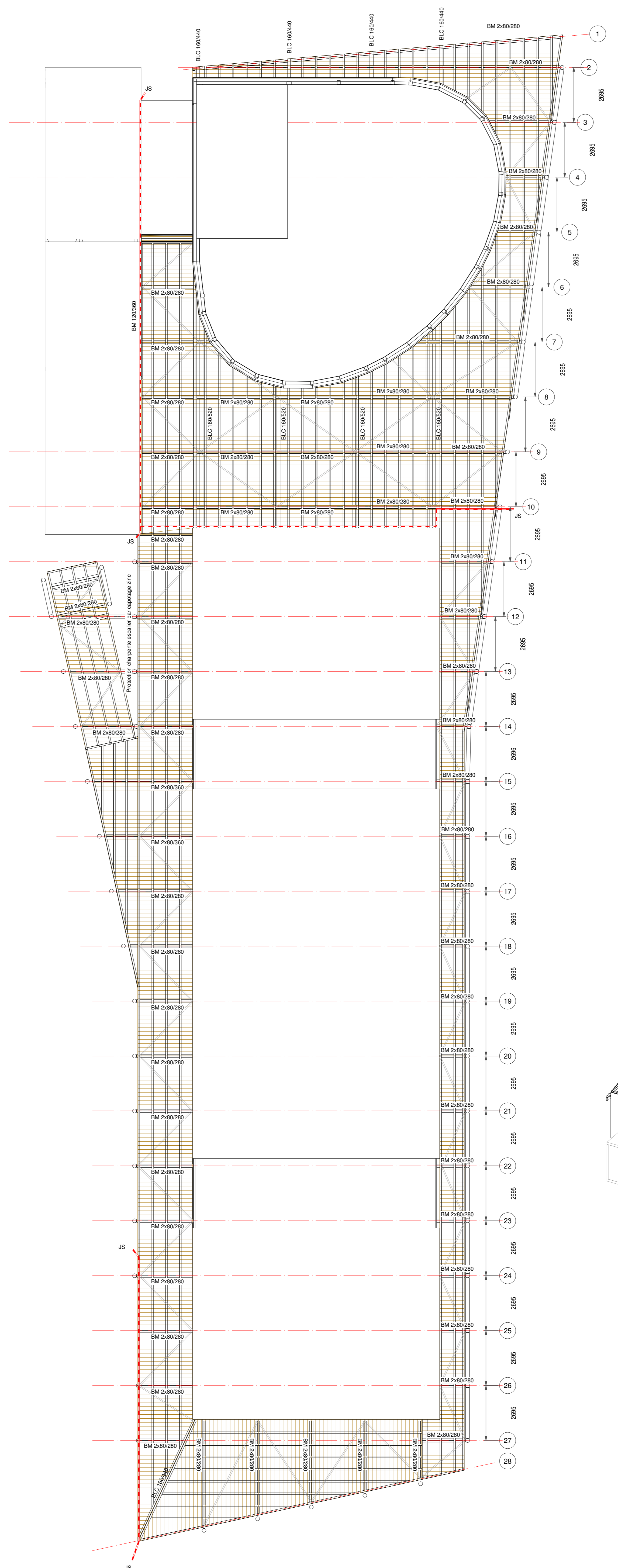

PLAN AUVENTS EST

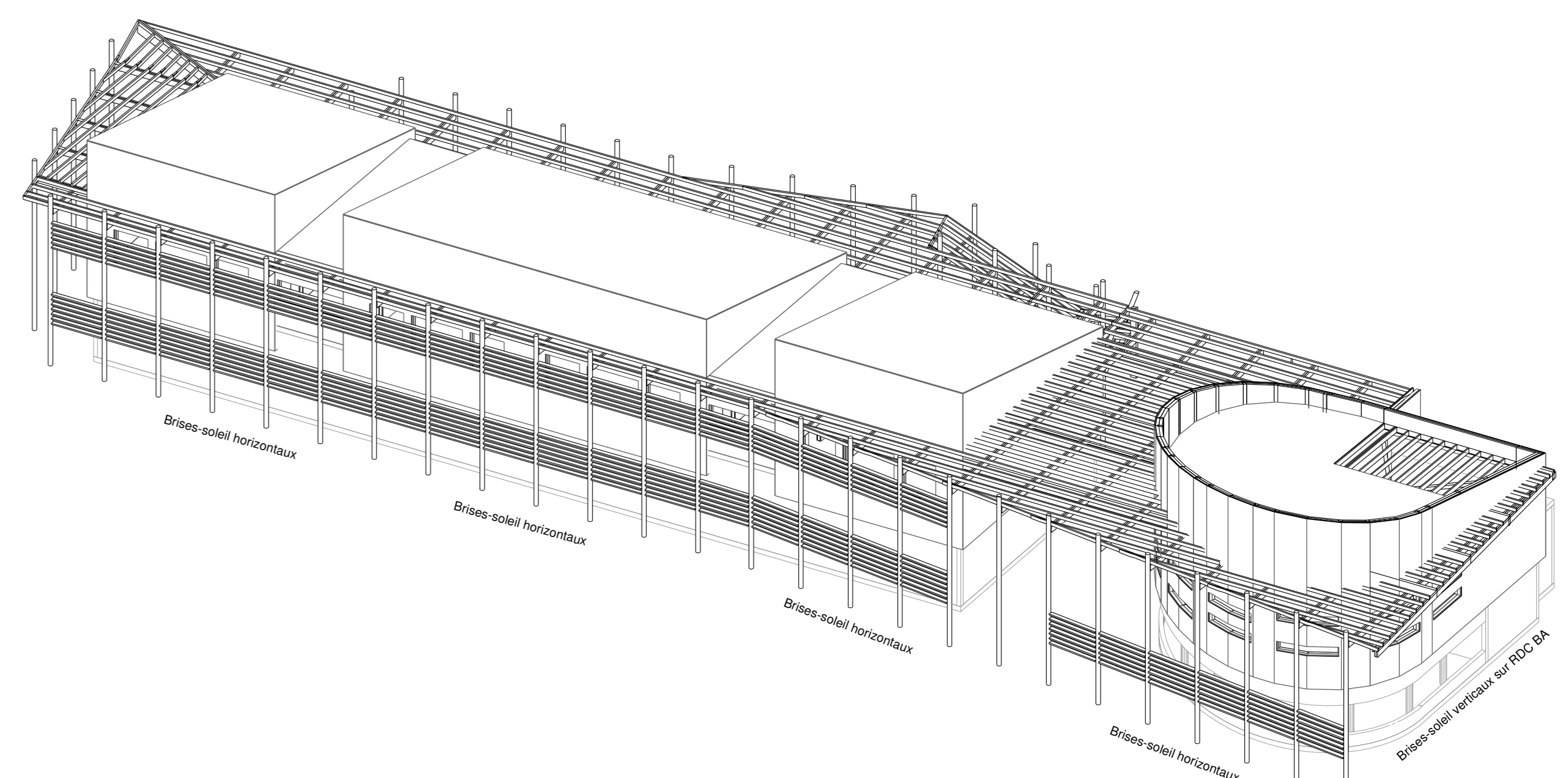

AXONOMETRIE SUD-OUEST AUVENTS LOGEMENTS

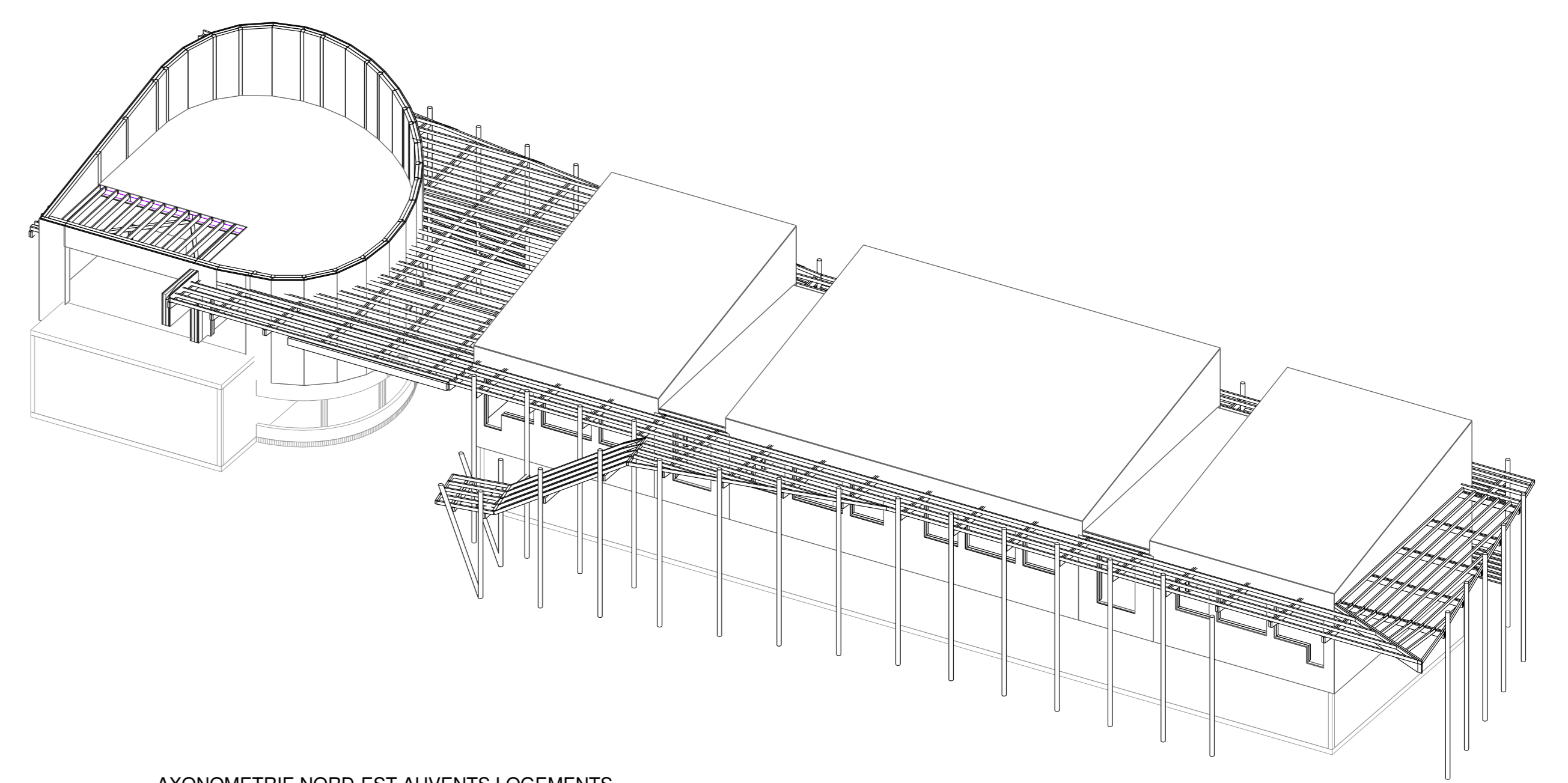

AXONOMETRIE NORD-EST AUVENTS LOGEMENTS

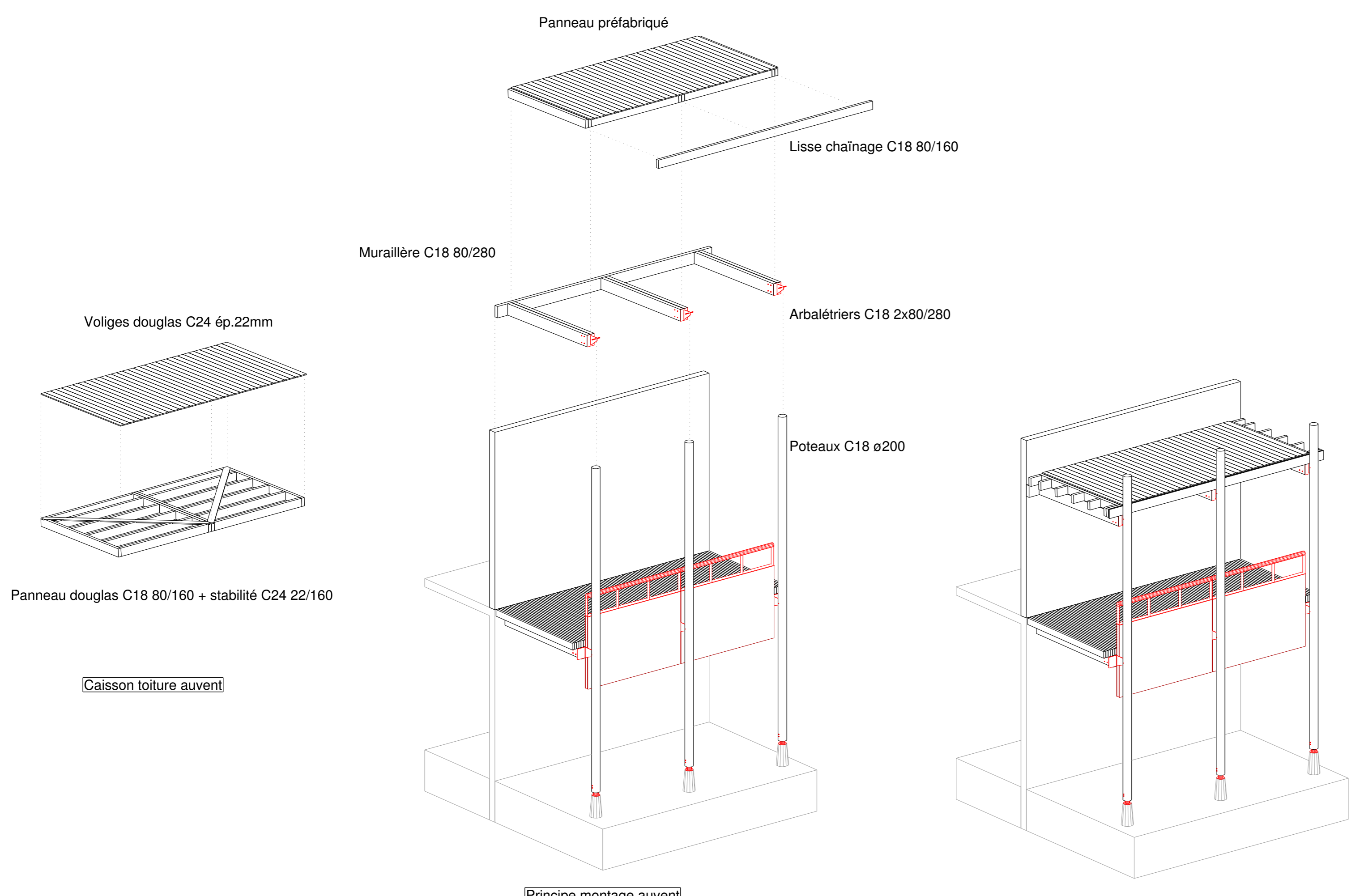

LEGENDE:

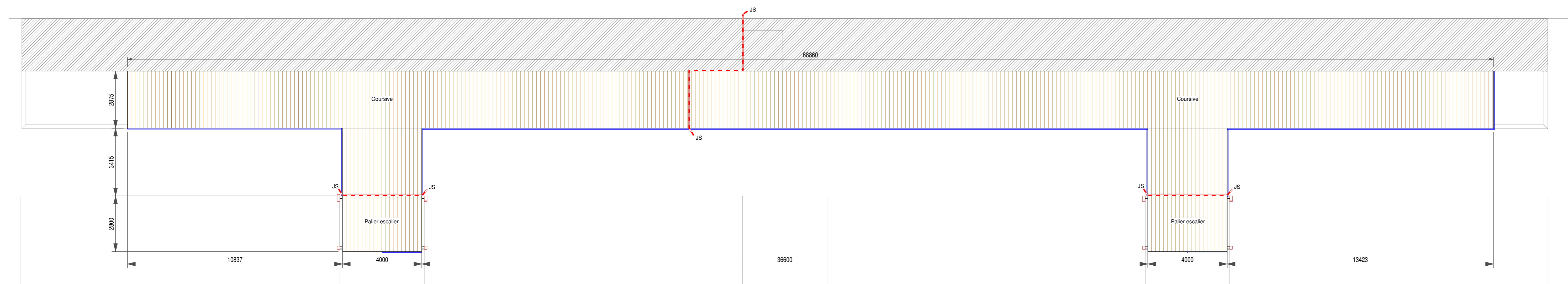

PLAN PLATELAGE R+2

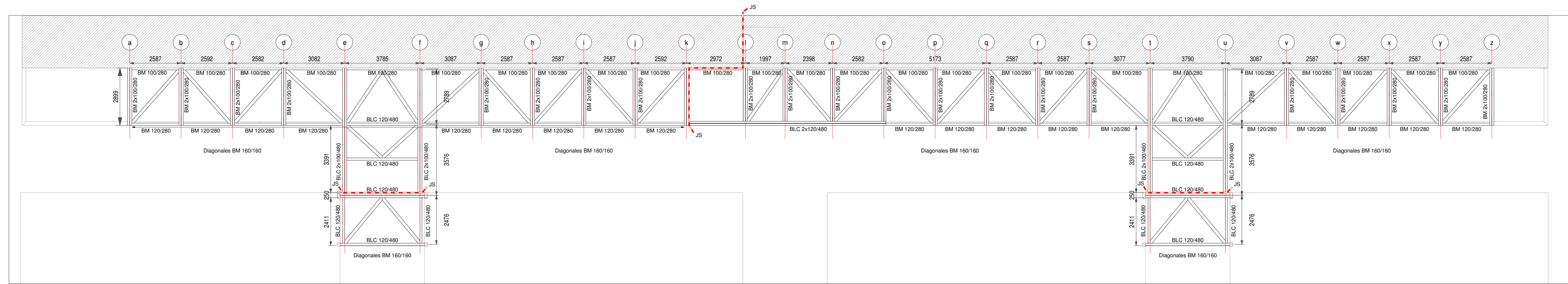

PLAN STRUCTURE R+2

LEGENDE:

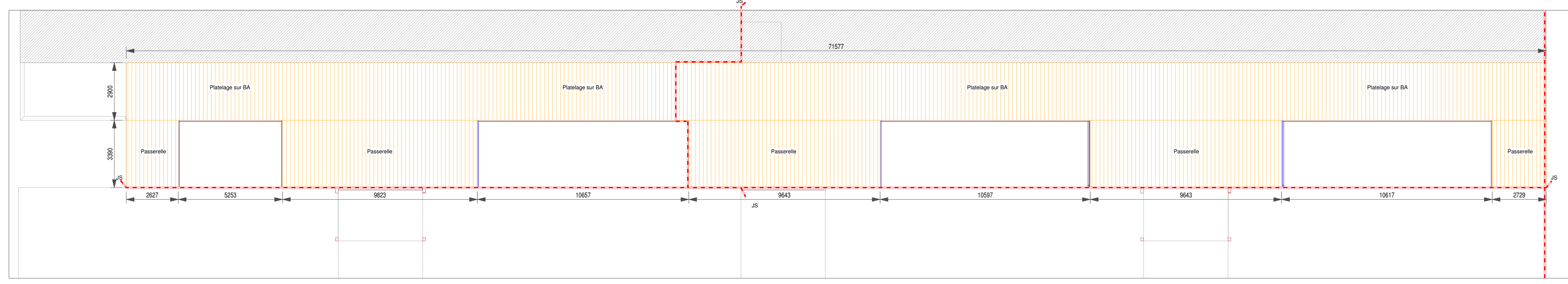

PLAN PLATELAGE R+1

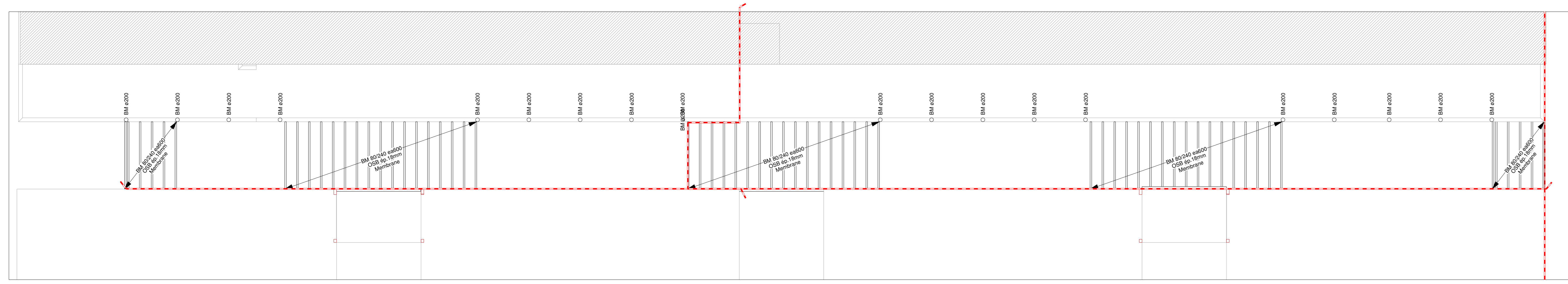

PLAN STRUCTURE R+1

Pour tous les ouvrages, les altimétries, la géométrie et l'implantation à prendre en considération sont définies par les plans architectes.

CONSTRUCTION D'UN COLLEGE 650 à Beaumont Lès Valence (26)

DOSSIER PRO

Titre: Zone Nord - Coursives N° plan: PT 51
Plans, axonométries, détails
Date: 05.05.2014 Echelle: 1/10-100 Indice: A

CONSEIL GÉNÉRAL DE LA DRÔME
28 av. HERRIOT - 26028 VALENCE Cedex 03
Tel : 04 75 79 20 20 - Fax : 04 75 79 81 59

CHABAL ARCHITECTES MANDATAIRE
41 VOÛTE - CHEF DE PROJET
8 Rue Charles Testard - 38000 GRENOBLE
Tel : 04 78 47 67 78 - Fax : 04 78 12 24 48
mail : l.legrand@chabal.fr

Economiste & OPC
DUCOBA - M. SARRON
La Motte - 38100 MONTMEL
Tel : 04 78 74 70 70 - Fax : 04 78 74 70 71
mail : m.ducoba@ducoba.fr

BET Structure
CTG - M. PORRIER
11 rue de la République - 38000 GRENOBLE
Tel : 04 78 96 42 85
mail : g.porrier@ctg-ange.fr

BET Structure Bois
Chagnot Technologie SCOP - Mmes. MARCHAND / M. NEMOZ
La Selve - 300 rue Pierre Dupuy - 84000 AUPRIGNY
Tel : 04 91 88 18 95 - Fax : 04 91 88 01 07
mail : amonno.marchand@chagnot.com

BUREAU DE CONTRÔLE:
QUALICONSULT - M. VILAS-BOAS
42 Avenue de la Vallée - 38000 VALENCE
Tel : 04 78 02 12 11 - Fax : 04 78 43 74 44
mail : christian.vilasboas@qualiconsult.com (06 63 03 80 80)

BET Fluides, Thermique & Cuisine
CEI - M. GAUCHE / M. GERGER / M. MOSEK
42 Avenue de la Vallée - BP117 - 38003 MONTMEL
Tel : 04 78 02 18 19 - Fax : 04 78 02 18 11
mail : g.gauche@cei.fr - l.moser@cei.fr - m.mosek@cei.fr

BUREAU DE CONTRÔLE:
VERITAS - M. FAURE
15 Rue Jean Juy - 89900 SAINT PIERRE
Tel : 04 77 38 58 52 - Fax : 04 77 38 59 53
mail : veritas.saintpierre@veritas.fr (06 17 87 79 07)

BET HOE
CANOPEE - M. BEAUJOURD
42 Avenue de la Vallée - BP117 - 38003 MONTMEL
Tel : 04 78 02 18 19 - Fax : 04 78 02 18 11
mail : canopee@cei.fr - l.moser@cei.fr - m.mosek@cei.fr

AMO OES:
GRONTAL - Mme PAYS
15 Rue Jean Juy - 89900 SAINT PIERRE
Tel : 04 77 38 58 52 - Fax : 04 77 38 59 53
mail : oes.pays@grontal.fr (06 17 87 79 07)

BET Assurances
BAI - M. DUBOIS
15 Rue Jean Juy - 89900 SAINT PIERRE
Tel : 04 77 38 58 52 - Fax : 04 77 38 59 53
mail : bai.dubois@grontal.fr (06 17 87 79 07)

AMO ESSP
QUALICONSULT SECURITE - M. GIROND
15 Rue Jean Juy - 89900 SAINT PIERRE
Tel : 04 77 38 58 52 - Fax : 04 77 38 59 53
mail : chrisproux@qualiconsult.com (06 45 89 00 06)

BET RDV et Paysage
WCMPC - Paysage de Mental Paysage Concept - M. DE MONTAL
15 Rue Jean Juy - 89900 SAINT PIERRE
Tel : 04 77 38 58 52 - Fax : 04 77 38 59 53
mail : wcm@wcm.com

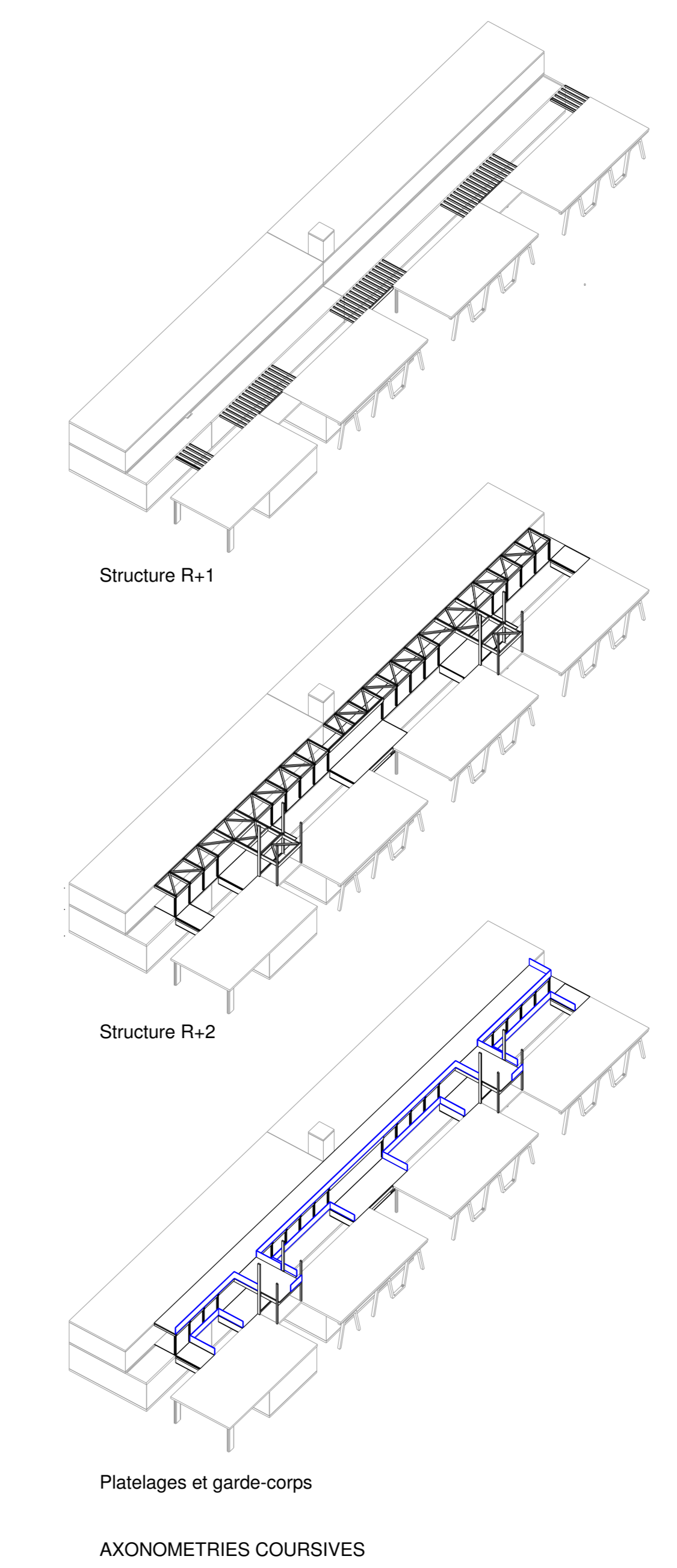

Platelages et garde-corps
AXONOMETRIES COURSIVES

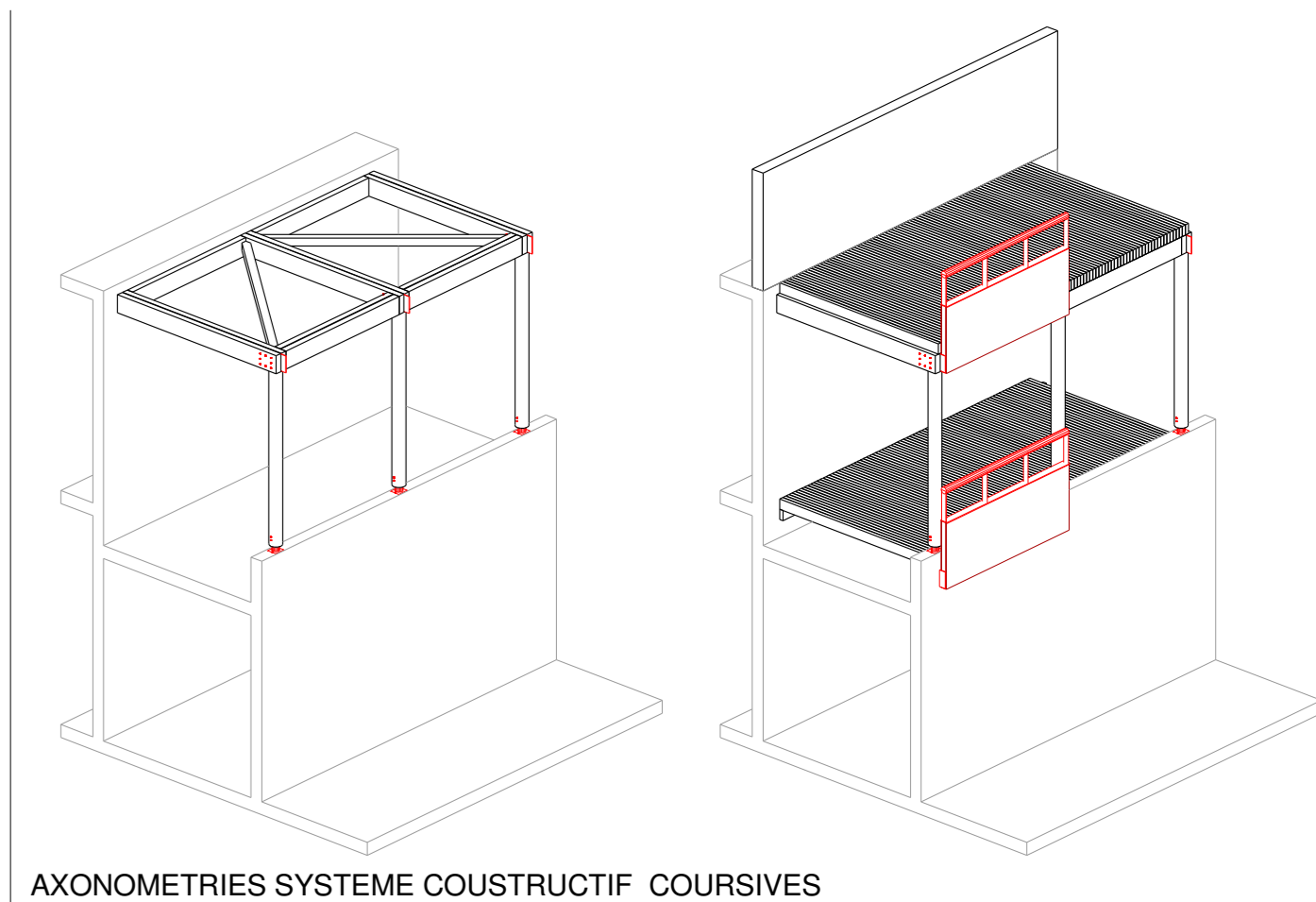

AXONOMETRIES SYSTEME CONSTRUCTIF COURSIVES

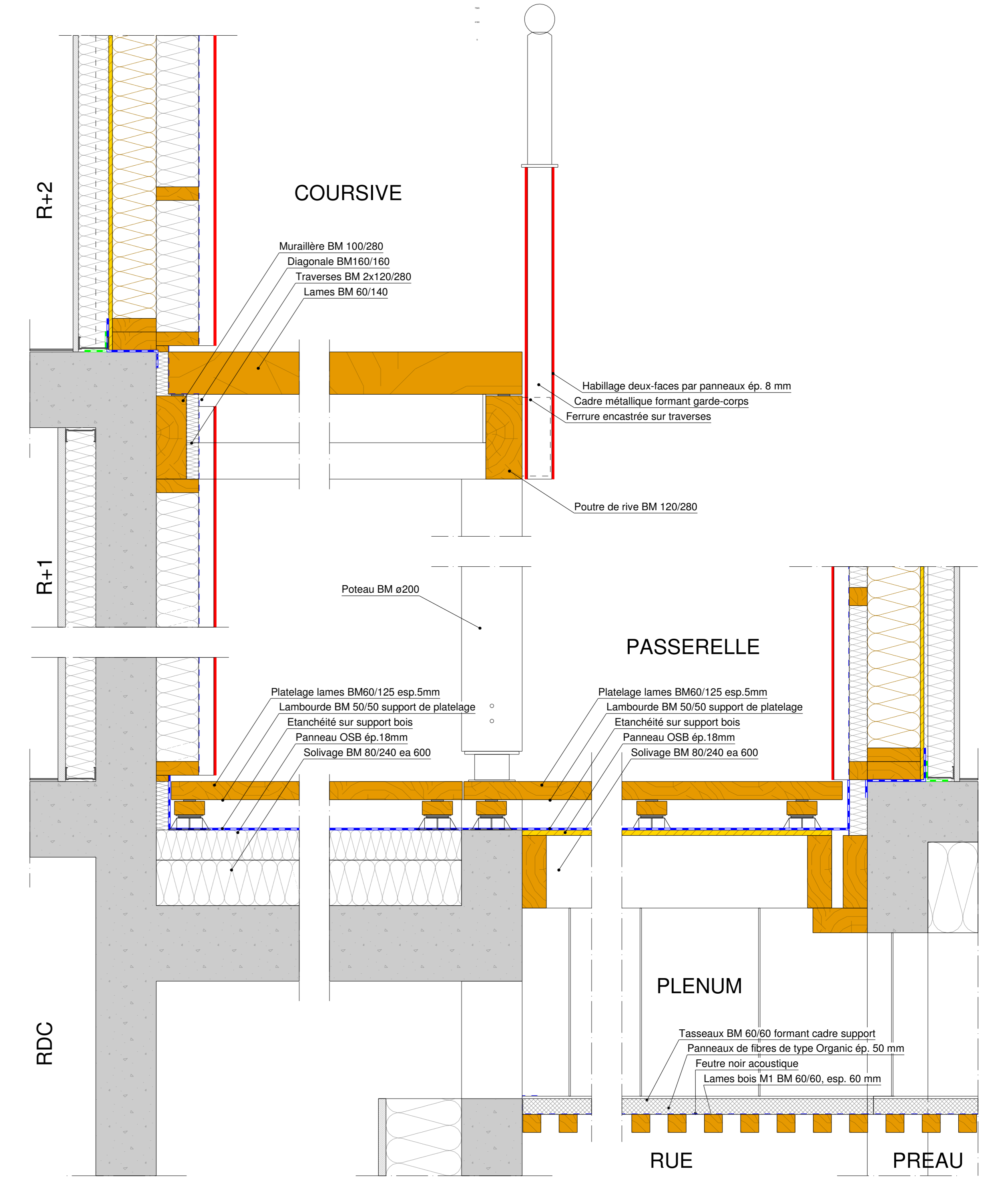

DETAILS 1/10 COUPE N-S

Titre	Zone Est-Sud - Coursives	N° plan	
Plans	axonométries, détails	PT	52
Date	05.05.2014	Echelle	1/10-100
		Indice	A

CONSEIL GÉNÉRAL DE LA DRÔME
28 av. HERRIOT - 26028 VALENCE Cedex 0
Tel : 04 75 79 26 26 - Fax : 04 75 79 81 59

CHABAL ARCHITECTES MANDATAIRE
43 VIGLET - Chef de projet
8 Rue Charles Testard - 38000 GRENOBLE
Tel : 04 78 47 07 70 - Fax : 04 78 19 12 44
mail : l.chabal@chabal.fr

M. GORCE - Directeur des Bâtements
ggorce@chabal.fr
Mme TICHON - Chef du Service Centre. Charges d'opération
mtichon@chabal.fr
M. MASLIN - Chef du Service Gestion Technique Durable
maslin@chabal.fr
M. LOLLIER - Chargé de Mission Orientation Sport
ollier@chabal.fr
M. MARINO - Coordinateur Restauration Collective
marino@chabal.fr
M. FOLU - Coordinateur Entretien des Locaux
folu@chabal.fr
Mme DUPONT - Direction Enseignement
dupont@chabal.fr

BUREAU DE CONTRÔLE :
QUALICONSULT - M. VILAS-BOAS
15 Allée de la Vallée - 26000 ESCOFFIERS VALENCE
Tel : 04 75 82 12 11 - Fax : 04 75 42 14 44
mail : qualiconsult@qualiconsult.com (06 61 63 28 80)

COORDINATEUR SPS :
VERITAS - M. FAURE
Prestataire de services 42 Avenue Laplace - 38000 VALENCE
Tel : 04 75 15 17 00 - Fax : 04 75 42 03 19
mail : christophe.faure@veritas.com

AMO DES :
GRONTMI - Mme PAYS
33 Rue Jean Juv - 69003 SAINT PRIEST
Tel : 04 72 78 18 02 - Fax : 04 72 78 99 03
mail : sophie.pays@grontmi.com (06 17 87 79 07)

AMO ESSP :
QUALICONSULT SECURITE - M. GIRAUD
Chemin de la Vallée - 4 Rue Claude Chappe - 69171 SAINT OMER AU MONT D'OR
Tel : 04 72 12 12 00 - Fax :
mail : christophe.graud@qualiconsult.com (06 45 89 00 56)

Economiste & OPC :
DICOBAT - M. SARRON
La Motte - 37000 MONT-SAINT-PERREY
Tel : 04 75 74 70 70 - Fax : 04 75 74 70 71
mail : m.sarron@dicobat.fr

BET Structure :
CTG - M. POIRIER
11 Chemin de la Vallée - 38000 GRENOBLE
Tel : 04 78 96 42 83
mail : g.poirier@ctg-berge.fr

BET Structure Bois :
Chapelle Technologie SCOP - Mmes. MARCHAND / M. NEMOZ
La Motte - 37000 Mont-Saint-Perey - 38000 Grenoble
Tel : 04 78 99 18 99 - Fax : 04 78 99 00 00
mail : amonemarchand@scop-gaillard.fr

BET Fluides, Thermique & Climatisation :
CEC - M. GAUDE / M. GERGER / M. MOSEK
42 Avenue de la Vallée - BP117 - 26000 MONTVALENT
Tel : 04 75 82 12 11 - Fax : 04 75 82 12 11
mail : cec@cec-est.fr - c.serge@cec-est.fr - m.mosek@cec-est.fr

BET HOPE :
CANOPE - M. BEAUJOUR
42 Avenue de la Vallée - BP117 - 26000 MONTVALENT
Tel : 04 78 99 28 89 - Fax : 04 78 99 04 71
mail : canope@canope.fr - b.serge@canope.fr

BET Assouplis :
BAI - M. DUBOIS
33 rue Jean Juv - 69003 SAINT PRIEST
Tel : 04 72 89 71 10 - Fax : 04 72 89 71 19
mail : ba.dubois@baibonnet.fr

BET 3RD et Paysage :
HOM'PC - Paysage de Montal Paysage Concept - M. DE MONTAL
La Motte - 37000 Mont-Saint-Perey - 38000 Grenoble
Tel : 04 78 12 12 00 - Fax :
mail : h3rd@h3rd.com

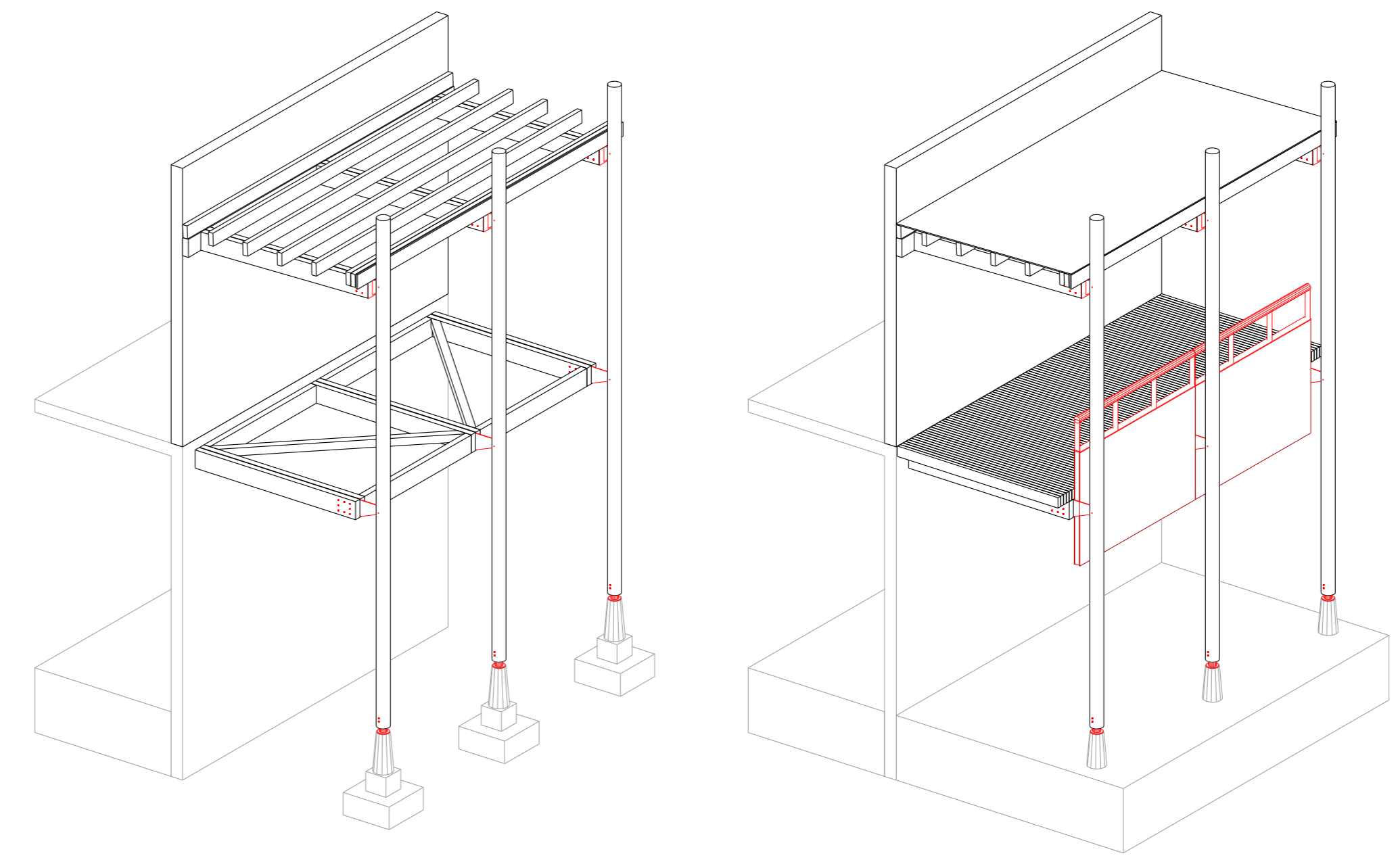

AXONOMETRIES SYSTEME CONSTRUCTIF COURSIVES

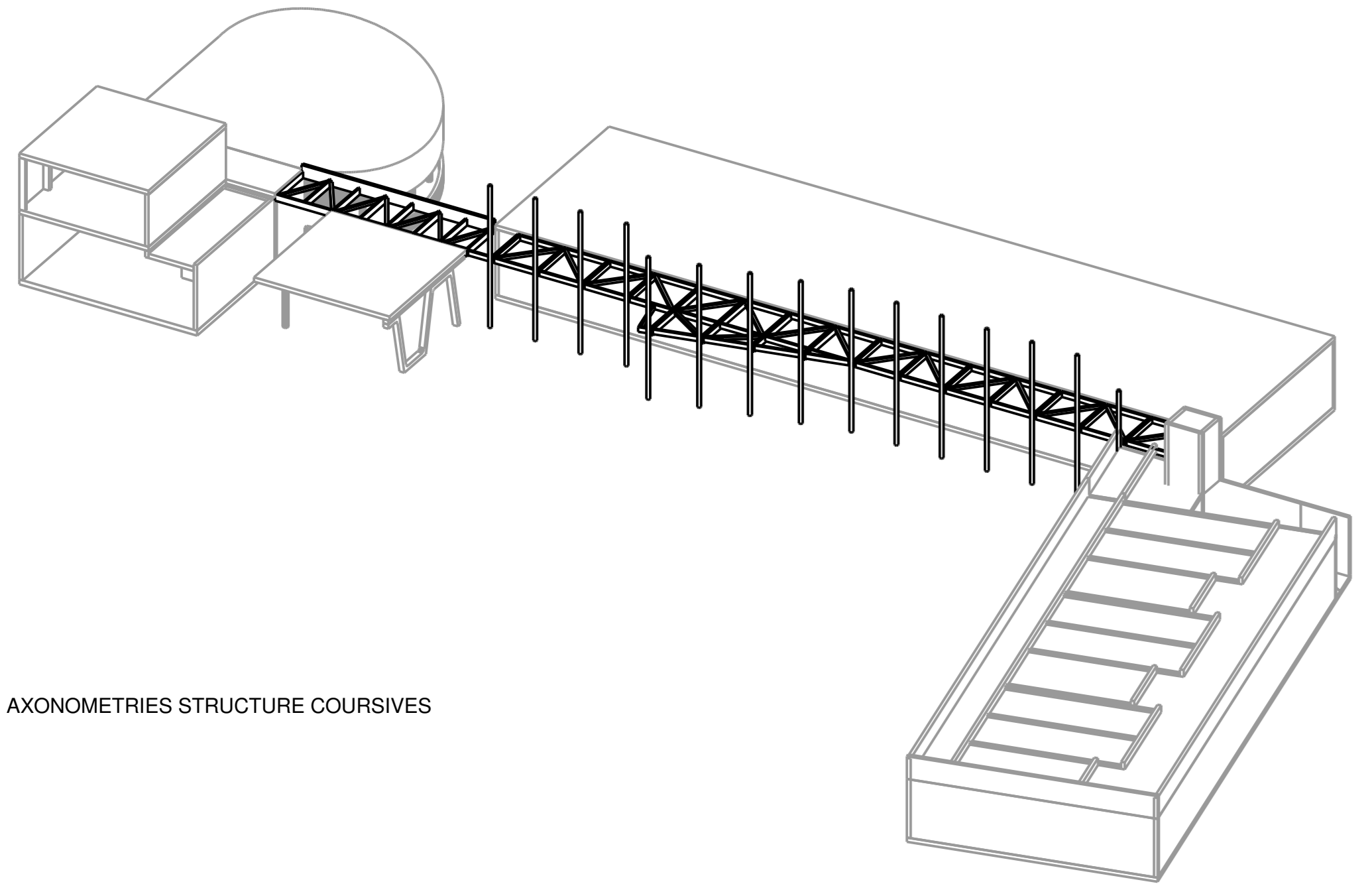

AXONOMETRIES STRUCTURE COURSIVES

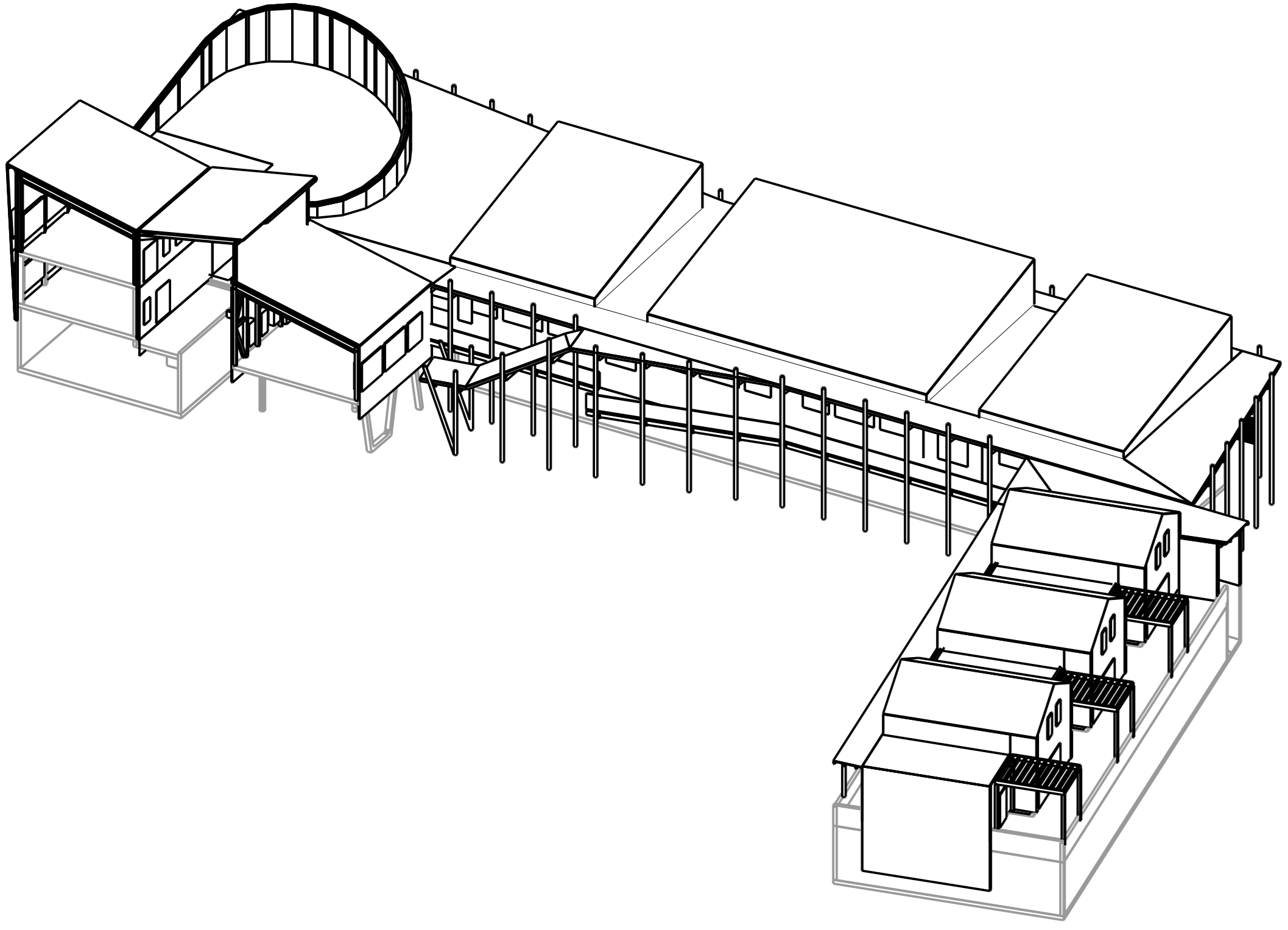

AXONOMETRIES COURSIVES EST

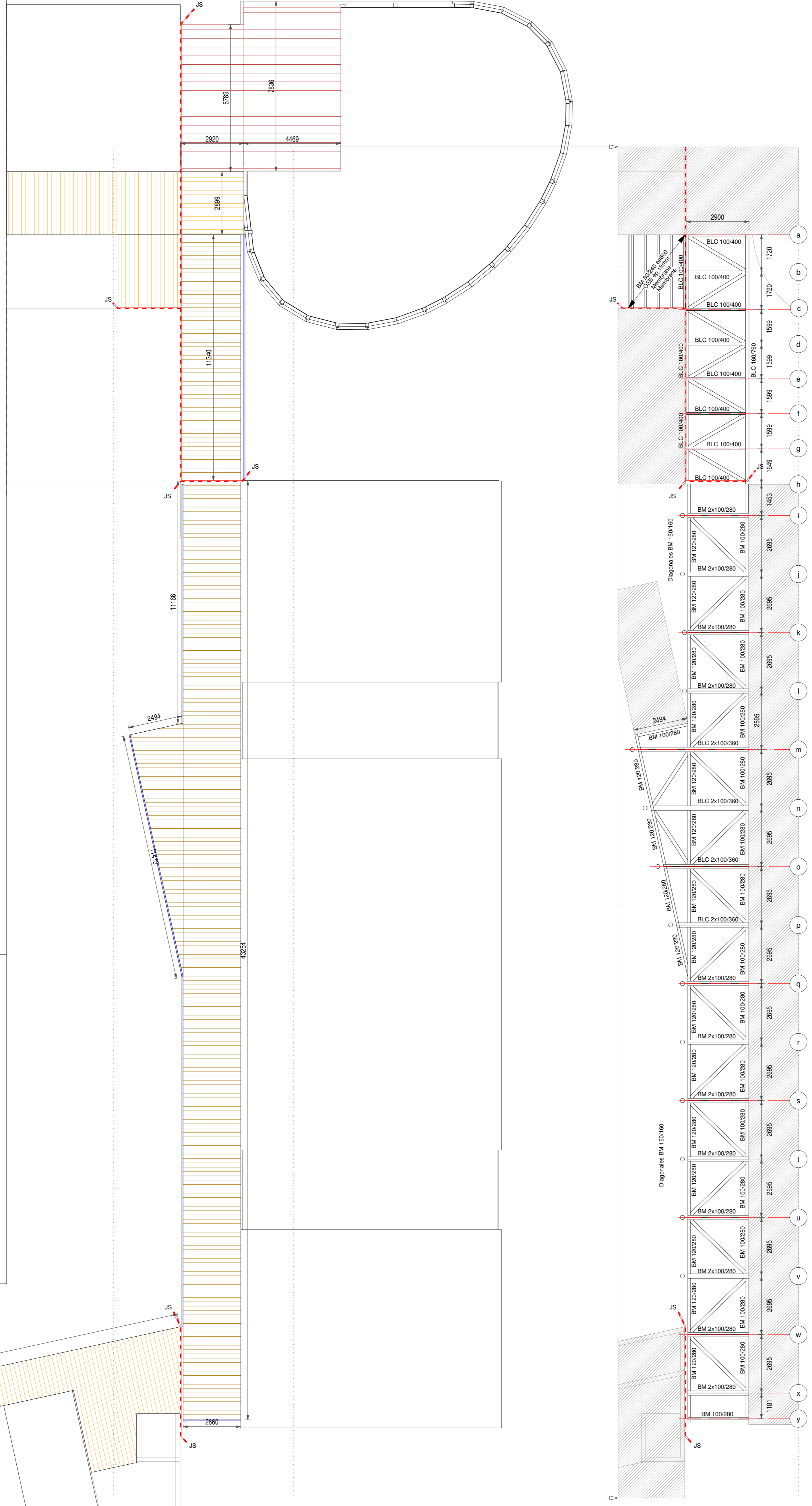

PLAN STRUCTURE COURSIVE EST

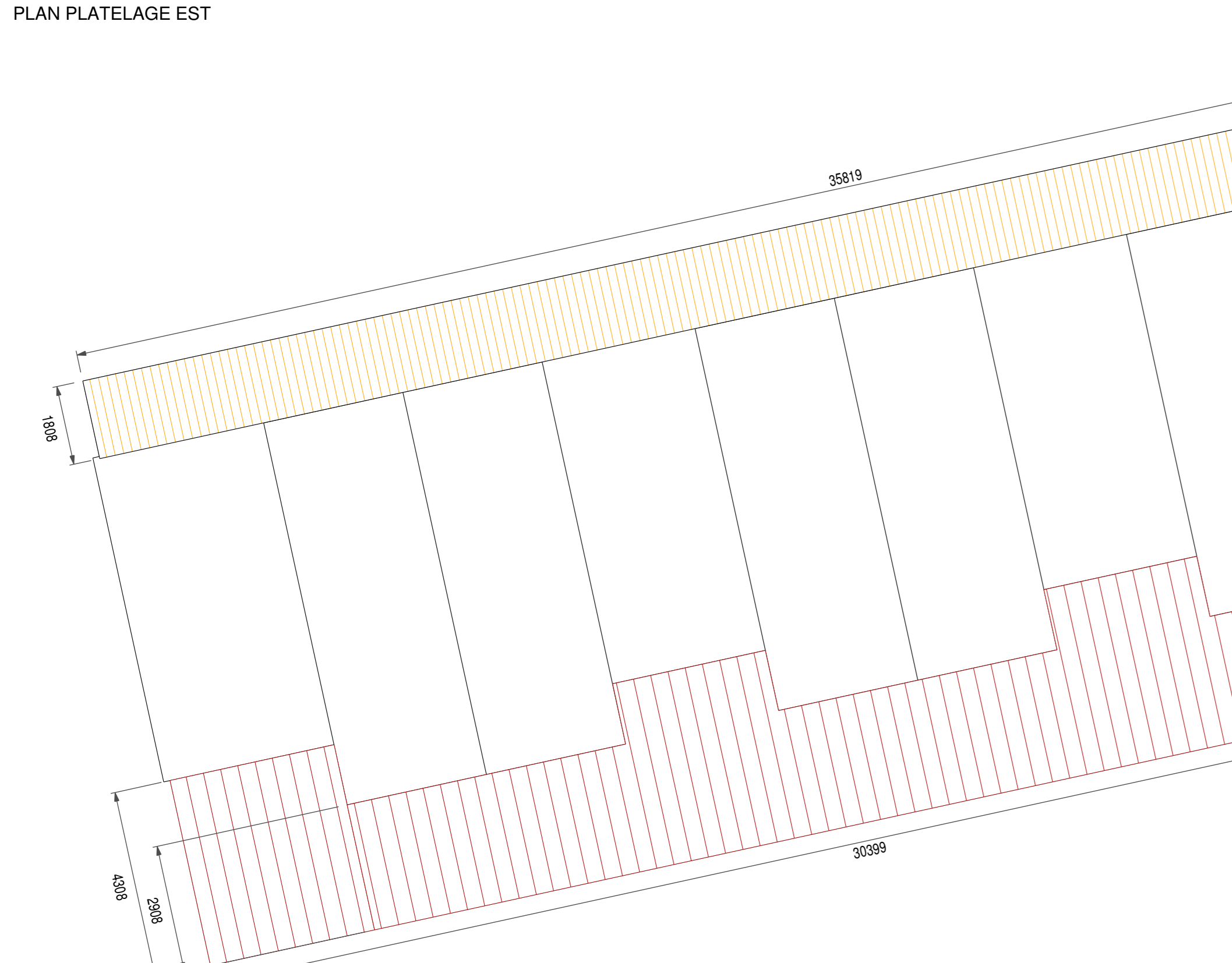
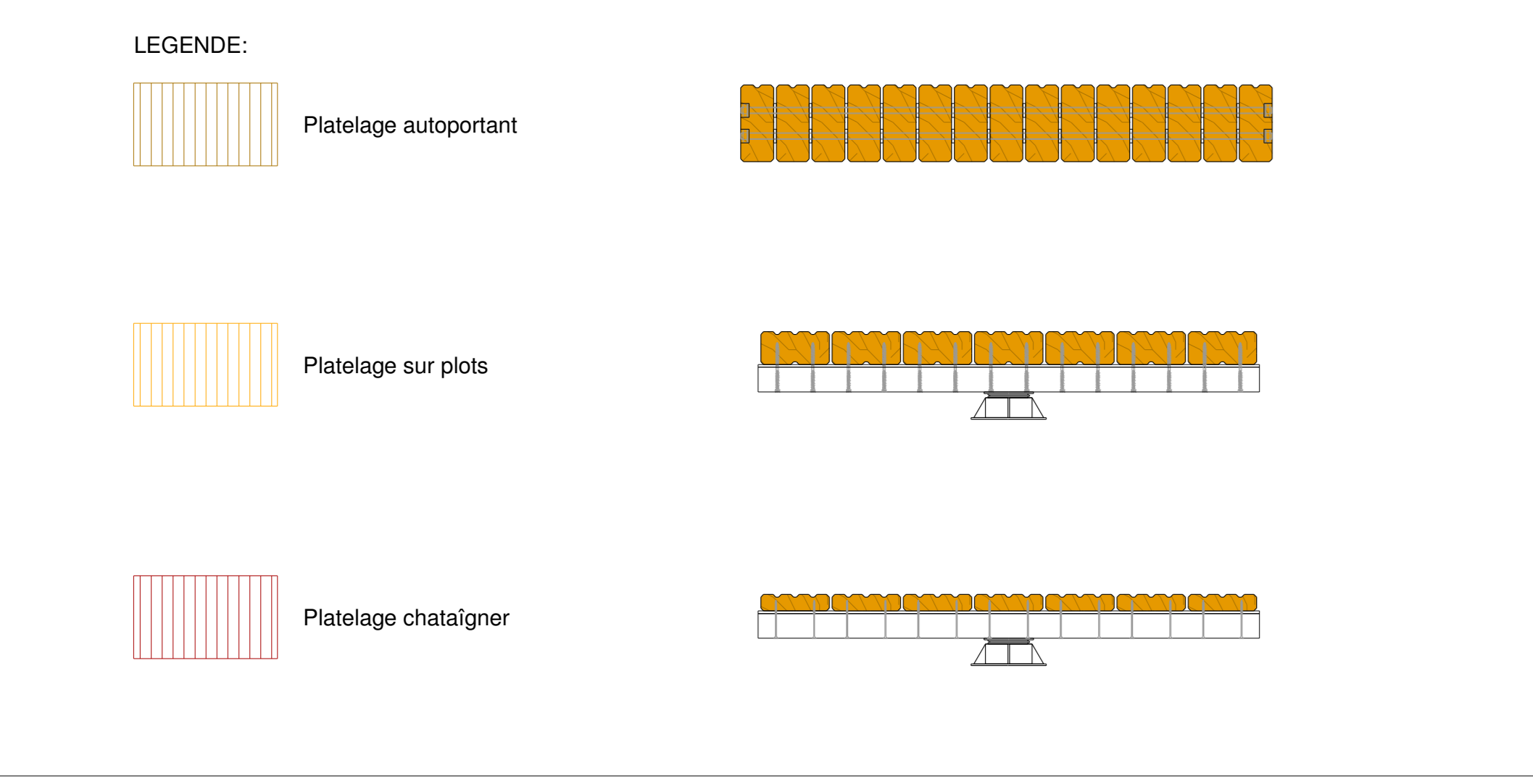

PLAN PLATELAGE EST

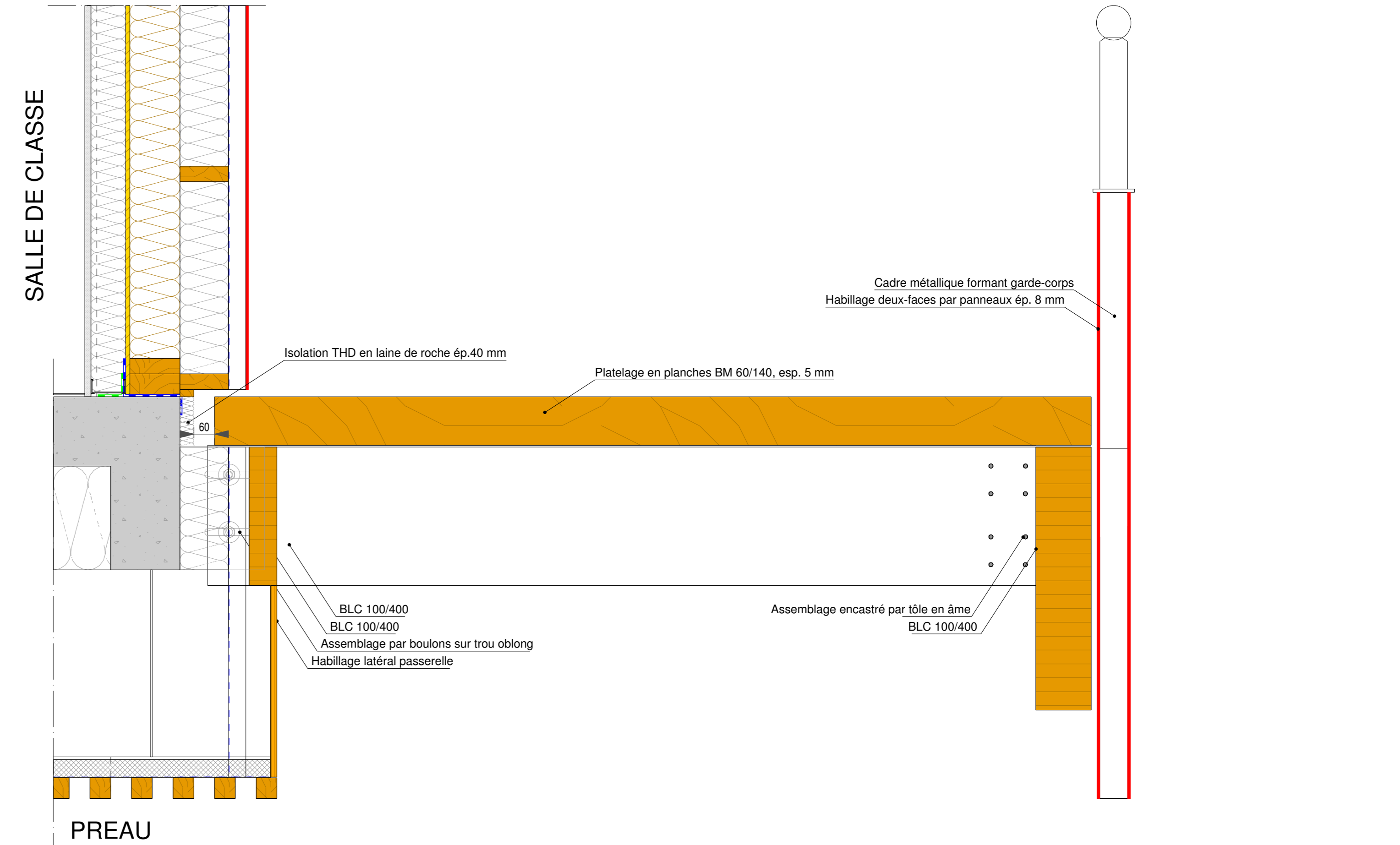

DETAIL PASSERELLE CDI

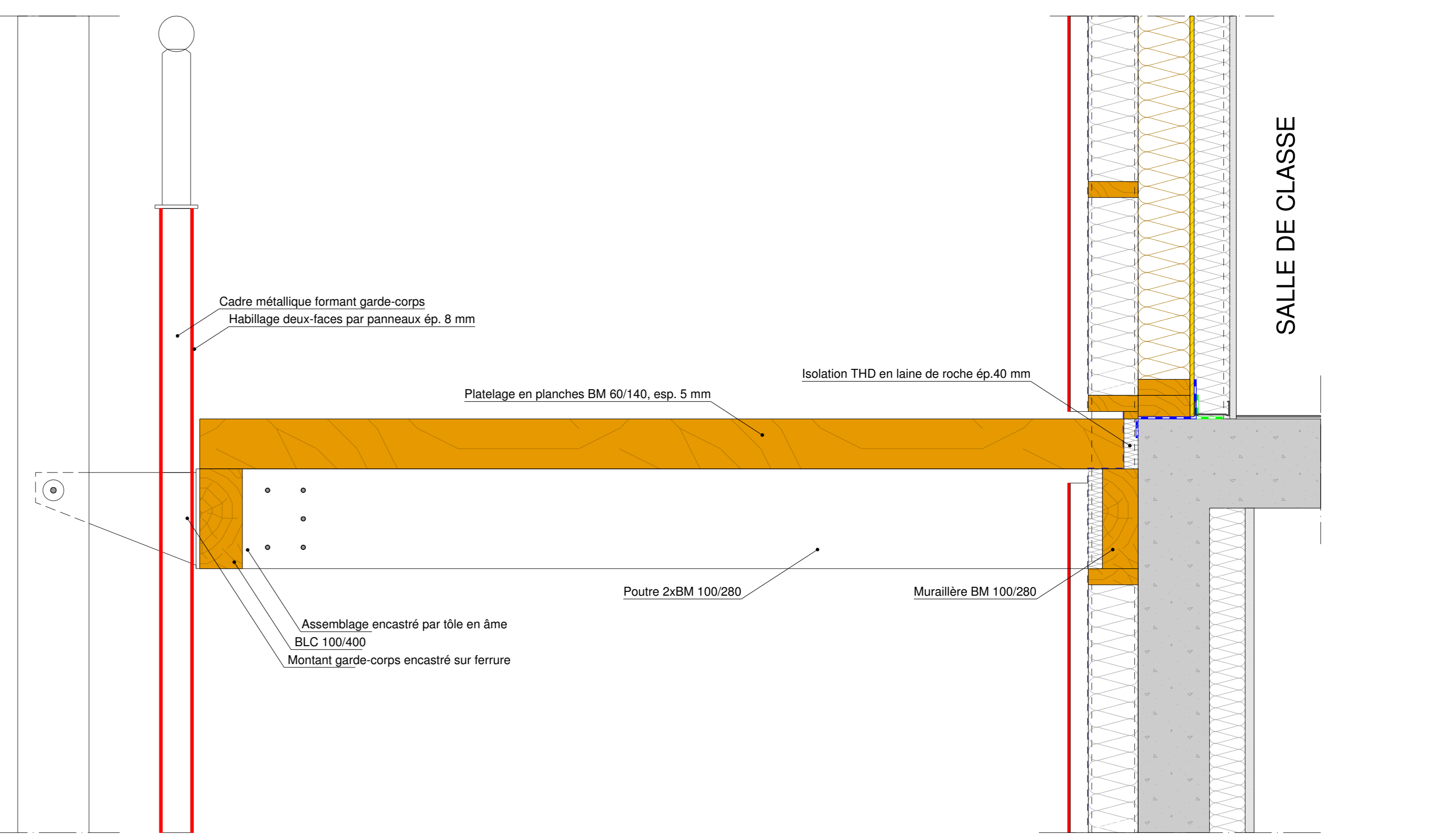

DETAIL COURSIVES EST

Pour tous les ouvrages, les altimétries, la géométrie et l'implantation à prendre en considération sont définies par les plans architectes.

Titre	Zone Nord	N° plan	
Coupes transversales	2-2 et 3-3	DT 02	
Date		Echelle	Indice
05.05.2014		1/10	A

<p>C O N S E I L G E N E R A L D E L A D R O M E</p> <p>20 av. HERIROT - 26028 VALENCE Cedex 9 Tel: 04 75 79 20 20 - Fax: 04 75 79 81 59</p>	<p>CHABAL ARCHITECTES MANDATAIRE M. VIGIET, chef de projet 8 rue Charles Deshayes - 38000 GRENOBLE Tel: 04 78 74 10 70 - Fax: 04 78 74 10 71 mail: v.vigiet@chabal.fr</p>
	<p>Economiste & OPC COBAT - M. SARRON La Chapelle, 37000 Neau - 47100 SAINT PIERRE Tel: 04 78 74 10 70 - Fax: 04 78 74 10 71 mail: frederic.sarron@coibat.fr</p>
<p>- M. CORCE, Directeur, Direction des Bâtiments pro@coibat.fr</p> <p>- MING TICHON, Chef du Service Centre, Chargé d'opération pro@coibat.fr</p> <p>- M. MAGNIN, Chef du Service Gestion Technique Durable pro@coibat.fr</p> <p>- M. DOLLER, Chargé de Mission Orientation Sport pro@coibat.fr</p> <p>- M. MARINO, Coordinateur Restauration Collective pro@coibat.fr</p> <p>- M. POLIX, Coordinateur Entretien des Locaux pro@coibat.fr</p> <p>- Mme CLUPONT, Direction Enseignement pro@coibat.fr</p>	<p>BET Structure CTS - M. PORRIER 110 route de La Béraudière - 38000 GRENOBLE Tel: 04 78 86 63 63 mail: pierre-c@cts.org</p> <p>BET Structure Bois Gaillard Technologie SCOP - Mme MARCHAND / M. NENKZ La Sable - 300 rue Pierre Segalas - 48000 AUGERON Tel: 04 78 86 63 63 mail: amonnie.marchand@gaillard.com</p> <p>BET Fluides, Thermique & Climats CET - M. GAUDE / M. BERGER / M. MOISER 47 avenue de la Vallée - 38117 - 38400 VILLACLAN Tel: 04 78 92 12 11 - Fax: 04 78 43 74 44 mail: jean-paul.moiser@gaucheron.fr (04 81 63 29 85)</p> <p>BET HOPE CANOPE - M. BEAUJOUR 47 avenue de la Vallée - 38117 - 38400 VILLACLAN Tel: 04 78 92 12 11 - Fax: 04 78 92 12 11 mail: canope@gaucheron.fr</p>
<p>COORDONNATEUR EPS VERTIS - M. PAULRE Plateau de Langogne - 42 Avenue Langogne - 26000 VALENCE Tel: 04 75 79 17 00 - Fax: 04 75 62 20 19 mail: christophe.paule@vertis.com</p> <p>AMO OEB GRONTMIJ - Mme RAYC 50 rue Jean Jaurès - 68000 SAINT PIERRE Tel: 04 75 79 99 00 - Fax: 04 75 79 99 00 mail: sebastien.pau@grontmij.com (04 78 78 78 07)</p> <p>AMO ESP QUALICONSULT SECURITE - M. GIROUD Parc de Cessy - 4 Rue Claude Chave - 01171 SAINT CIERRE AU MONT D'OR Tel: 04 78 19 81 30 - Fax: 04 78 19 81 30 mail: christophe.giroud@qualiconsult.fr (04 45 98 00 90)</p>	<p>BET Acoustique EM - M. GUBIOS 22 rue Louis Braille - 68000 VILLACLAN Tel: 04 78 99 19 19 - Fax: 04 78 99 19 19 mail: em.acoustique@em.com</p> <p>H2M PC (Régions de Montal Paysage Concept) - M. DE MONTAL Parc de Cessy - 4 Rue Claude Chave - 01171 SAINT CIERRE AU MONT D'OR Tel: 04 78 19 81 30 - Fax: 04 78 19 81 30 mail: h2m@h2m.com</p>

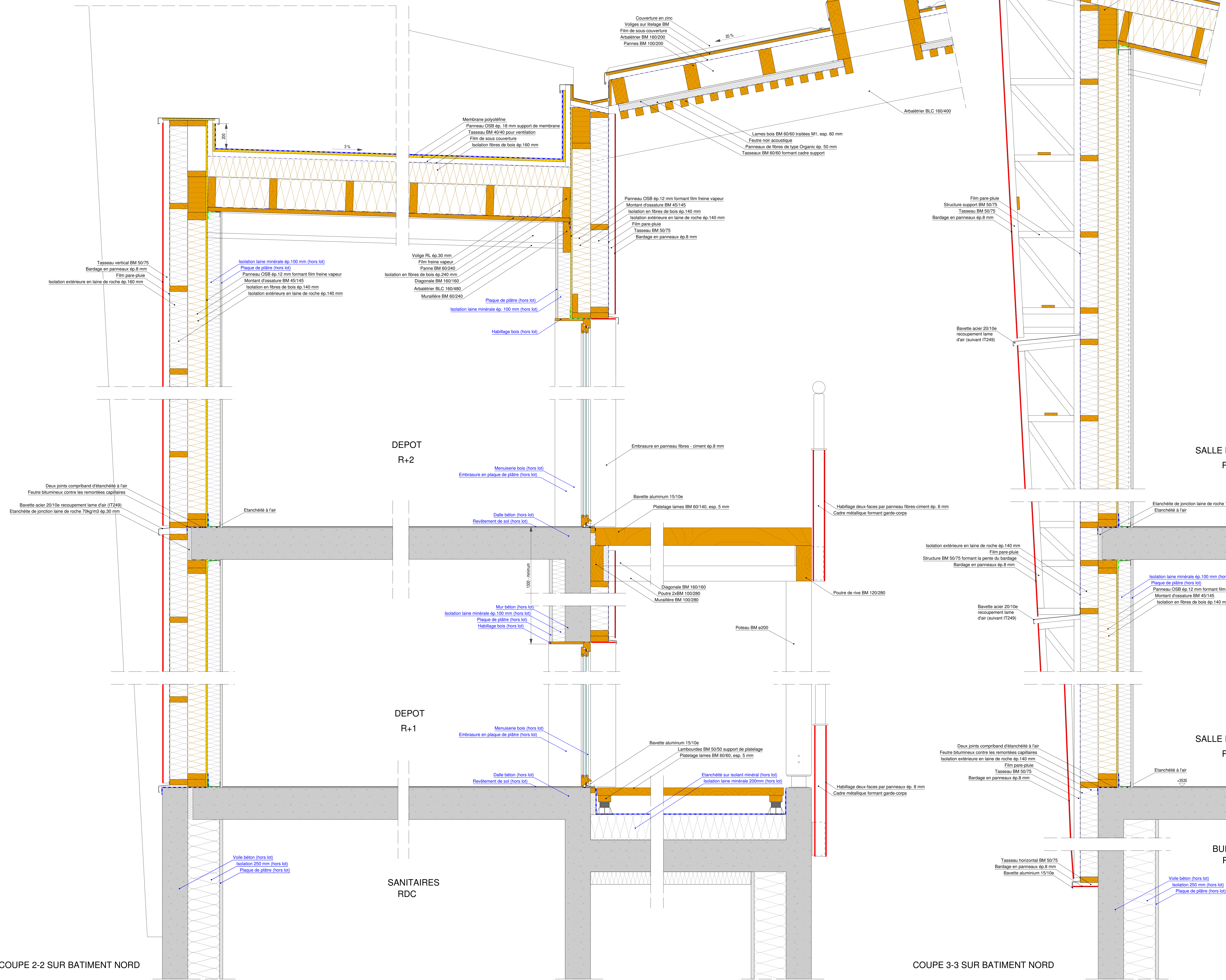
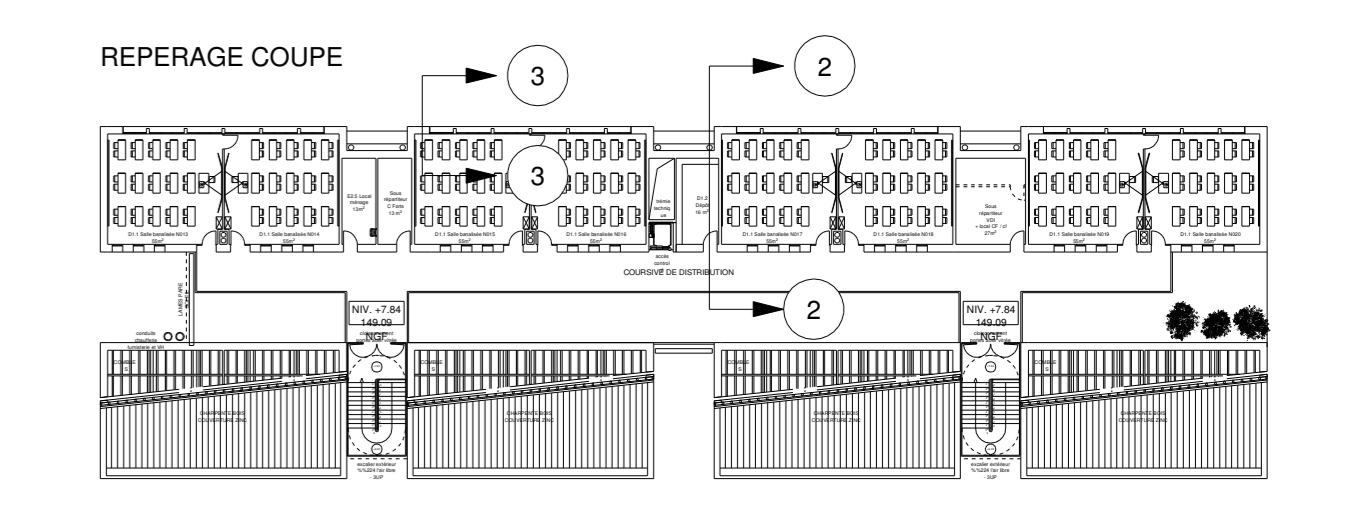

COUPE 2-2 SUR BATIMENT NORD

COUPE 3-3 SUR BATIMENT NORD

Titre	Zone Nord	N° plan	DT 03
Coupe horizontale - Coupe verticale		Compositions de parois et toitures	
Date	05.05.2014	Echelle	1/10
Indice		A	

<p>CONSEIL GÉNÉRAL DE LA DRÔME</p> <p>20 av. HERRIOT - 26028 VALENCE Cedex 9 Tel: 04 75 29 20 20 - Fax: 04 75 29 81 59</p>	<p>CHABAL ARCHITECTES MANDATAIRE</p> <p>M. VIGIET, Chef de projet 8 rue Charles Deshayes - 38000 GRENOBLE Tel: 04 78 17 01 70 - Fax: 04 78 17 01 71 mail: v.vigiet@chabal.fr</p>
	<p>Economistes & OPC</p> <p>DICOBAT - M. SARRON La Chapelle - 37000 Noyers - 47130 SAINT PÉRAY Tel: 04 78 17 01 70 - Fax: 04 78 17 01 71 mail: m.sarron@dicobat.fr</p>
<p>M. CORCE, Directeur, Direction des Bâtements pp@corce.fr</p> <p>M. MING TICHON, Chef du Service Centre, Chargé d'opération m.tichon@corce.fr</p> <p>M. M. MAGNIN, Chef de Service Gestion Technique Durable sm@corce.fr</p> <p>M. M. LOLLIER, Chargé de Mission Orientation Sport m.lollier@corce.fr</p> <p>M. M. MARINO, Coordinateur Restauration Collective m.marino@corce.fr</p> <p>M. M. POLIX, Coordinateur Entretien des Locaux m.polix@corce.fr</p> <p>M. M. DUPONT, Directeur Enseignement m.dupont@corce.fr</p>	<p>BET Structure</p> <p>CTS - M. PORRIER 110 rue de la Libération - 38000 GRENOBLE Tel: 04 78 58 61 51 mail: p.porrier@cts-gauche.fr</p> <p>BET Structure Bois</p> <p>Galard Technologie SCOP - Mme. MARCHAND / M. NEMOZ La Sable - 300 rue Pierre Segalas - 34000 AYGUES Tel: 04 67 99 01 99 - Fax: 04 67 99 01 97 mail: a.marchand@galard.fr</p> <p>BET Fluides, Chauffage & Climatisation</p> <p>CET - M. GAUDE / M. BERGER / M. MOSER 47 chemin de la Vallée - 39170 - 39400 MULLAN Tel: 04 78 92 12 11 - Fax: 04 78 43 14 44 mail: j.paul@cet.fr - s.berger@cet.fr - p.moser@cet.fr</p> <p>BET HOPE</p> <p>CANPREE - M. BEAUGEARD 47 chemin de la Vallée - 39170 - 39400 MULLAN Tel: 04 78 99 01 99 - Fax: 04 78 99 01 97 mail: s.beaugeard@canpree.fr</p>
<p>BUREAU DE CONTROLE:</p> <p>QUALICONSULT - M. VILAS-BOAS 47 chemin de la Vallée - 39170 - 39400 MULLAN Tel: 04 78 92 12 11 - Fax: 04 78 43 14 44 mail: j.paul@cet.fr - s.berger@cet.fr - p.moser@cet.fr</p>	<p>COORDONNATEUR EPS:</p> <p>VERTIS - M. PALRE Plateau de Langogne - 42 Avenue Langogne - 26200 VALENCE Tel: 04 75 71 17 00 - Fax: 04 75 62 20 19 mail: christian.palre@survalet.com</p>
<p>AMO OSB:</p> <p>GRONTMIJ - Mme PAVIC 53 Rue Jean Jaurès - 68600 SAINT PIERRE Tel: 04 78 99 01 99 - Fax: 04 78 99 01 97 mail: sylvie.pavic@grontmij.com</p>	<p>BET Acoustique:</p> <p>EM - M. GUBIOS 22 rue Lohain-Dorville - 68000 VITTELSCH Tel: 04 78 99 01 99 - Fax: 04 78 99 01 97 mail: em.acoustique@grontmij.com</p>
<p>AMO ESP:</p> <p>QUALICONSULT SECURITE - M. GIROUD Parc de Coisy - 4 rue Claude Chaper - 91711 SAINT-DENIS-LE-VAL Tel: 04 78 99 01 99 - Fax: 04 78 99 01 97 mail: c.giroud@qualiconsult.com</p>	<p>BET VSD et Paysage:</p> <p>HMC PC (Hogues et Montal Paysage Concept) - M. DE MONTAL Parc de Coisy - 4 rue Claude Chaper - 91711 SAINT-DENIS-LE-VAL Tel: 04 78 99 01 99 - Fax: 04 78 99 01 97 mail: hmc@hmc-paysage.fr</p>

DETAIL A - COUPE HORIZONTALE

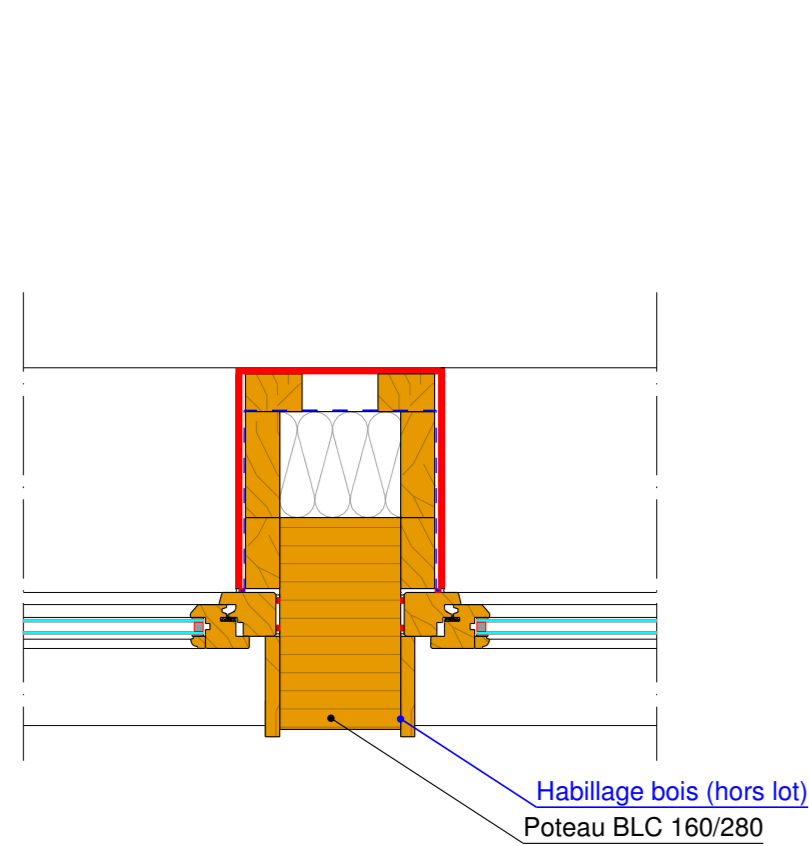

DETAIL B - COUPE HORIZONTALE

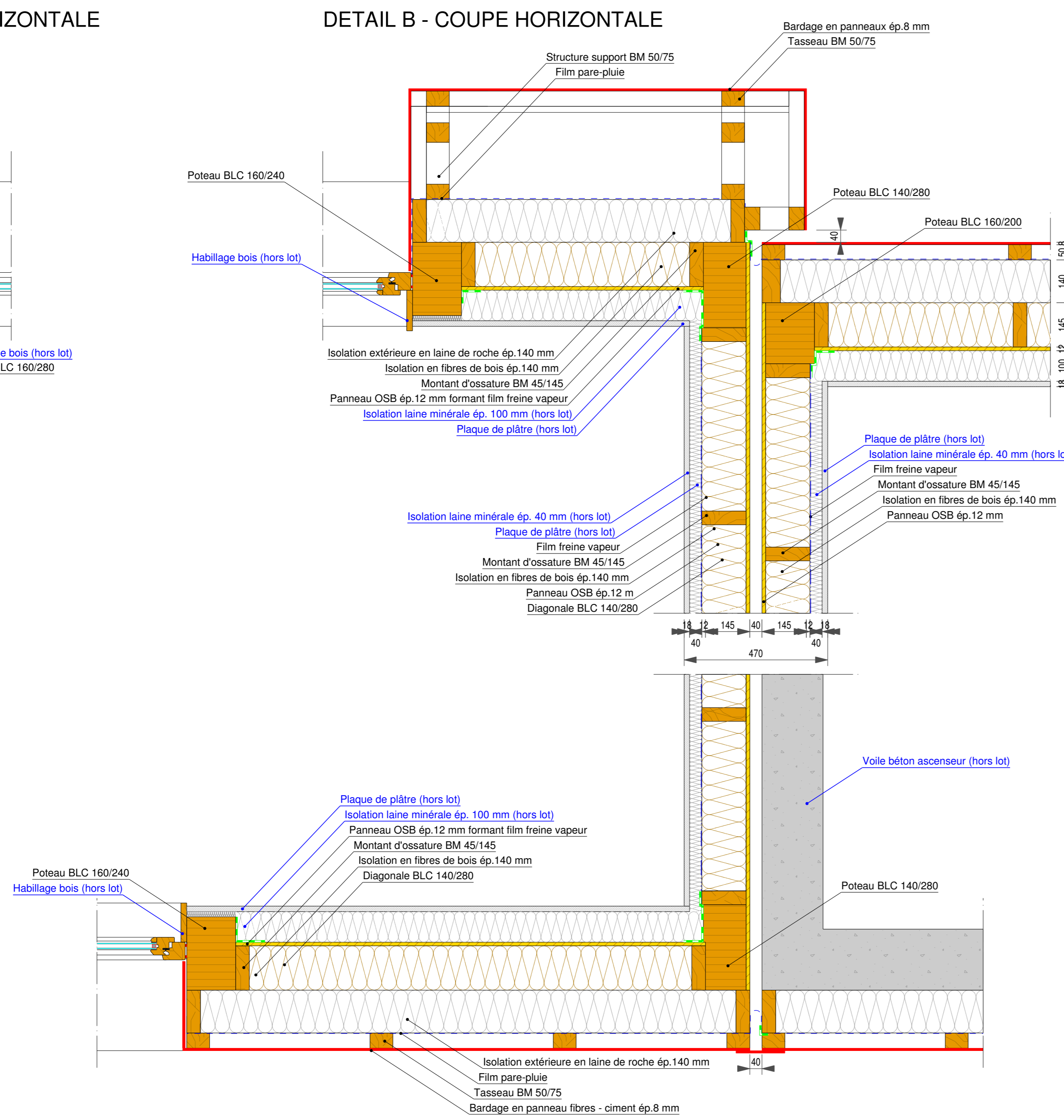

DETAIL C - COUPE HORIZONTALE

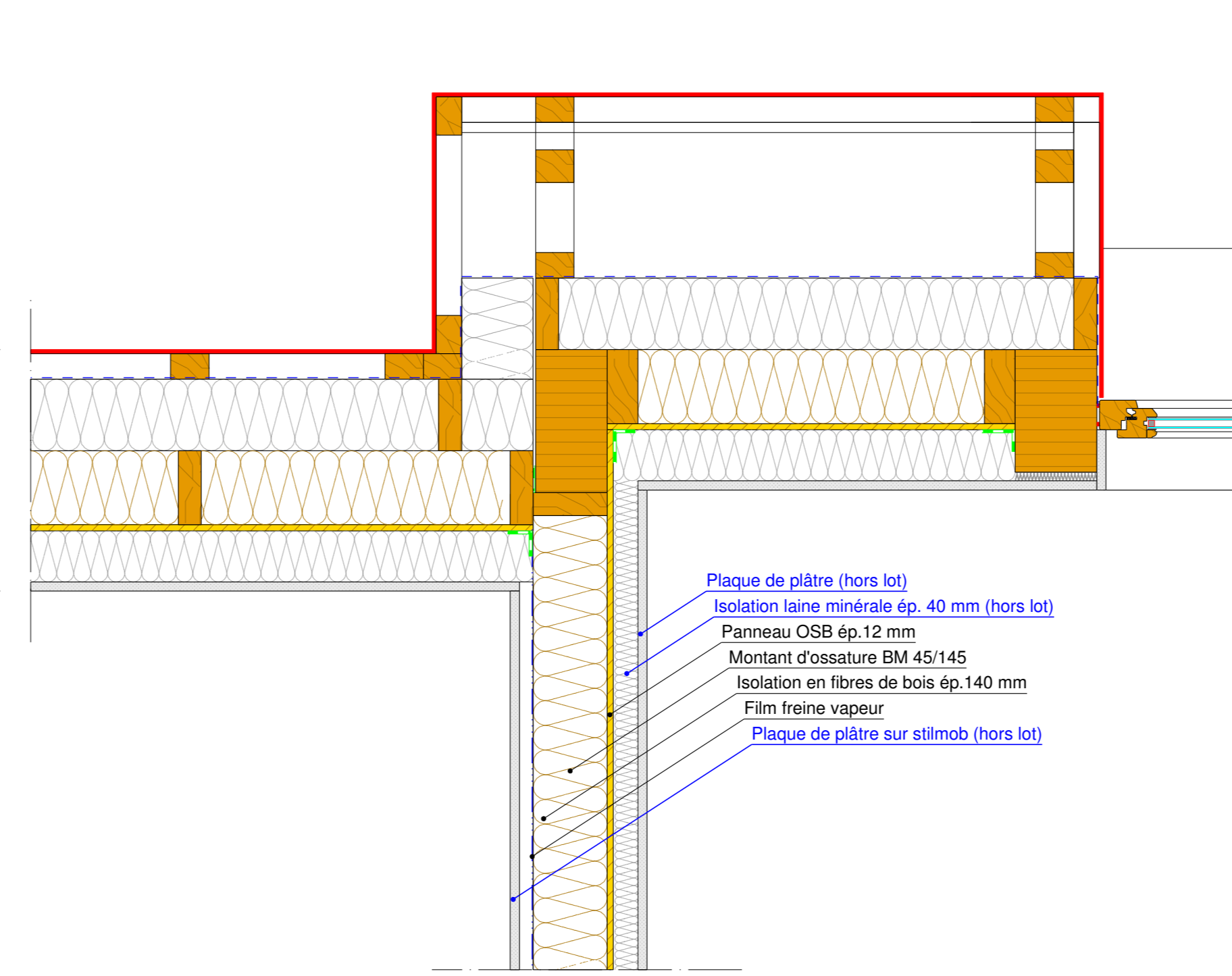

DETAIL D - COUPE HORIZONTALE



COUPE VERTICALE 4-4 SUR BATIMENT NORD ET JOINT SISMIQUE

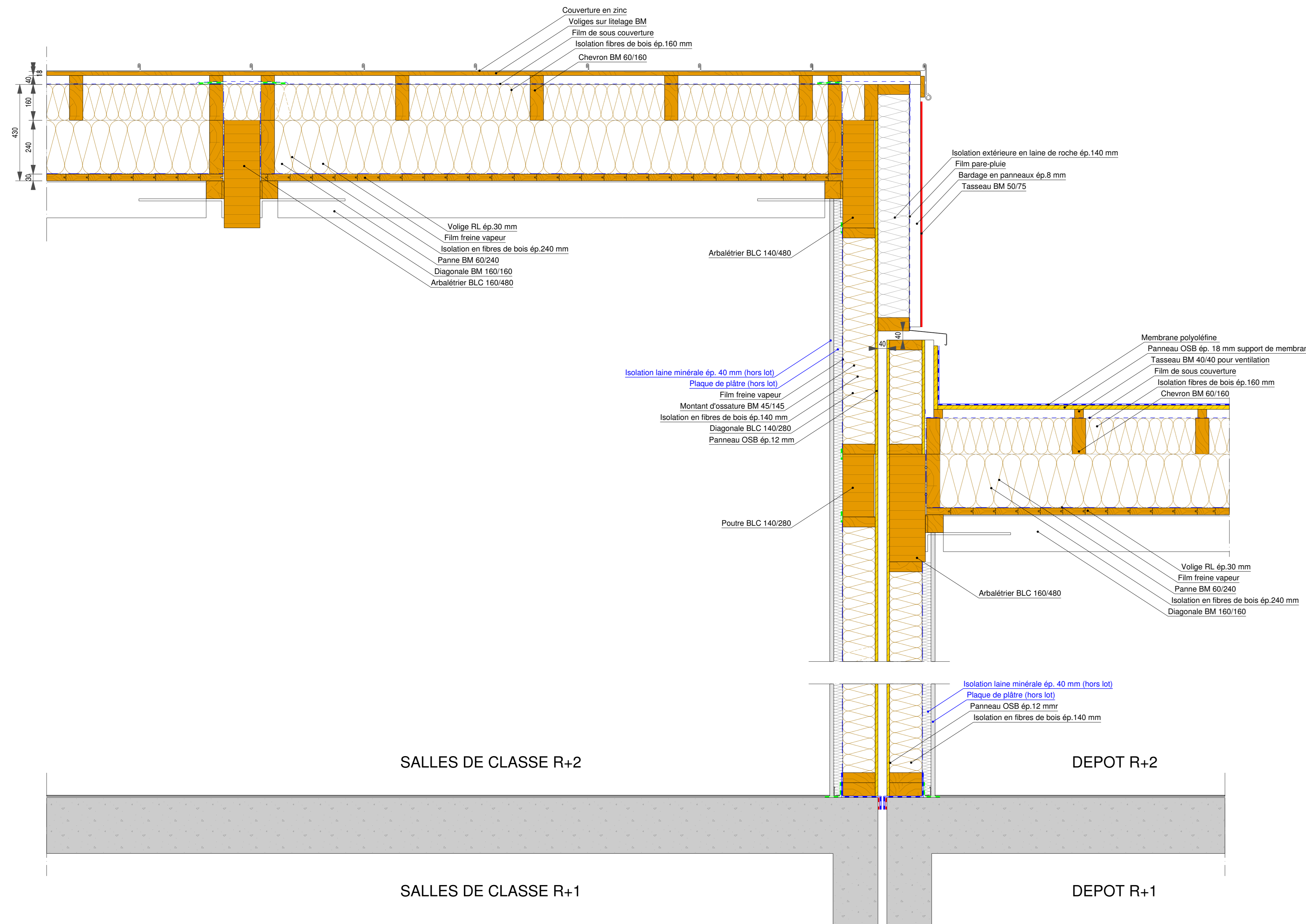

COMPOSITION DE PAROIS

PAROI TYPE T0

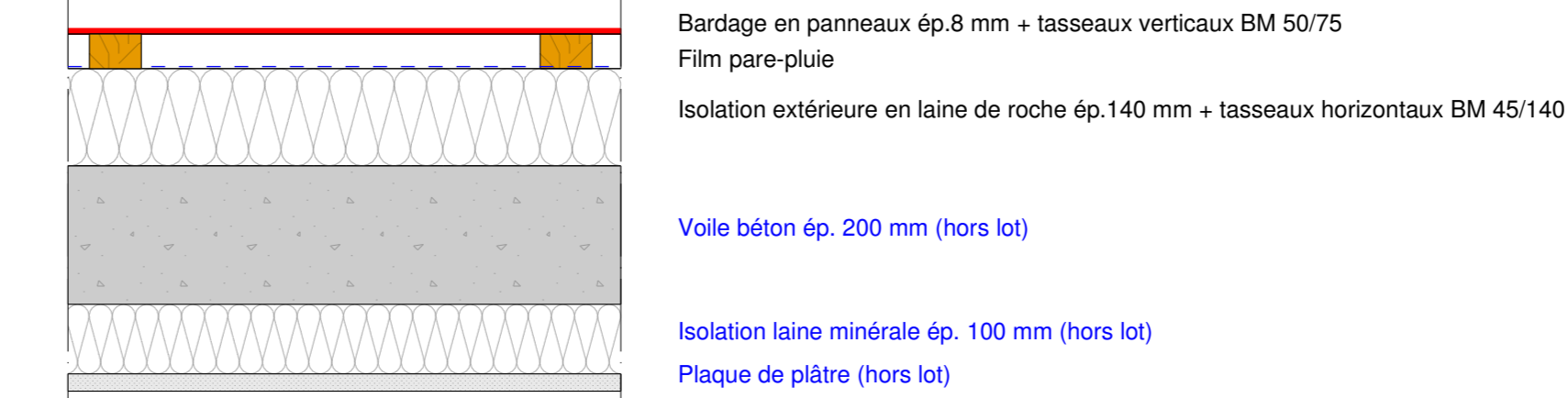

PAROI TYPE T1

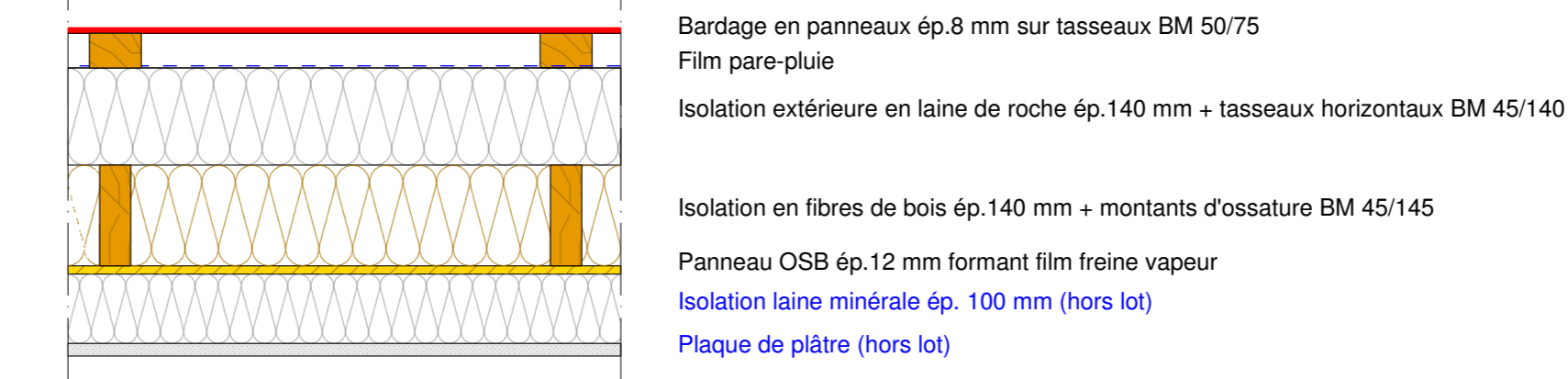

PAROI TYPE T2

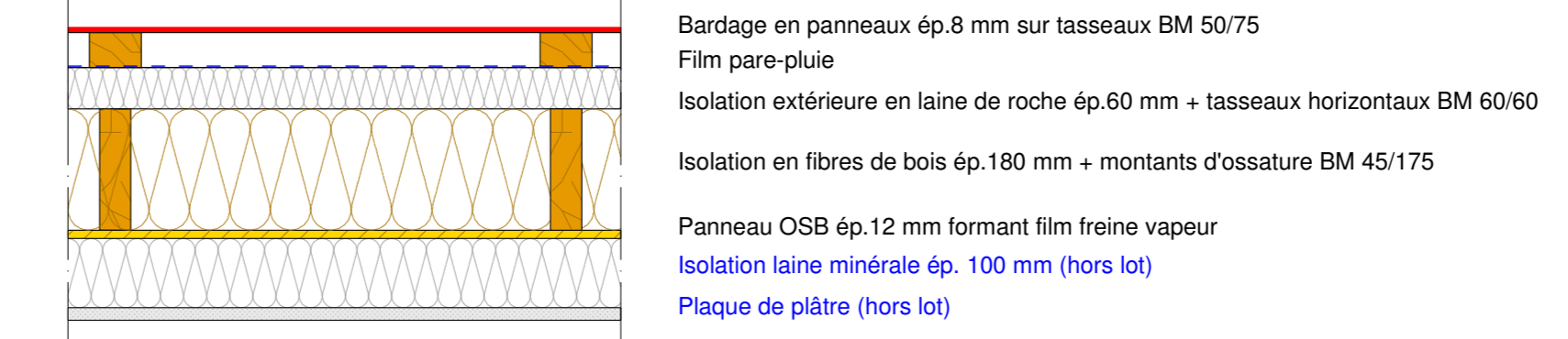

PAROI TYPE T3
Paroi intérieure

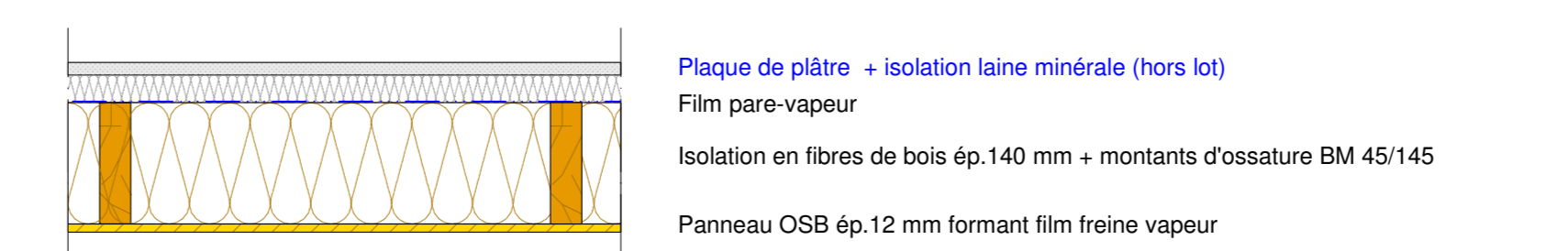

PAROI TYPE T4

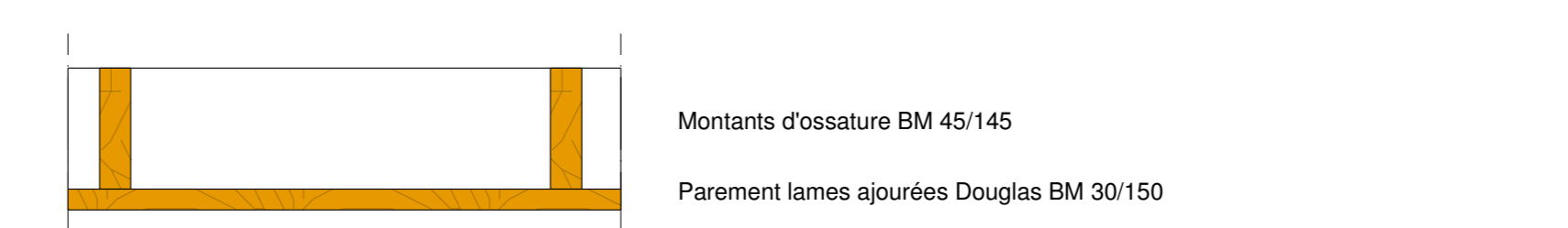

COMPOSITION DE TOITURES

TOITURE TYPE T1

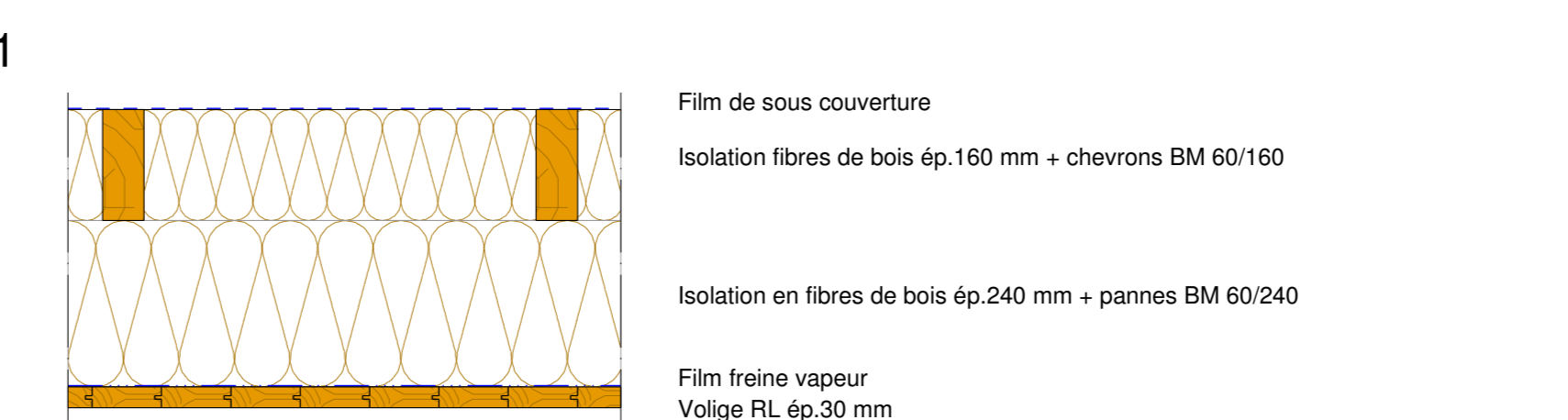

TOITURE TYPE T2

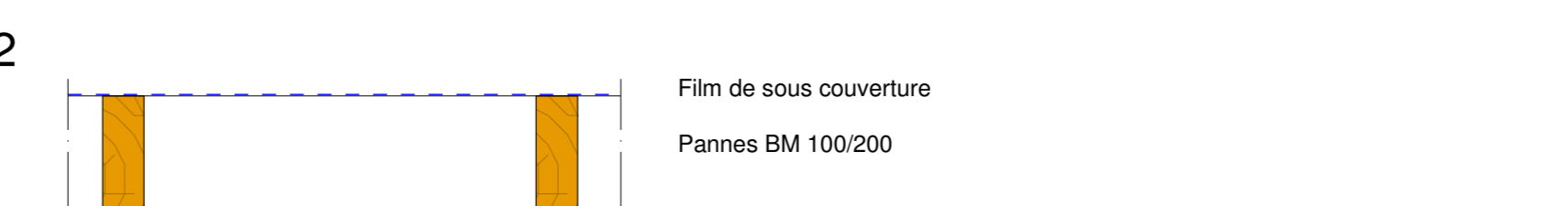

COMPOSITION DE COUVERTURE

COUVERTURE C1

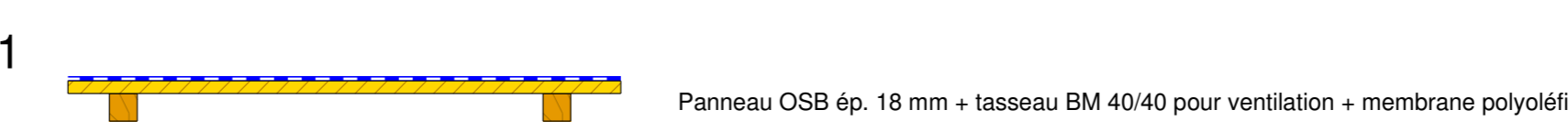

COUVERTURE C2

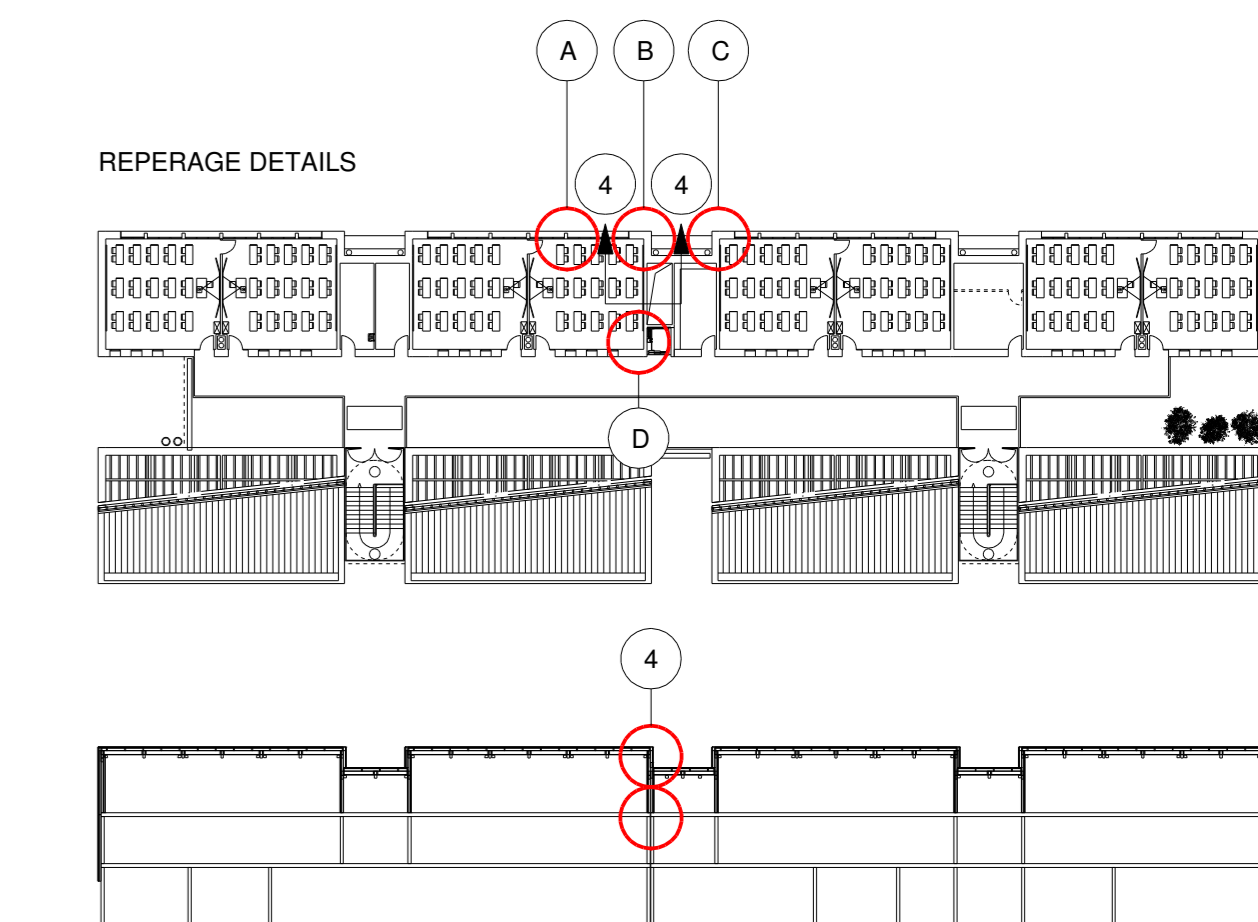
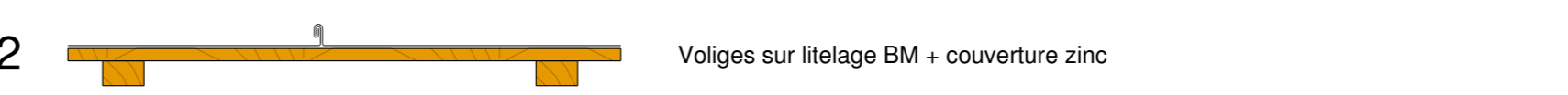

	Titre: Zone Nord	N° plan:
	Plan de repérage parois R+1 Plan de repérage parois R+2	PT 01
Date: 05.05.2014	Echelle: 1/100	Indice: A

<p>CONSEIL GÉNÉRAL DE LA DRÔME 28 av. HERRIOT - 26026 VALENCE Cedex 03 Tel : 04 75 79 26 26 - Fax : 04 75 79 81 59</p>	<p>CHABAL ARCHITECTES MANDATAIRE M. VISSET - Chef de projet 8 Rue Charles Testard - 38000 GRENOBLE Tel : 04 78 47 10 79 - Fax : 04 78 12 24 44 mail : l.visset@chabal.fr</p>
<p>M. GORCE - Directeur, Direction des Bâtiments ggorce@drone.fr</p> <p>Mme TICHON - Chef de Service Centre, Charges d'opération michon@drone.fr</p> <p>M. MASLIN - Chef du Service Gestion Technique Durable maslin@drone.fr</p> <p>M. LOLLIER - Chargé de Mission Orientation Sport lollier@drone.fr</p> <p>M. MARINO - Coordinateur Restauration Collective marino@drone.fr</p> <p>M. POLJ - Coordinateur Entretien des Locaux polj@drone.fr</p> <p>Mme DUPONT - Direction Enseignement dupont@drone.fr</p>	<p>Economiste & OPC DUCOBAT - M. SARRON 11 Chemin de la Chapelle - 38000 GRENOBLE Tel : 04 78 74 70 70 - Fax : 04 78 74 70 71 mail : m.sarron@ducobat.fr</p> <p>BET Structure CTG - M. POIRIER 11 Chemin de la Chapelle - 38000 GRENOBLE Tel : 04 78 96 42 83 mail : g.poirier@ctg-vevey.fr</p> <p>BET Structure Bois Gaillard Technologie SCOP - Mmes. MARCHAND / M. NEMOZ La Selve - 355 rue Pierre Duplessis - 38000 Grenoble Tel : 04 80 88 18 95 - Fax : 04 80 88 05 07 mail : amonemarchand@gaillard.com</p> <p>BET Fluides, Thermique & Climatisation CEC - M. GAUDE / M. GERGER / M. MOSEK 42 chemin de la Tuffe - BP117 - 38043 MÉRIGNAN Tel : 04 78 82 12 11 - Fax : 04 78 42 14 44 mail : mosek@cec-ct.fr - gaudet@cec-ct.fr - mgerger@cec-ct.fr</p> <p>BUREAU DE CONTROLE QUALICONSULT - M. VILAS BOAS 41 rue de la République - 26000 VALENCE Tel : 04 78 82 12 11 - Fax : 04 78 42 14 44 mail : m.vilasboas@qualiconsult.fr (06 81 63 28 80)</p> <p>BET HOE CANOPEE - M. BEAUZEARD 42 chemin de la Tuffe - BP117 - 38043 MÉRIGNAN Tel : 04 78 88 28 89 - Fax : 04 78 96 04 71 mail : m.beauzeard@canopee.fr</p>
<p>COORDONNATEUR SPS VERITAS - M. FAURE Parc de la Chapelle - 42 Avenue Languereux - 38000 VALENCE Tel : 04 78 18 17 00 - Fax : 04 78 42 03 18 mail : christian.faure@veritas.com</p> <p>AMO DES GRONTMI - Mme PAYS 13 Rue Jean Juy - 69003 SAINT PIERRE Tel : 04 72 78 58 52 - Fax : 04 72 78 59 53 mail : catherine.pays@grontmi.fr (06 17 87 79 07)</p>	<p>BET Assurances BAI - M. DUBOIS 21 rue du Capitaine de Brie - 69003 VILLEURBANNE Tel : 04 72 88 71 10 - Fax : 04 72 88 71 19 mail : ba.dubois@baier.com</p> <p>BET PRO de Paysage WOMPT - Paysage de Mental Paysage Concept / M. DE MONTAL Les Cèdres - 4, Rue Charles Chapelle - BP171 SAINT OMER AU MONT DOR Tel : 06 12 18 18 88 mail : chrisophe.grou@qualiconsult.fr (06 45 89 00 96)</p>

PLAN DE REPERAGE PAROIS - R+1

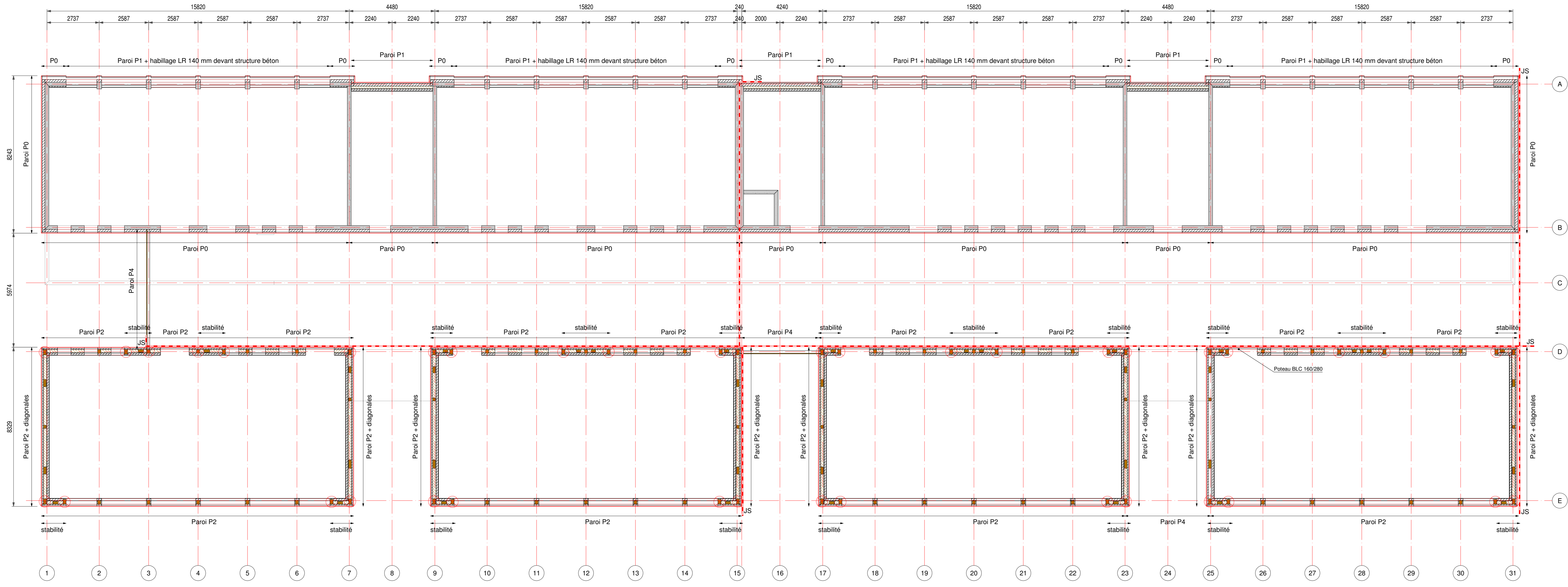

PLAN DE REPERAGE PAROIS - R+2

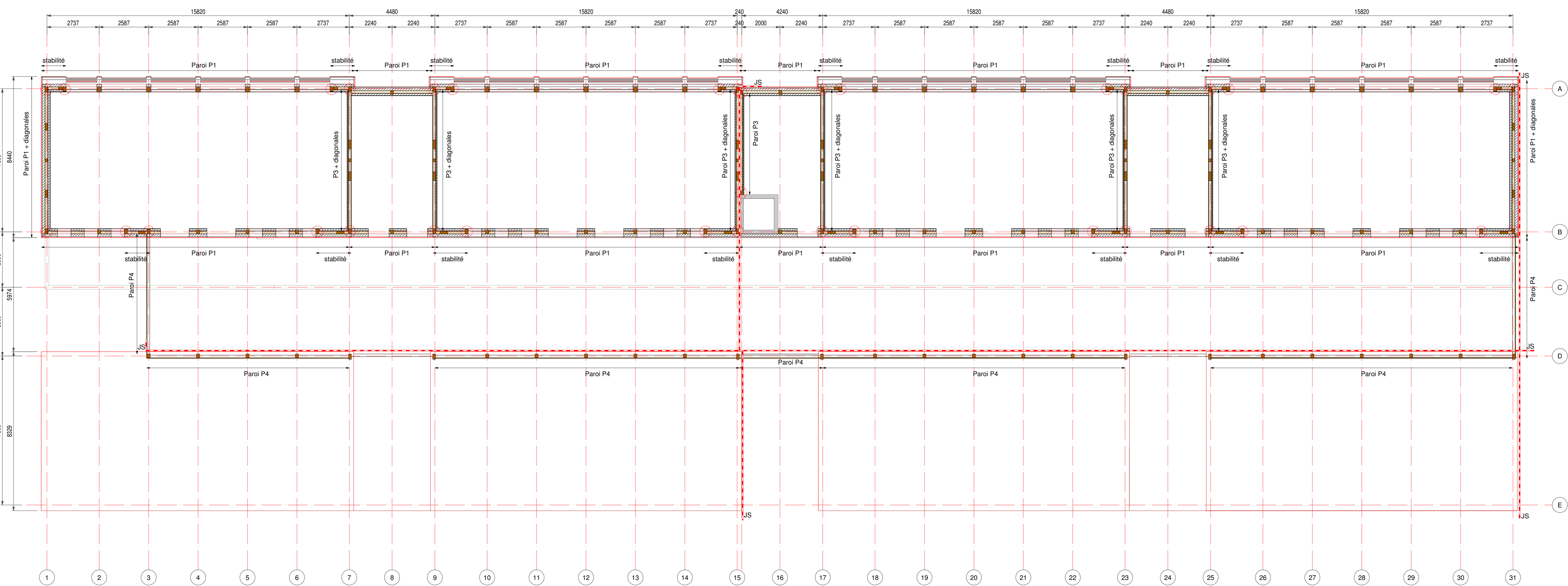

LEGENDE

	Type de paroi P0 - Voile béton + isolant ext. LM 140 mm
	Type de paroi P1 - Paroi extérieure - MOB 45/145 + FB 140 mm + isolant ext. LM 140 mm
	Type de paroi P2 - Paroi extérieure - MOB 45/175 + FB 180 mm + isolant ext. LM 60 mm
	Type de paroi P3 - Paroi intérieure - MOB 45/145 + FB 140 mm
	Type de paroi P4 - MOB 45/145 non isolé + bardage lames bois
	Préalablement



CONSEIL GÉNÉRAL DE LA DRÔME 28 av. HERRIOT - 26028 VALENCE Cedex 03 Tel : 04 75 79 26 26 - Fax : 04 75 79 81 59		CHABAL ARCHITECTES MANDATAIRE 41 VIGLET - chef de projet 8 Rue Charles Testard - 38000 GRENOBLE Tel : 04 78 47 07 79 - Fax : 04 78 19 12 44 mail : info@chabal.fr	
- M. GORCE, Directeur, Direction des Bâtiments gornce@drd.fr		Economiste & OPC DICOBAT - M. SARRON La Motteville, Rue 2001 n°101 - 03130 SAINT PIERRE Tel : 04 75 74 75 75 - Fax : 04 75 74 75 74 mail : m.sarron@dicobat.fr	
- M. TROJON, Chef du Service Centre, Charges d'opération trojon@drd.fr		SET Structure CTG - M. PORRIER 11 Chemin de la Vallée - 38000 GRENOBLE Tel : 04 78 96 42 63 mail : p.porrier@ctg-ange.fr	
- M. LOLLIER, Chargé de Mission Orientation Sport ollier@drd.fr		- M. MARINO, Coordinateur Restauration Collective marino@drd.fr	
- M. POLUX, Coordinateur Entretien des Locaux polux@drd.fr		- M. DUPONT, Direction Enseignement dupont@drd.fr	
BUREAU DE CONTROLE : QUALICONSULT - M. VILAS BOAS 15 rue de la République - 26000 VALENCE Tel : 04 75 82 11 11 - Fax : 04 75 42 14 44 mail : info@qualiconsult.com		BET Fluides, Thermique & Climatisation CEI - M. GAUDE - M. GERSON - M. MOSER 47 Chemin de la Vallée - BP 117 - 38043 MÉRIGNY Tel : 04 78 88 18 18 - Fax : 04 78 88 18 18 mail : info@cei-va.com	
COORDONNATEUR SP3 : VERITAS - M. FAURE 15 rue de la République - 26000 VALENCE Tel : 04 75 82 11 11 - Fax : 04 75 42 14 44 mail : contact@veritas-va.com		BET Assurances BAI - M. DUBOIS 15 rue de la République - 26000 VALENCE Tel : 04 75 82 11 11 - Fax : 04 75 42 14 44 mail : info@bai-va.com	
AMO DES : GRONTMI - Mme PAYS 15 rue de la République - 26000 VALENCE Tel : 04 75 82 11 11 - Fax : 04 75 42 14 44 mail : info@grontmi-va.com		BET PRO de Paysage QUALICONSULT SECURITE - M. GIROUD 15 rue de la République - 26000 VALENCE Tel : 04 75 82 11 11 - Fax : 04 75 42 14 44 mail : info@qualiconsult-va.com	

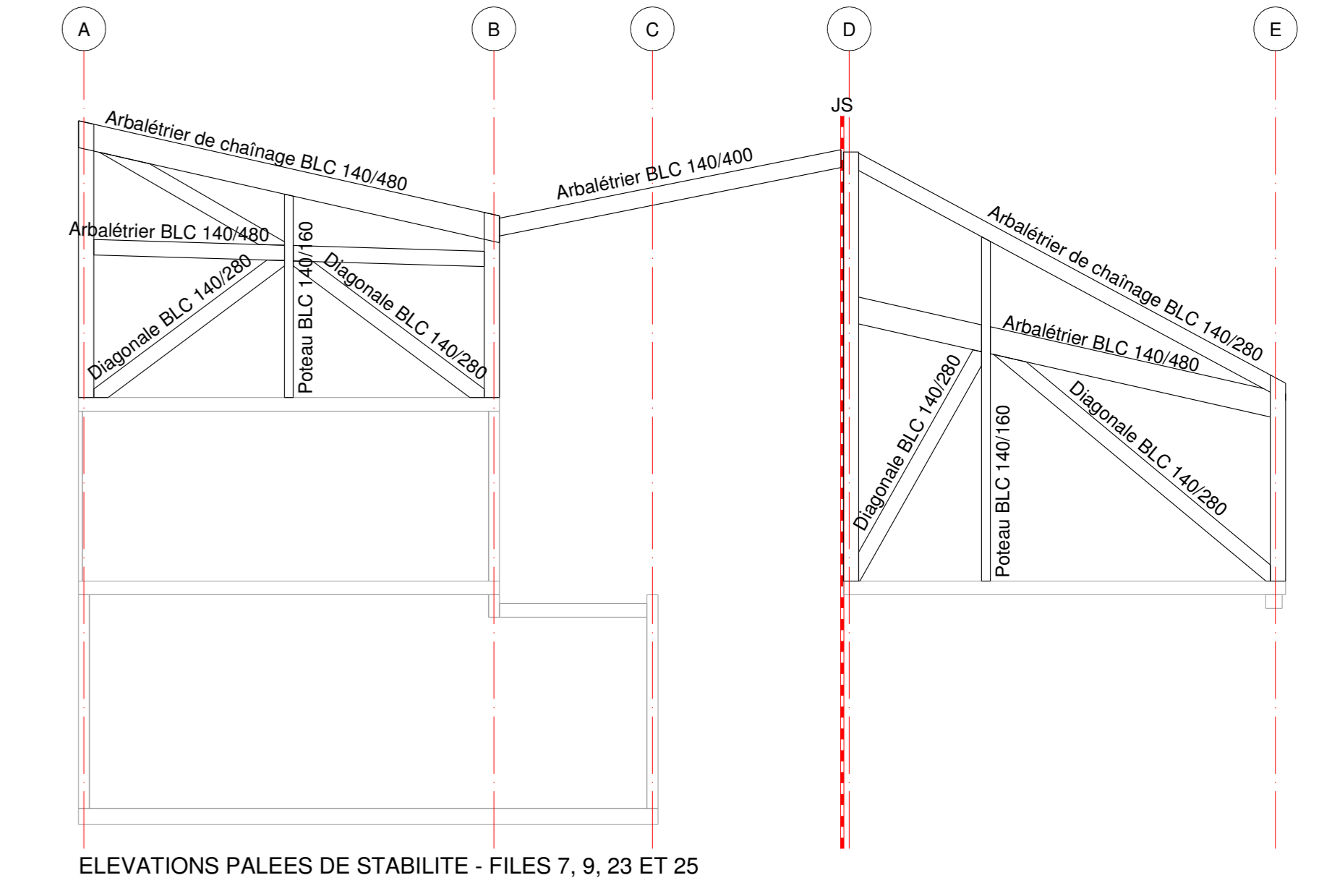
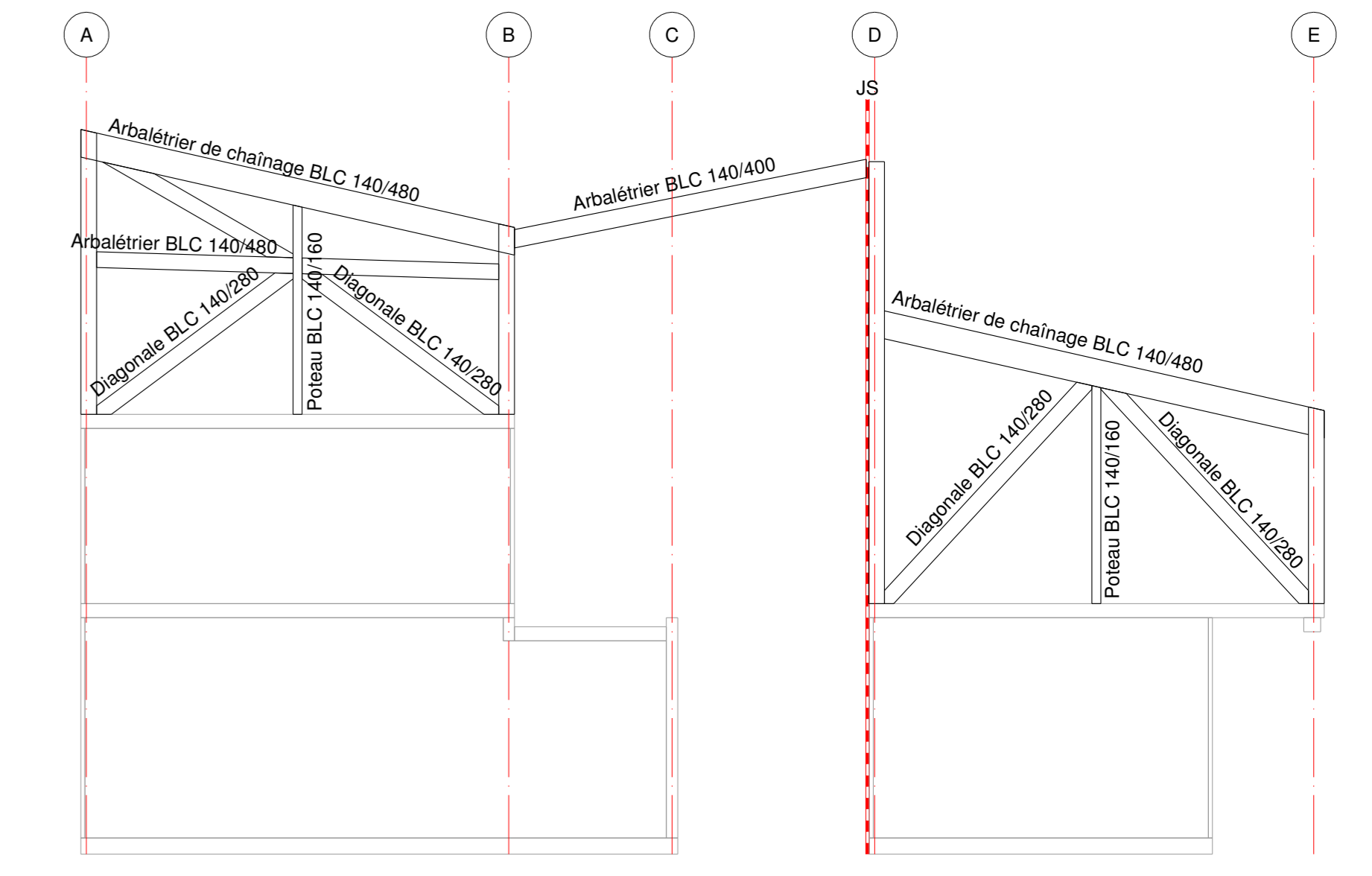
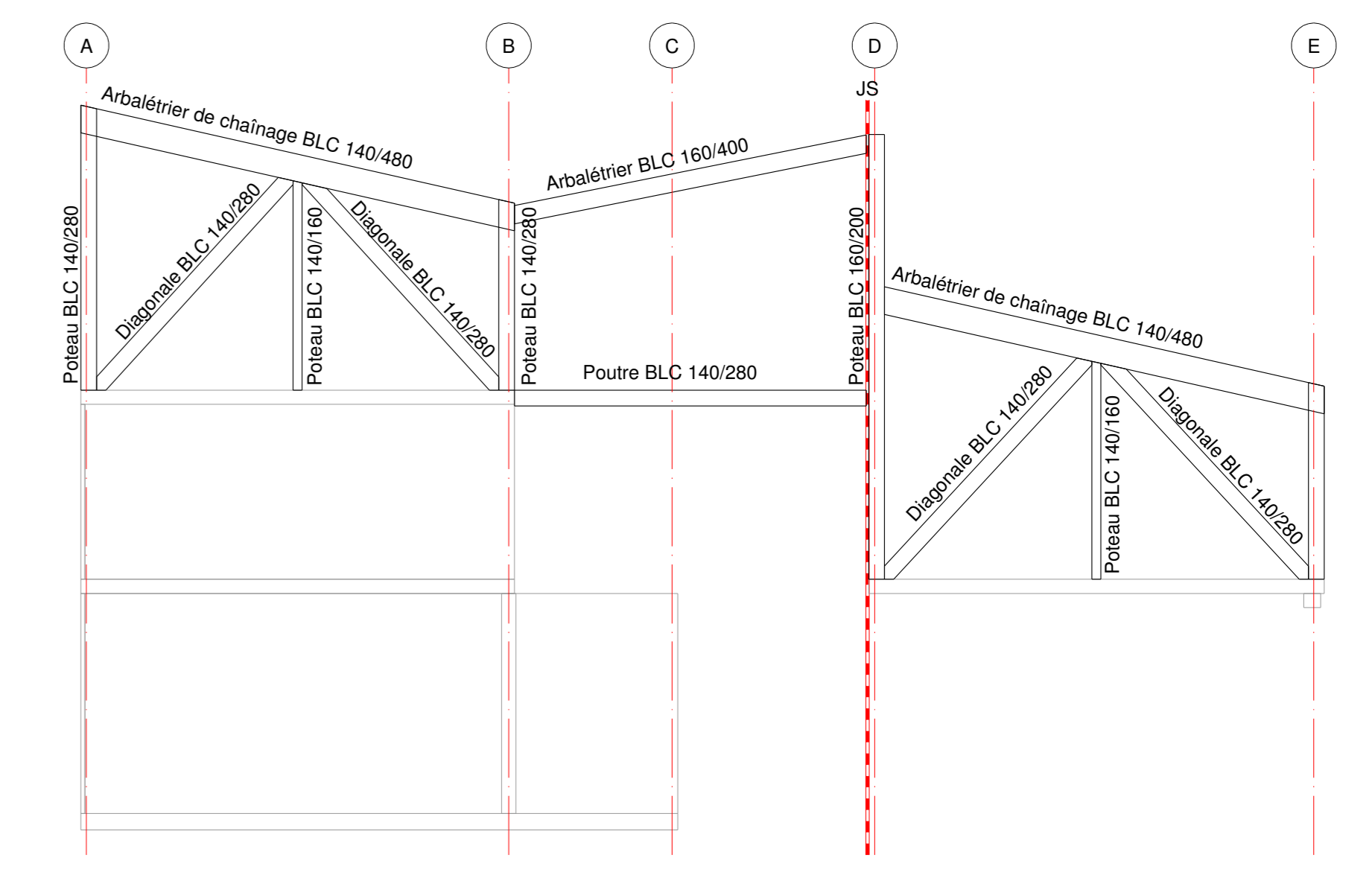
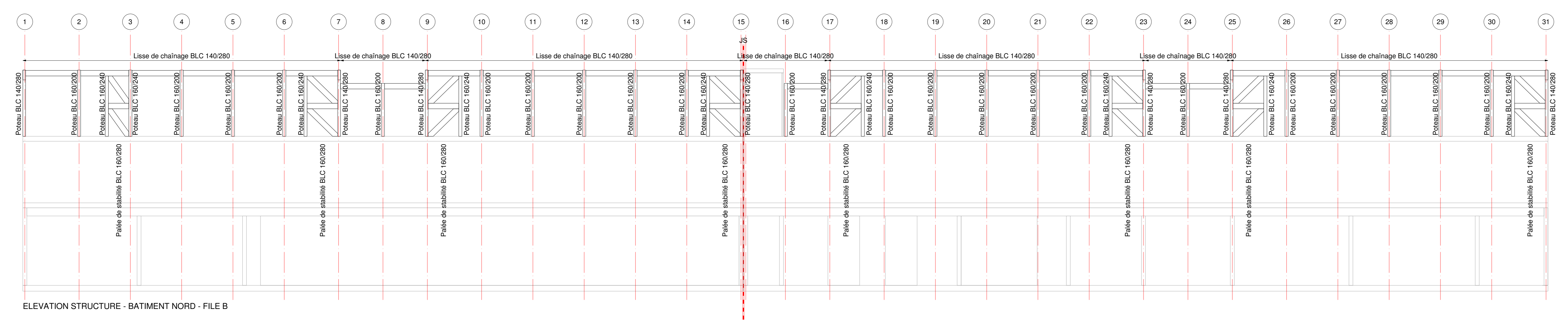
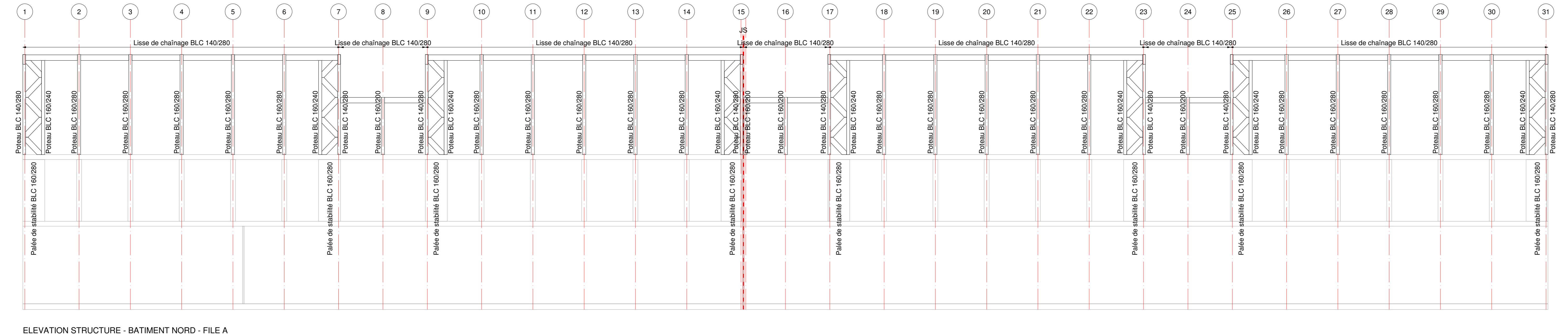
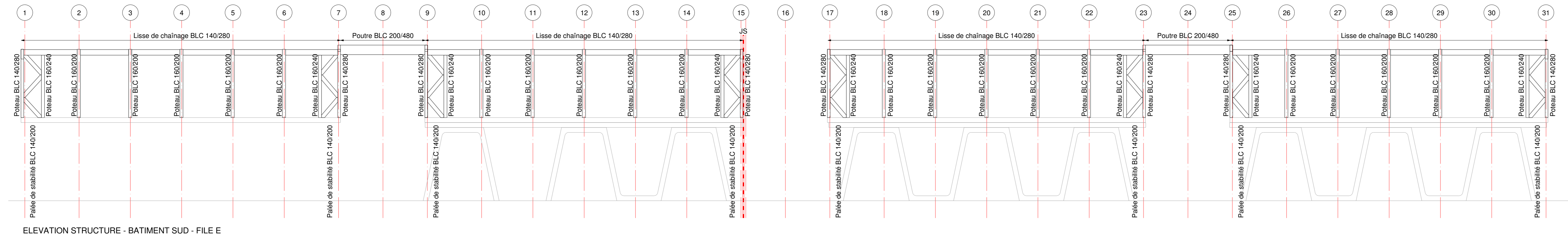
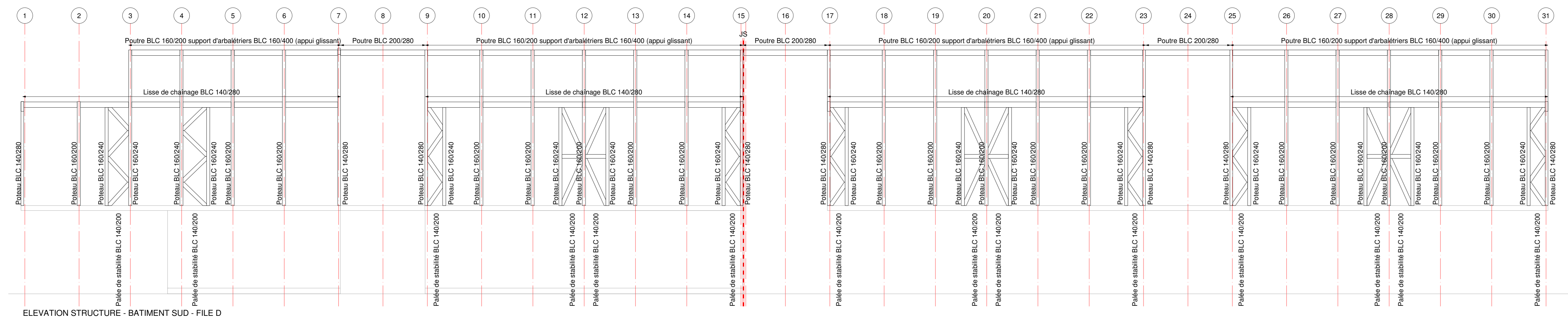



Titr: Zone Nord	N° plan:
Plan de structure	PT 03
Plan de charpente	
Date:	Echelle:
05.05.2014	1/100
	A

<p>CONSEIL GÉNÉRAL DE LA DRÔME 28 av. HERRIOT - 26028 VALENCE Cedex 03 Tel. : 04 75 79 26 26 - Fax : 04 75 79 81 59</p>	<p>CHABAL ARCHITECTES MANDATAIRE M. VIGLET - Chef de projet 8 Rue Charles Testard - 38000 GRENOBLE Tel. : 04 78 47 07 79 - Fax : 04 78 19 12 44 mail : l.viglet@chabal.fr</p>
<p>M. GORCE - Directeur, Direction des Bâtiments mgorced@drôme.fr</p> <p>Mme TICHON - Chef du Service Centre, Chargée d'opération michon@drôme.fr</p> <p>M. MASLIN - Chef du Service Gestion Technique Durable maslin@drôme.fr</p> <p>M. LULLIER - Chargé de Mission Orientation Sport lullier@drôme.fr</p> <p>M. MARINO - Coordinateur Restauration Collective marino@drôme.fr</p> <p>M. POLJ - Coordinateur Entretien des Locaux polj@drôme.fr</p> <p>Mme DUPONT - Direction Enseignement dupont@drôme.fr</p>	<p>Economiste & OPC DUCROT - M. SARRON La Motte - 38100 Moutiers - 03330 SAINT PIERRE Tel. : 04 75 74 70 70 - Fax : 04 75 74 70 71 mail : m.ducrot@ducrots.com</p> <p>BET Structure CTG - M. PORRIER 11 Chemin de la Vallée - 38000 GRENOBLE Tel. : 04 78 96 42 63 mail : g.porrier@ctg-structure.fr</p> <p>BET Structure Bois Chapet Technologie SCOP - Mmes. MARCHAND / M. NEMOZ La Selve - 350 rue Pierre Dupuy - 84000 AUPRIGNAN Tel. : 04 92 88 95 95 - Fax : 04 92 88 95 97 mail : amonemarchand@chapet.com</p> <p>BUREAU DE CONTROLE: QUALICONSULT - M. VILAS BOAS 41 rue de la Gare - 26000 ESCOFFIERS VALENCE Tel. : 04 78 62 12 11 - Fax : 04 78 43 74 44 mail : m.vilasboas@qualiconsult.com</p> <p>COORDONNATEUR SPS: VERITAS - M. FAURE 11 rue de la Gare - 26000 ESCOFFIERS VALENCE Tel. : 04 78 18 17 00 - Fax : 04 78 42 03 18 mail : christian.faure@veritas.com</p> <p>AMO DES: GRONTMI - Mme PAYS 13 Rue Jean Jaurès - 69003 SAINT PIERRE Tel. : 04 72 38 58 52 - Fax : 04 72 38 59 53 mail : ophelie.pays@grontmi.fr</p> <p>BET ASSOCIÉS BAI - M. DUBOIS 21 rue Lucien Sarrailh - 69003 VILLEURBANNE Tel. : 04 72 89 71 10 - Fax : 04 72 89 71 19 mail : baibai@baidubois.com</p> <p>AMO ESSP QUALICONSULT SECURITE - M. CIRIOD 1 rue de la Gare - 26000 ESCOFFIERS VALENCE Tel. : 04 78 62 12 11 - Fax : 04 78 43 74 44 mail : m.ciriod@qualiconsult.com</p> <p>BET PRO de Paysage WOMP - Paysage de Montal Paysage Concept - M. DE MONTAL 1 rue de la Gare - 26000 ESCOFFIERS VALENCE Tel. : 04 78 62 12 11 - Fax : 04 78 43 74 44 mail : wcomp@womp.com</p>

PLAN DE STRUCTURE

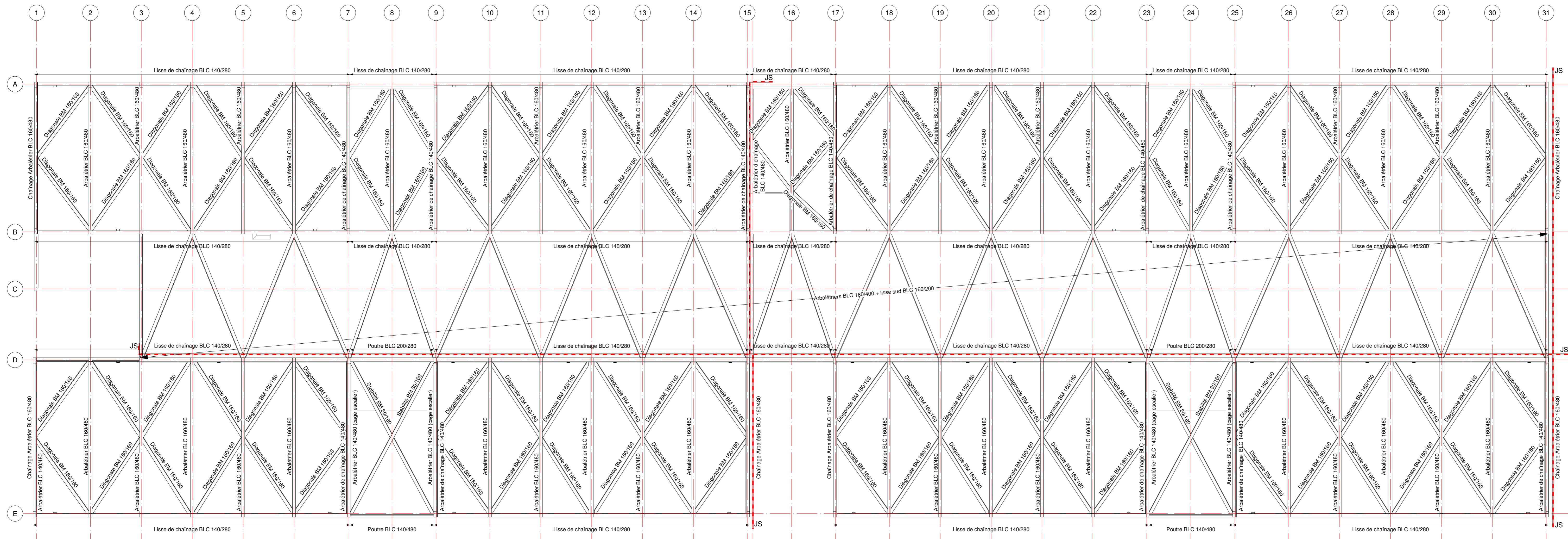

PLAN DE CHARPENTE

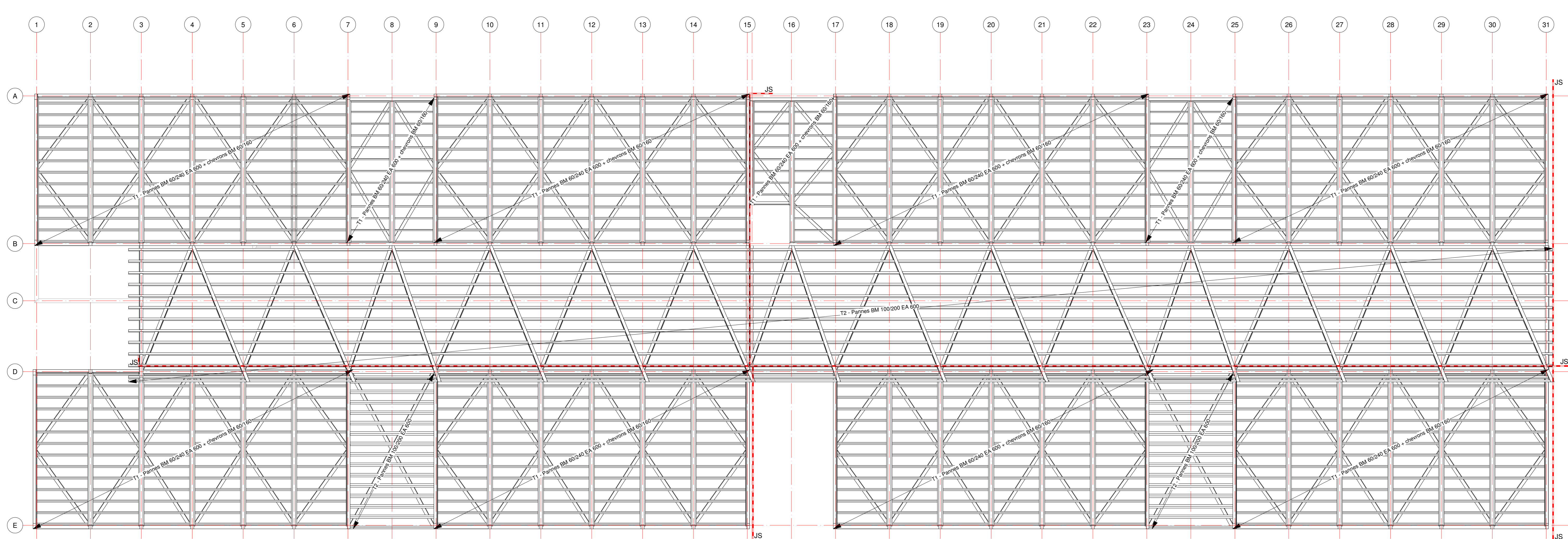

LEGENDE
Toiture T1 - Toiture isolée
Toiture T2 - Toiture non-isolée



Titre: Zone Nord	N° plan:
Plan de toiture	PT 04
Axonométrie structure	
Date:	Echelle:
05.05.2014	1/100
	Indice:
	A

CONSEIL GÉNÉRAL DE LA DRÔME 28 av. HERRIOT - 26028 VALENCE Cedex 0 Tél. : 04 75 79 20 26 - Fax : 04 75 79 81 59 M. GORCE, Directeur, Direction des Bâtiments mgor@drôme.fr Mme TICHON, Chef du Service Centre, Charges d'opération mtichon@drôme.fr M. MASLIN, Chef du Service Gestion Technique Durable mm@drôme.fr M. LOLLIER, Chargé de Mission Orientation Sport mlo@drôme.fr M. MARINO, Coordinateur Restauration Collective mm@drôme.fr M. POULX, Coordinateur Entretien des Locaux ppoulx@drôme.fr Mme DUPONT, Direction Enseignement mdupont@drôme.fr		CHABAL ARCHITECTES, MANDATAIRE M. VIGET, Chef de projet 8 Rue Charles Testard - 39000 ORIGNYVALE Tél. : 04 78 47 07 79 - Fax : 04 78 19 12 44 mail : v.iget@chabal.fr Economiste & OPC DUBOIS - M. SARRON La Motte - 26100 VALENTIGNEY Tél. : 04 75 74 70 75 - Fax : 04 75 74 70 71 mail : m.dubois@chabal.fr BET Structure CTG - M. POIRIER 11 Chemin de la Vallée - 39000 ORIGNYVALE Tél. : 04 78 96 42 83 mail : g.poirier@ctg-ve.org BET Structure Bois Chajant Technologie SCOP - Mmes. MARCHAND / M. NEMOZ La Selve - 26500 SAINT-PIERRE-VALENCE Tél. : 04 78 99 18 99 - Fax : 04 78 99 18 07 mail : amon@chajant.com BET Fluides, Thermique & Climatisation CET - M. GAUDE / M. GERGER / M. MOSER 47 Avenue de la Vallée - BP 117 - 26043 MONTYVALE Tél. : 04 78 82 12 11 - Fax : 04 78 82 12 11 mail : gaudet@cet.fr - m.gerger@cet.fr - m.moser@cet.fr BET H2O CANOPEE - M. BEAUJOURD 47 Avenue de la Vallée - BP 117 - 26043 MONTYVALE Tél. : 04 78 82 12 11 - Fax : 04 78 82 12 11 mail : canopee@chajant.com BET Assurances BAI - M. DUBOIS 21 rue Charles Testard - BP 4 - 39000 ORIGNYVALE Tél. : 04 72 88 71 10 - Fax : 04 72 88 71 19 mail : m.dubois@bairenet.fr AMO ESP QUALICONSULT - M. GIRAUD 10 rue Jean Jaurès - 26100 SAINT-PIERRE-VALENCE Tél. : 04 75 79 81 59 - Fax : 04 75 79 81 59 mail : giraud@qualiconsult.fr BET RD et Paysage WPMPC - Paysage de Montal Paysage Concept / M. DE MONTAL 10 rue Jean Jaurès - 26100 SAINT-PIERRE-VALENCE Tél. : 04 75 79 81 59 - Fax : 04 75 79 81 59 mail : wpm@wpm.com
--	--	--

PLAN DE TOITURE

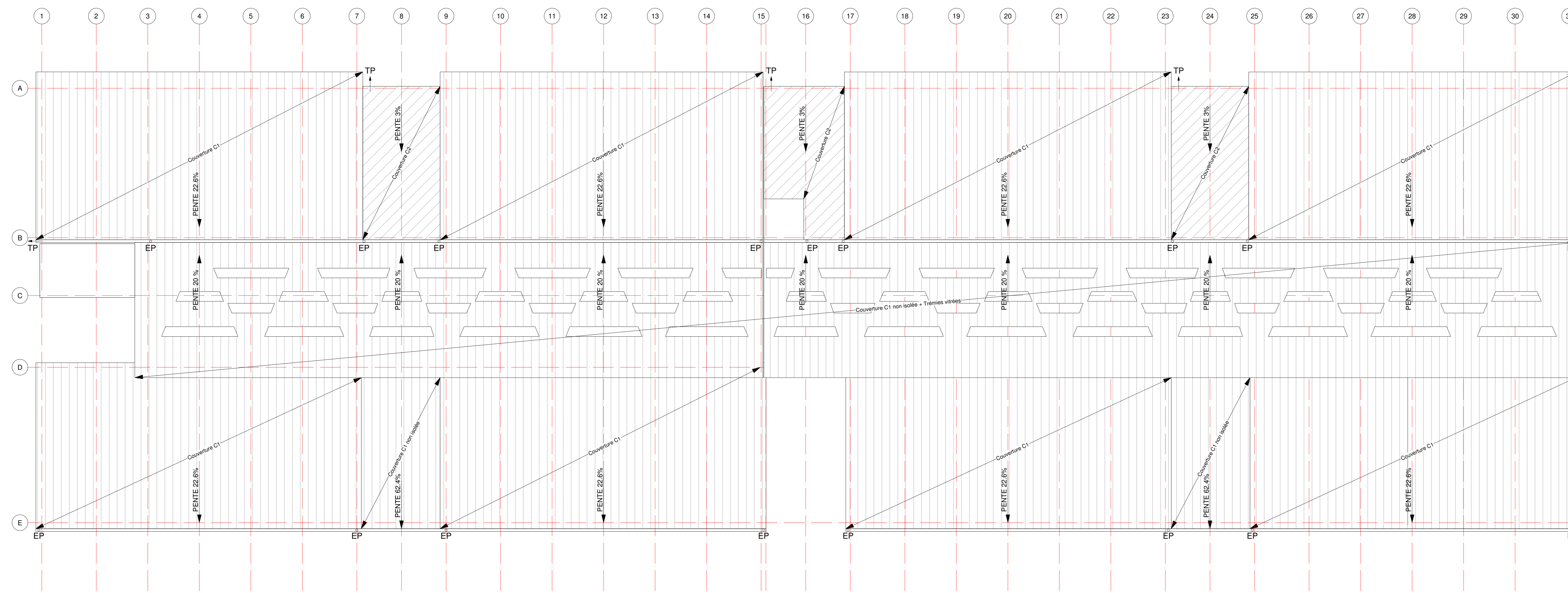

LEGENDE

	Couverture C1 - Volige + couverture zinc ventilée
	Couverture C2 - Panneau OSB 18 mm + membrane polyoléfine sur lame d'air ventilée

AXONOMETRIE STRUCTURE

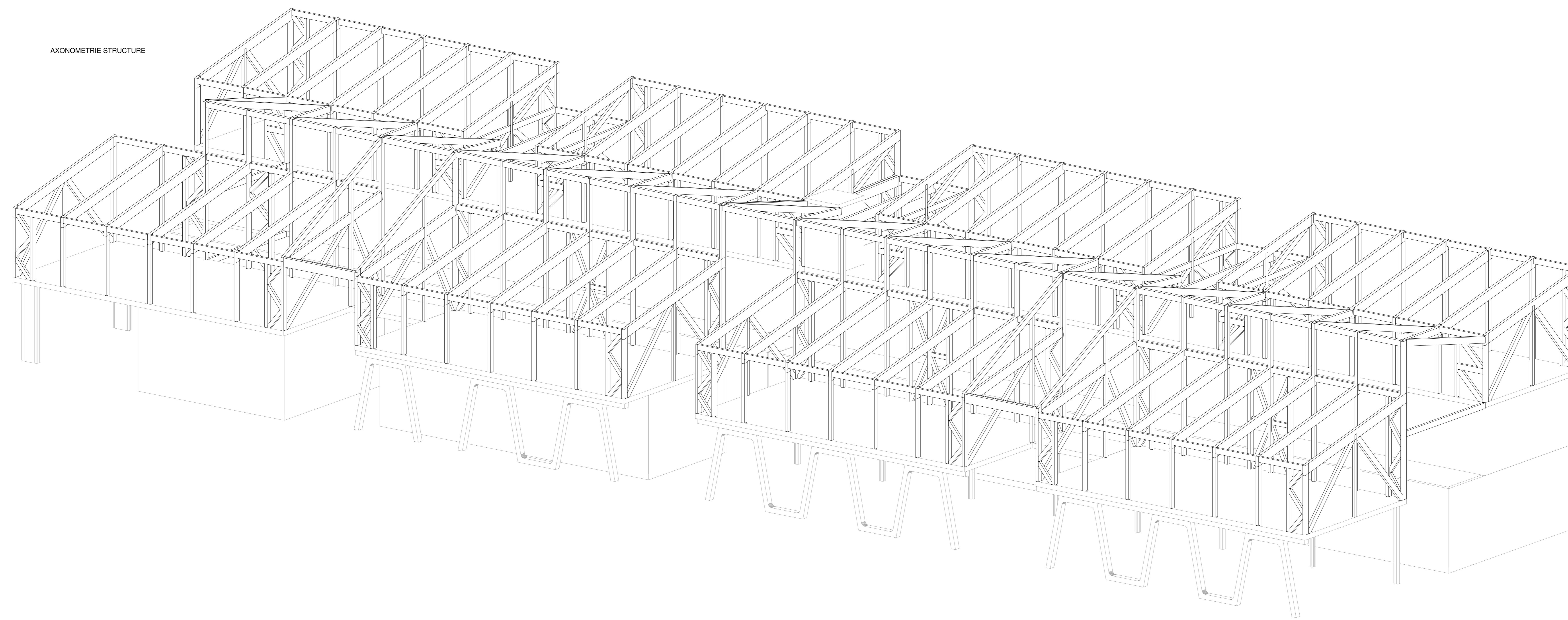



Titre: Zone Nord	N° plan:
Axonométries	PT 05
Date:	Echelle:
05.05.2014	A

<p>CONSEIL GÉNÉRAL DE LA DRÔME 28 av. HERRIOT - 26028 VALENCE Cedex 03 Tel : 04 75 79 20 26 - Fax : 04 75 79 81 59</p> <p>M. GORCE, Directeur, Direction des Bâtiments gorn@drôme.fr</p> <p>Mme TICHON, Chef du Service Centre, Chargée d'opération tichon@drôme.fr</p> <p>M. MASLIN, Chef du Service Gestion Technique Durable maslin@drôme.fr</p> <p>Mme LULLIER, Chargée de Mission Orientation Sport lullier@drôme.fr</p> <p>M. MARINO, Coordinateur Restauration Collective marino@drôme.fr</p> <p>M. POULX, Coordinateur Entretien des Locaux poulx@drôme.fr</p> <p>Mme DUPONT, Direction Enseignement dupont@drôme.fr</p>	<p>CHABAL ARCHITECTES, MANDATAIRE M. YSSELT, Chef de projet 8 Rue Charles Testard - 39000 ORIGNYVALE Tel : 04 78 47 70 79 - Fax : 04 78 12 24 46 mail : i.yssel@chabal.fr</p> <p>Economiste & CPC DICOBAT - M. SARRICIN La Motte - 26000 VALENCE Tel : 04 75 74 70 70 - Fax : 04 75 74 70 71 mail : m.sarricin@dicobat.fr</p> <p>BET Structure CTG - M. POIRRIER 17 Chemin de la Vallée - 39000 ORIGNYVALE Tel : 04 78 96 42 83 mail : g.poirrier@ctg.org</p> <p>BET Structure Bois Chaquef Technologie SCOP - Mme. MARCHAND / M. NEMOZ La Selve - 26000 VALENCE - 84000 AUGERON Tel : 04 80 89 16 96 - Fax : 04 80 89 02 07 mail : anne.marchand@chacou.fr</p> <p>BET Fluides, Thermique & Climatisation CEC - M. GAUDE / M. GERGER / M. MOSER 47 Avenue de la Vallée - BP117 - 26043 MEYLAN Tel : 04 78 96 16 18 - Fax : 04 78 96 16 17 mail : gaud@cec.fr - m.gerger@cec.fr - y.moser@cec.fr</p> <p>BET H2E CANOEPE - M. BEAUZEARD 47 Avenue de la Vallée - BP117 - 26043 MEYLAN Tel : 04 78 96 16 96 - Fax : 04 78 96 04 71 mail : m.beauzeard@canoepe.fr</p> <p>BET Assurances BAI - M. DUBOIS 21 rue Gambetta - 84000 VALENCE Tel : 04 78 89 71 10 - Fax : 04 78 89 71 19 mail : m.dubois@bai.fr</p> <p>BET PDD et Paysage W&P - M. SAPPY 10 rue de la Vallée - 26000 VALENCE Tel : 04 75 74 70 70</p>
---	---

AXONOMETRIE CHARPENTE

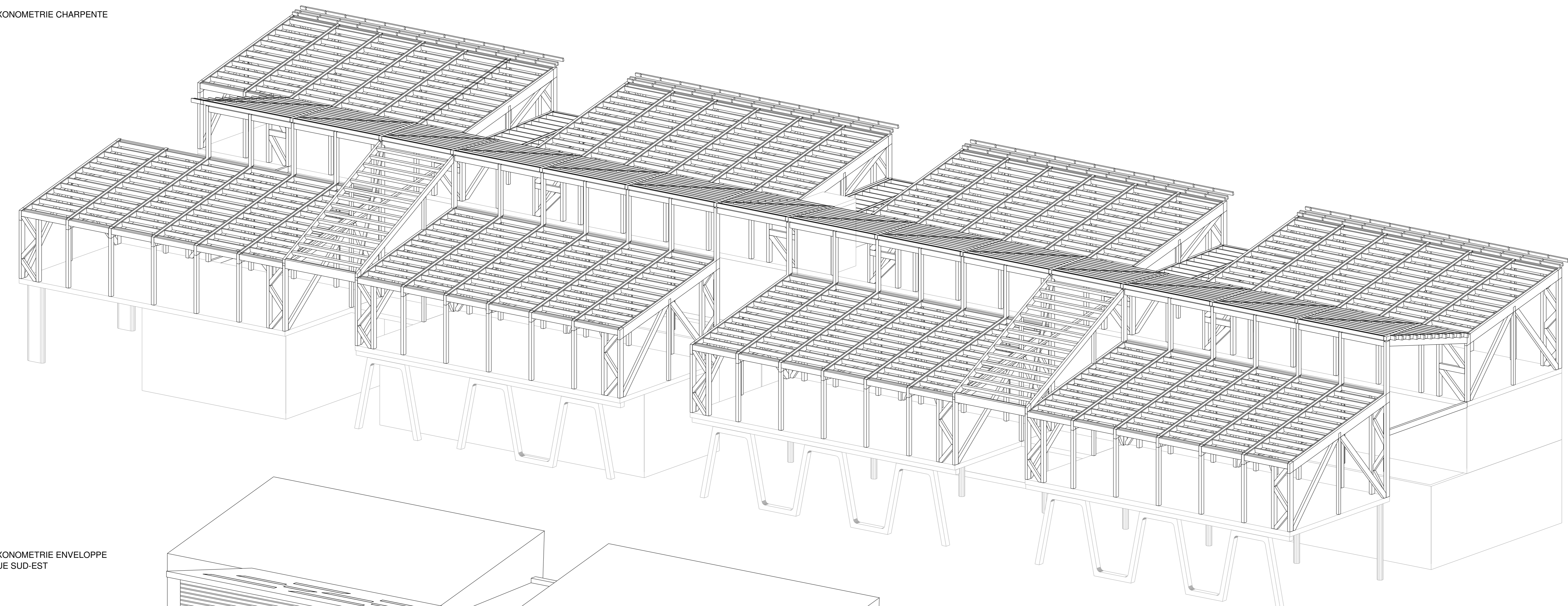

AXONOMETRIE ENVELOPPE
VUE SUD-EST

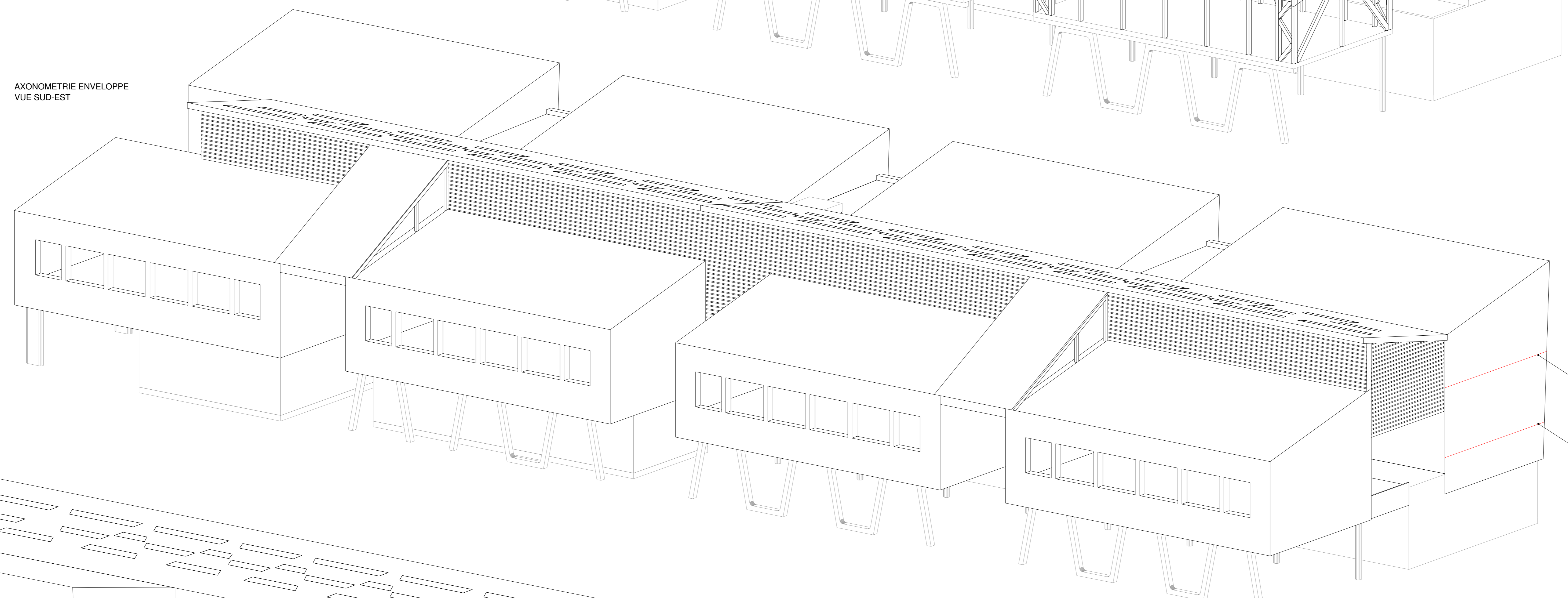

Bavette acier 20/10e recoupeement d'air (IT 249)

Bavette acier 20/10e recoupeement d'air (IT 249)

AXONOMETRIE ENVELOPPE
VUE NORD-OUEST



Bavette acier 20/10e recoupeement d'air (IT 249)

Bavette acier 20/10e recoupeement d'air (IT 249)

Bavette acier 20/10e recoupeement d'air (IT 249)

Bavette acier 20/10e recoupeement d'air (IT 249)