

## COMMUNE DE CAUMONT-SUR-DURANCE (84)



# GROUPE SCOLAIRE MATERNEL

### NATURE DU DOCUMENT

PHASE DCE

Compositions de parois et détails

### MAITRISE D'OUVRAGE

COMMUNE DE CAUMONT-SUR-DURANCE

Place du 8 Mai 1945 84510 Caumont sur Durance

### EQUIPE DE MAITRISE D'OEUVRE

#### L'ATELIER GA

**Architectes mandataires**

211 Grand'rue 30270 Saint-Jean du Gard  
Tel : 04 66 85 08 11  
Contact : Stéphane Goasmat

#### EODD

**Bet Environnemental**

2, rue de la Syrah 34800 Clermont l'Hérault  
Tel : 04 67 88 92 10  
Contact : Floriane Izquierdo

#### GAUJARD TECHNOLOGIE

**Bet structure et enveloppes bois**

355 rue Pierre Seghers 84000 Avignon  
Tel : 04 90 86 16 96  
Contact : Roland Gaudin

#### IGBAT

**Bet structure/courantforts-faibles/économie/opc**

7 Allée des Bouleaux 84092 Avignon cedex 9  
Tel : 04 90 82 08 97  
Contact : Jérôme Cayrol

#### ENERGETEC

**Bet thermique**

85 rue Claude André Paquein Z.I Courtine 84000 Avignon  
Tel : 04 90 83 97 25  
Contact : Antoine Peyrard

#### ELLIPSE

**Bet voirie et réseaux divers**

527 route de Robion 84300 Cavailon  
Tel : 04 90 71 33 51  
Contact : Anne-Sophie Petit

### MISSIONS DE CONTRÔLE ET DE COORDINATION

#### APAVE

**Contrôle technique**

60 Chemin de Fontanille 84918 AVIGNON Cedex 9  
Tel : 04 90 31 54 10  
Contact : Marie Amaury

#### APAVE

**Coordination et sécurité**

60 Chemin de Fontanille 84918 AVIGNON Cedex 9  
Tel : 04 90 31 54 10  
Contact : Benjamin Chorin

### FICHER SOURCE

### ECHELLE

### DATE DE CREATION

1/10

02/07/2017

### DOCUMENTS ETABLI PAR

### VISA

### INDICE

### MODIFICATIONS

Gaujard technologie - Roland GAUDIN

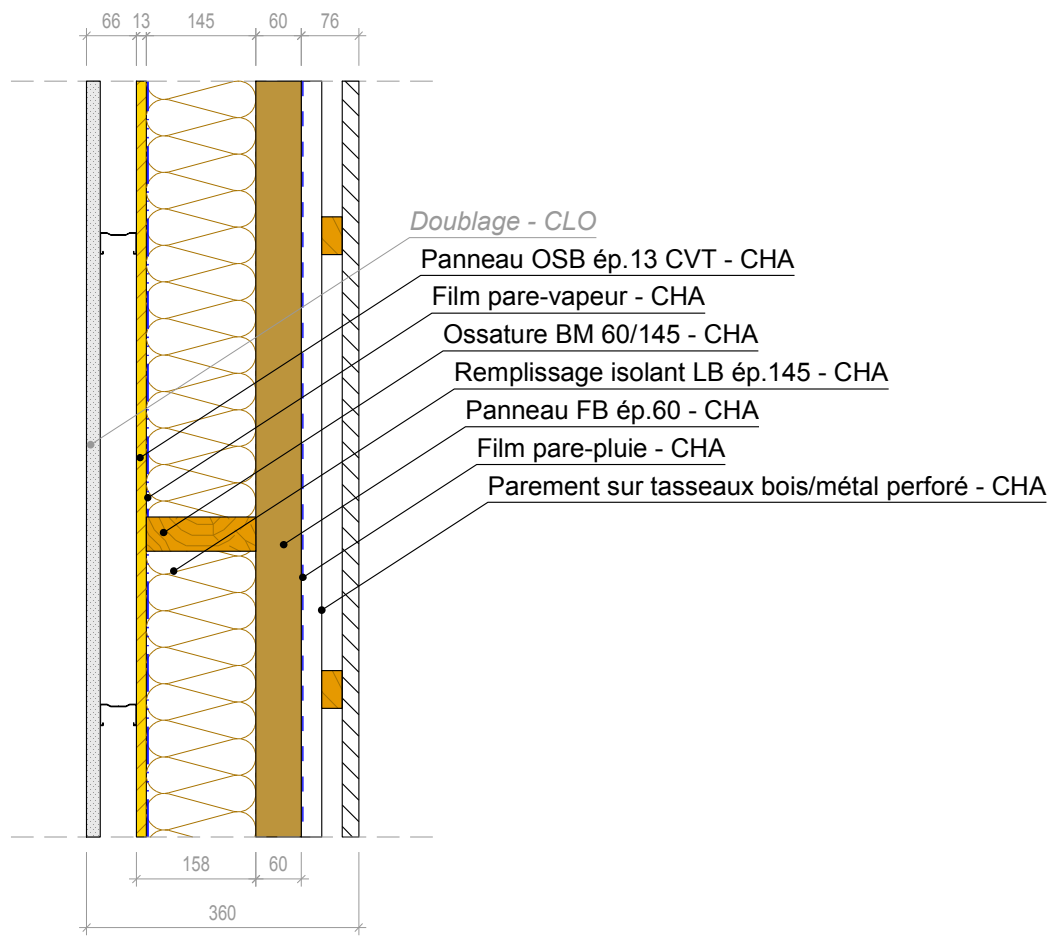

Paroi extérieure - M1

Prestation en variante sur l'office

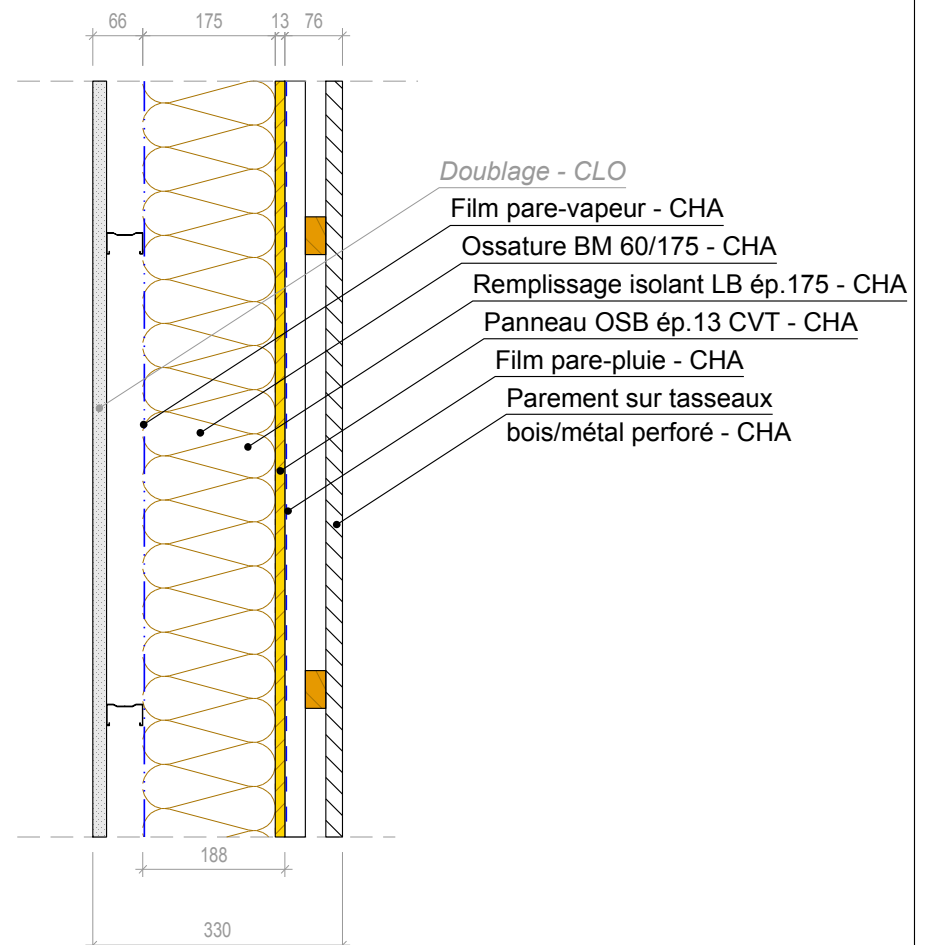

Paroi extérieure - M2

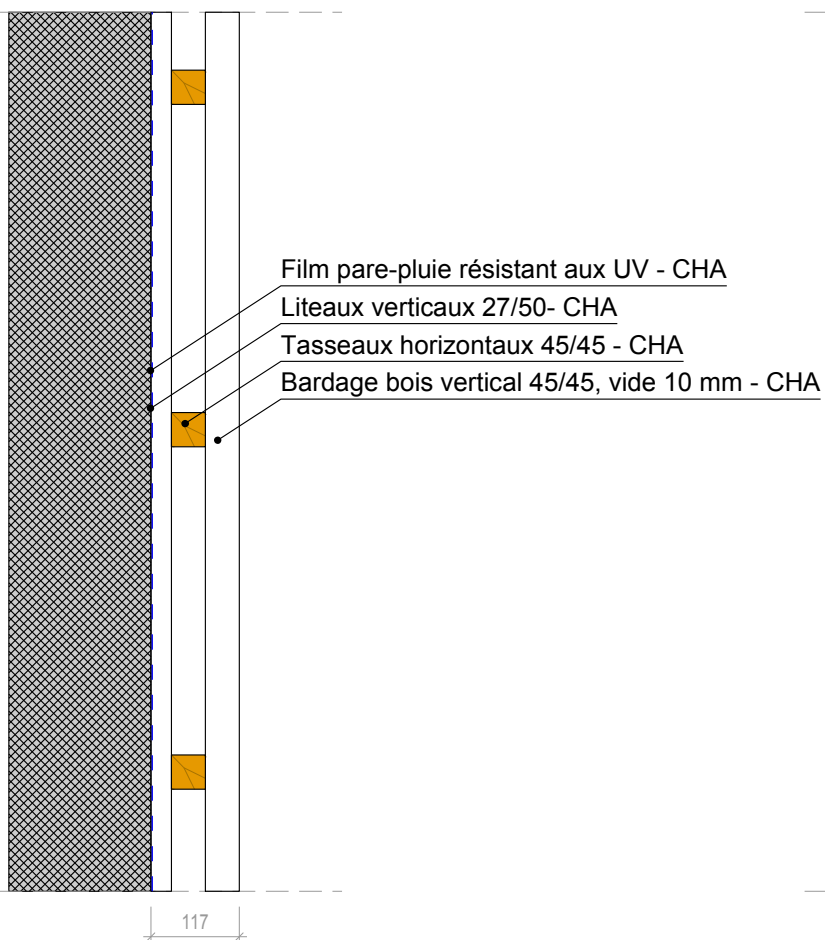

Bardage bois ajouré

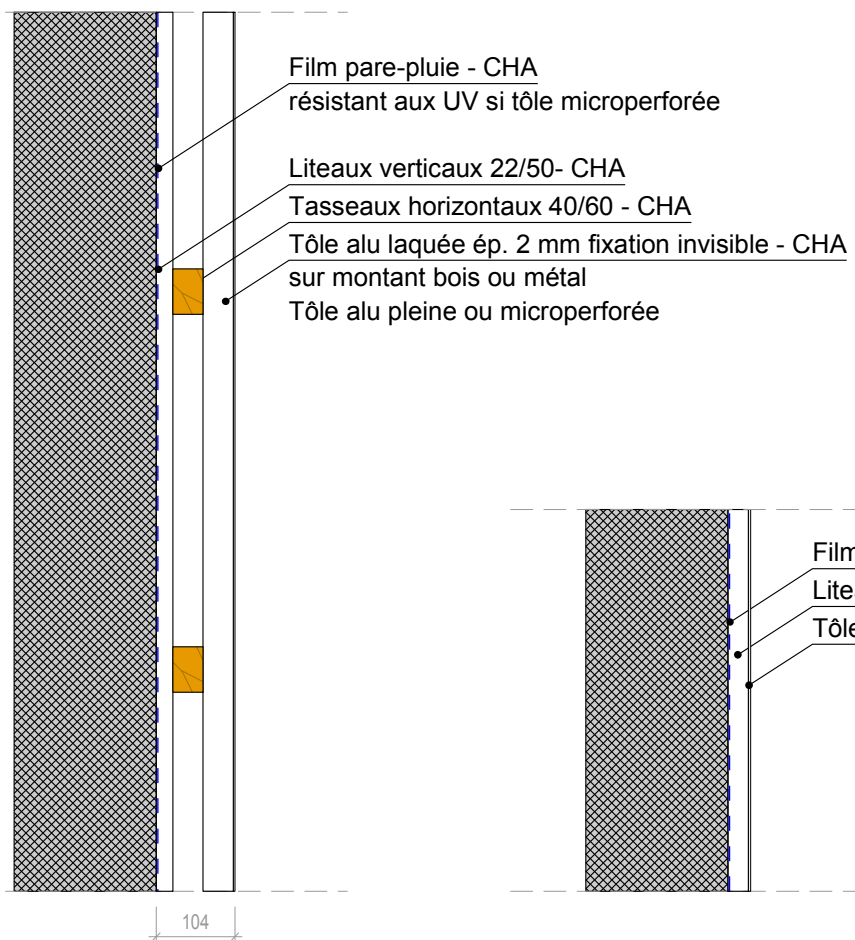

Parement métallique  
fixations invisibles

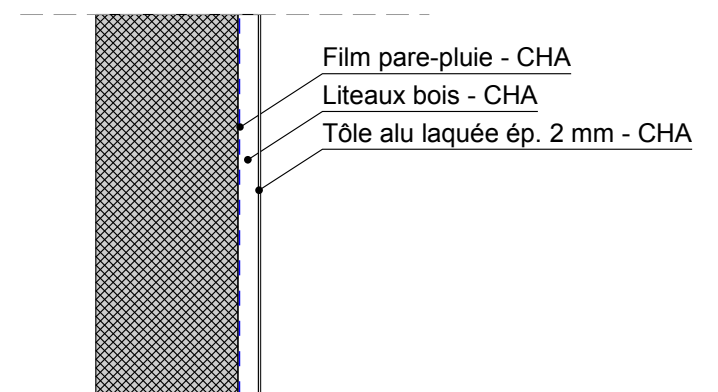

Parement métallique  
fixations visibles

Parements principaux

Composition des parois extérieures

Projet :  
GS - Caumont

Architectes :  
S. Goasmat

Gaujardtechnologie SCOP - Bureau d'études structure bois et enveloppe en matériaux biosourcés  
Immeuble Le Sirius - 355 rue Pierre Seghers - 84000 Avignon / tel 04.90.86.16.96 / fax 04.90.86.95.00 / contact@bet-gaujard.com

Date :  
2017-07-04  
Dessiné par :  
Roland GAUDIN

Format :  
A3  
Echelle :  
1/10

Détail :  
DT 01  
Indice :  
A

Phase :  
DCE

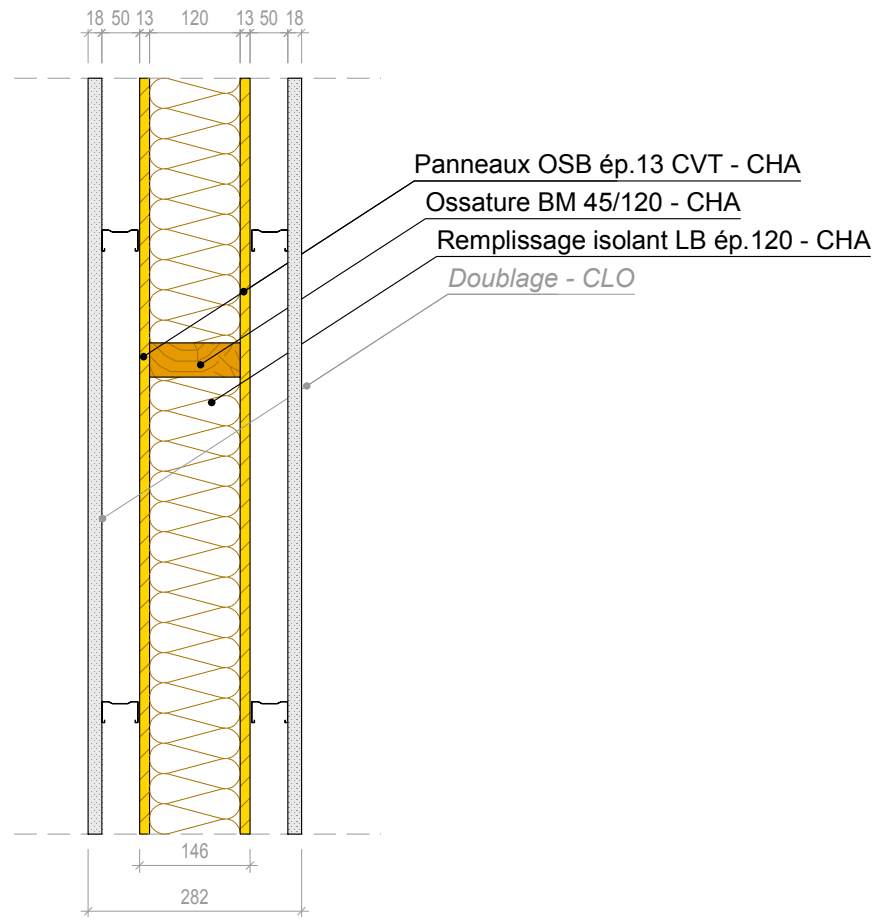

Paroi intérieure contreventante - C1

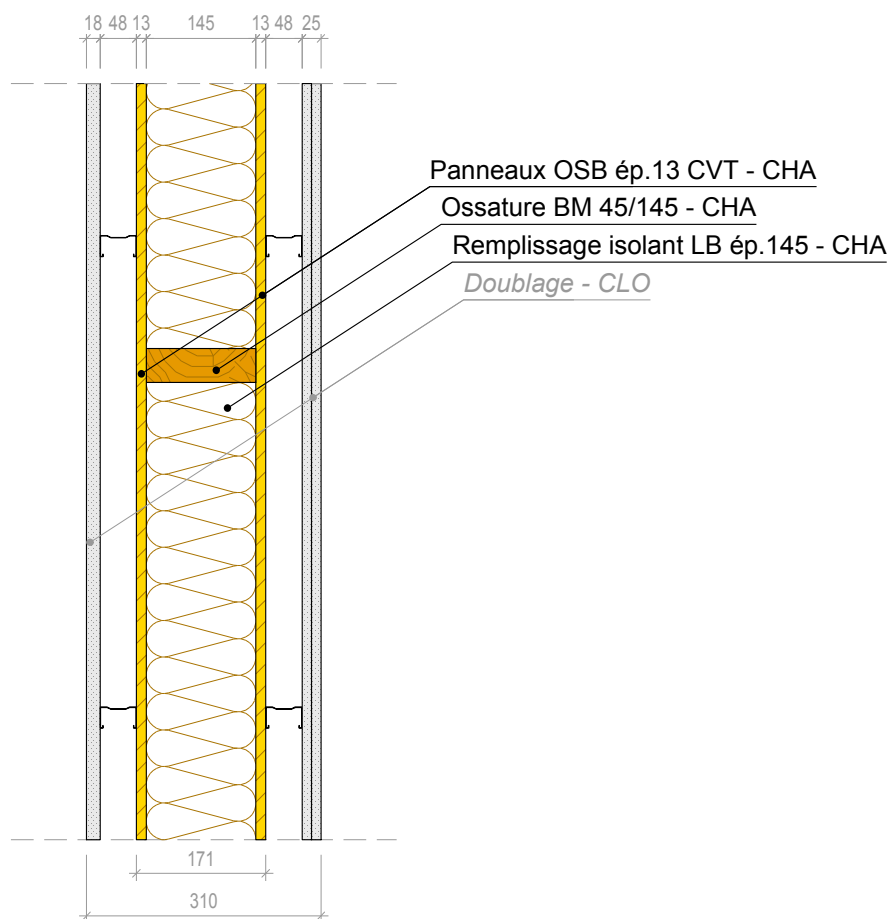

Paroi intérieure contreventante - C2  
*Prestation en variante sur l'office*

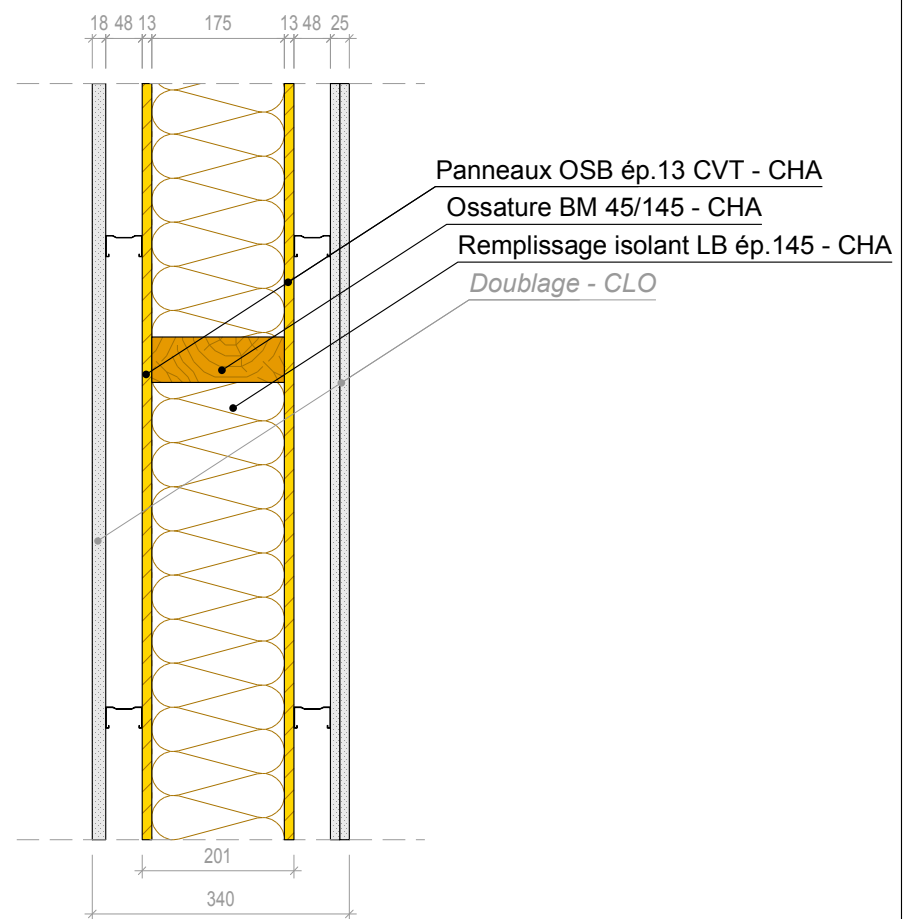

Paroi intérieure contreventante - C3

## Composition des parois intérieures

Projet :  
GS - Caumont

Architectes :  
S. Goasmat

Gaujardtechnologie SCOP - Bureau d'études structure bois et enveloppe en matériaux biosourcés  
Immeuble Le Sirius - 355 rue Pierre Seghers - 84000 Avignon / tel 04.90.86.16.96 / fax 04.90.86.95.00 / contact@bet-gaujard.com

Date :  
2017-07-04  
Dessiné par :  
Roland GAUDIN

Format :  
A3  
Echelle :  
1/10

Détail :  
DT 02  
Indice :  
A

Phase :  
DCE

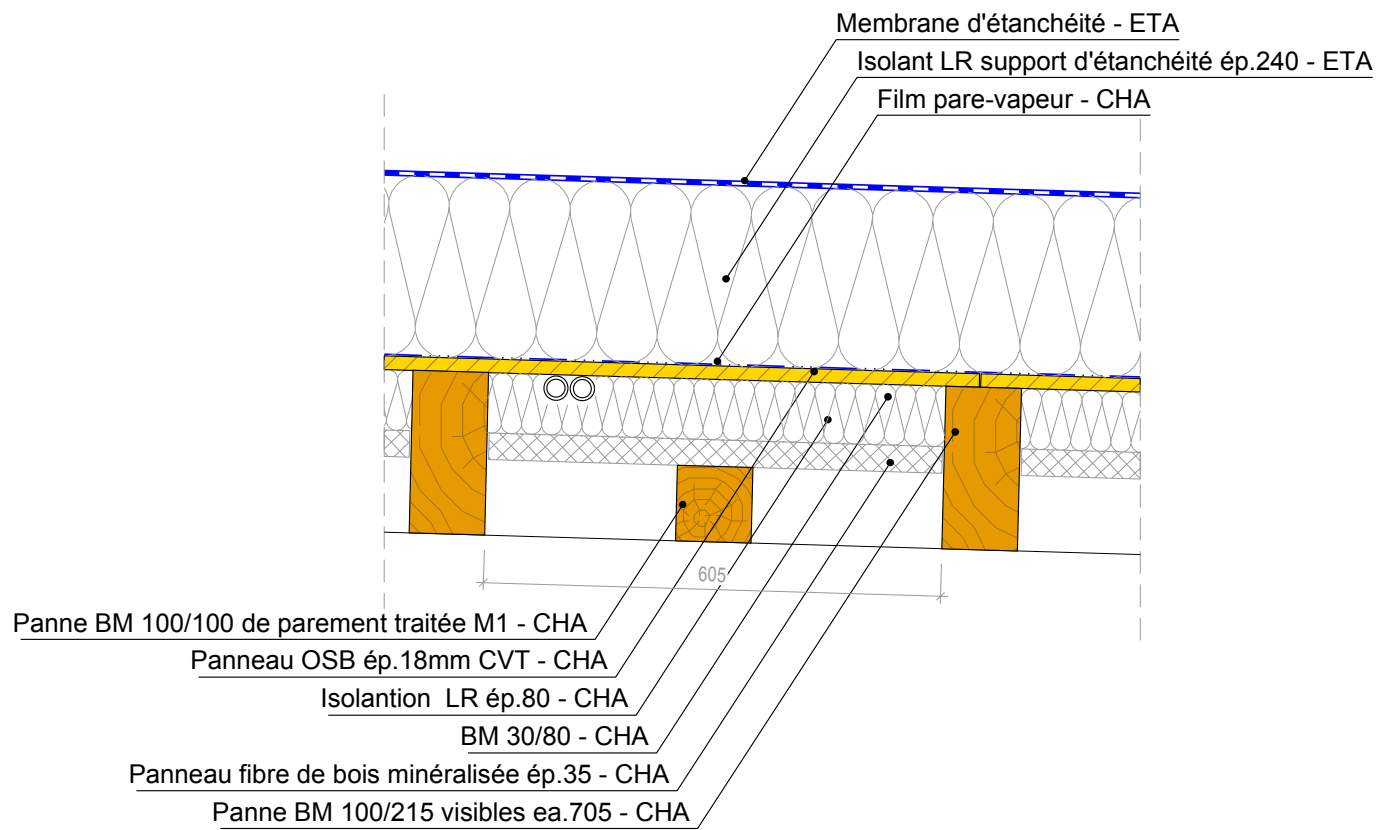

## Toiture pannes apparentes - T1

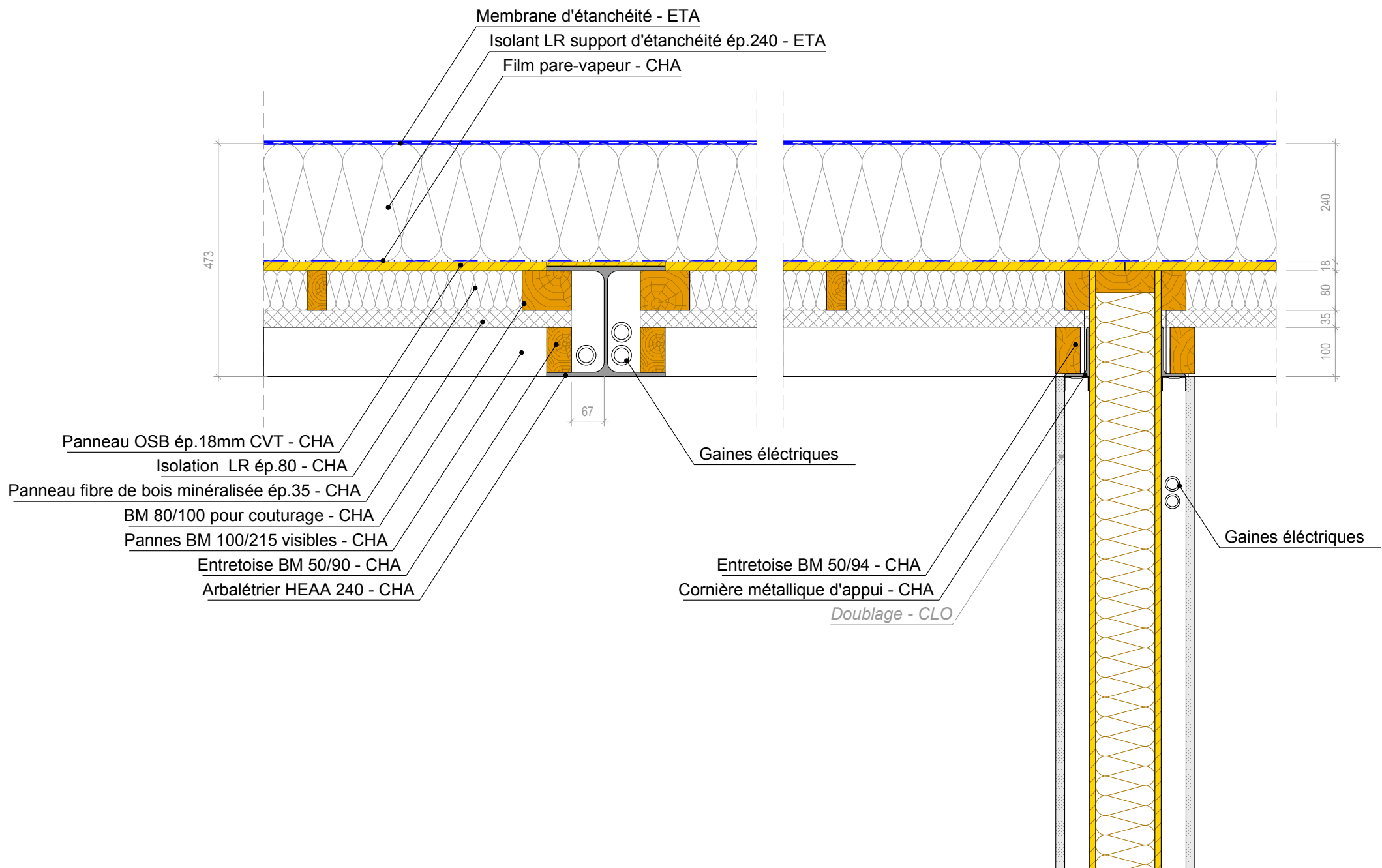

## Composition des toitures avec solives apparentes

Projet :  
 GS - Caumont

Architectes :  
 S. Goasmat

Gaujardtechnologie SCOP - Bureau d'études structure bois et enveloppe en matériaux biosourcés  
 Immeuble Le Sirius - 355 rue Pierre Seghers - 84000 Avignon / tel 04.90.86.16.96 / fax 04.90.86.95.00 / contact@bet-gaujard.com

Date :  
 2017-07-04  
 Dessiné par :  
 Roland GAUDIN

Format :  
 A3  
 Echelle :  
 1/10

Détail :  
 DT 03  
 Indice :  
 A

Phase :  
 DCE

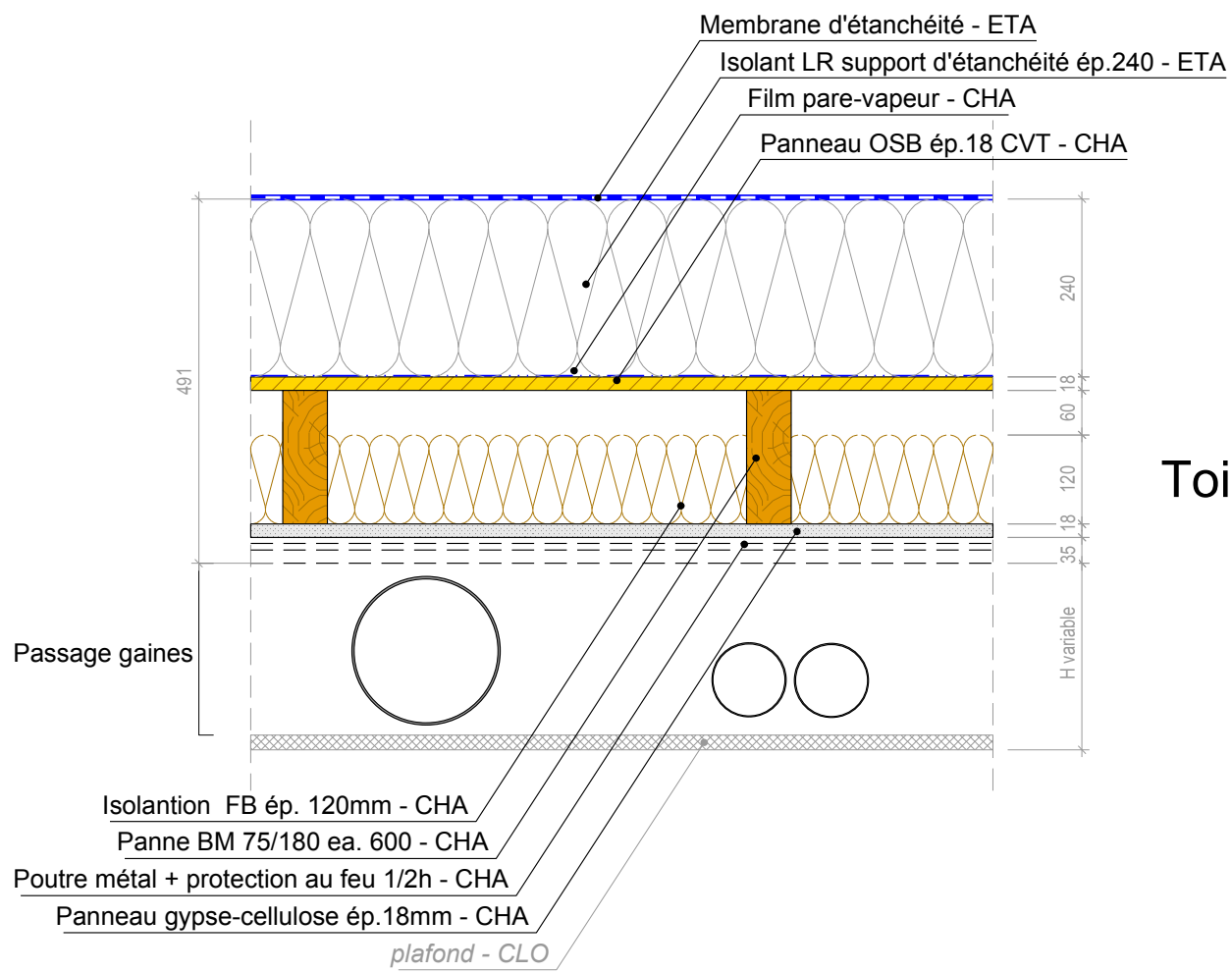

Toiture pannes BM 75/180 - T2

Toiture chevrons BM 60/145 - T3  
 (contre patios)

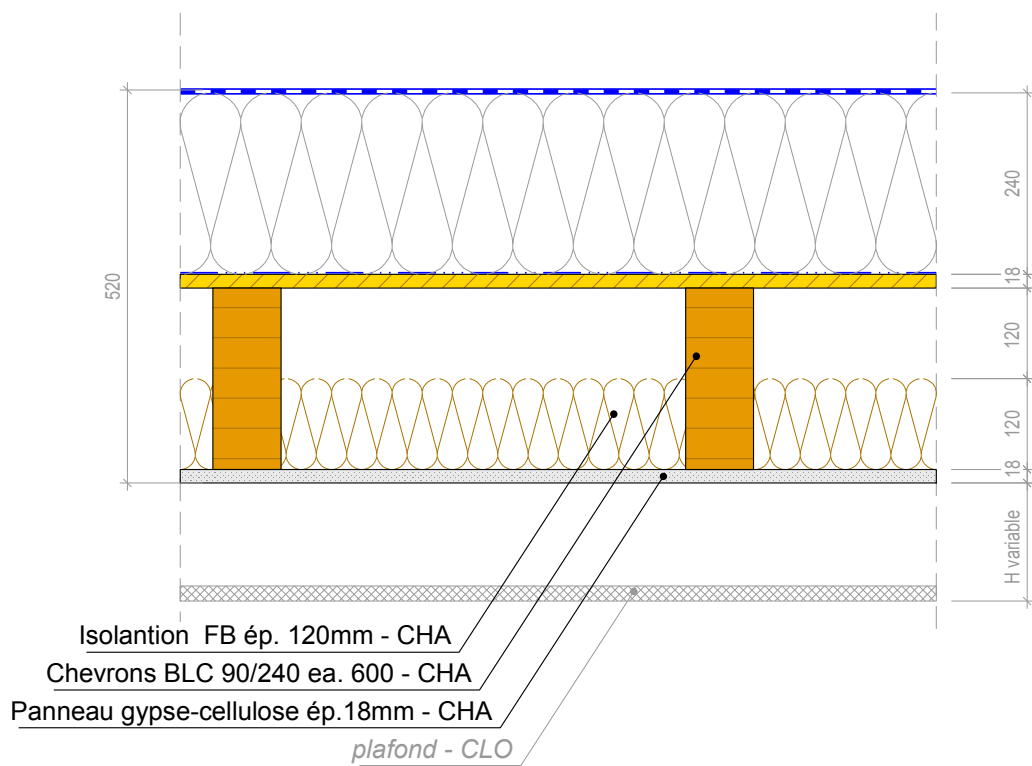
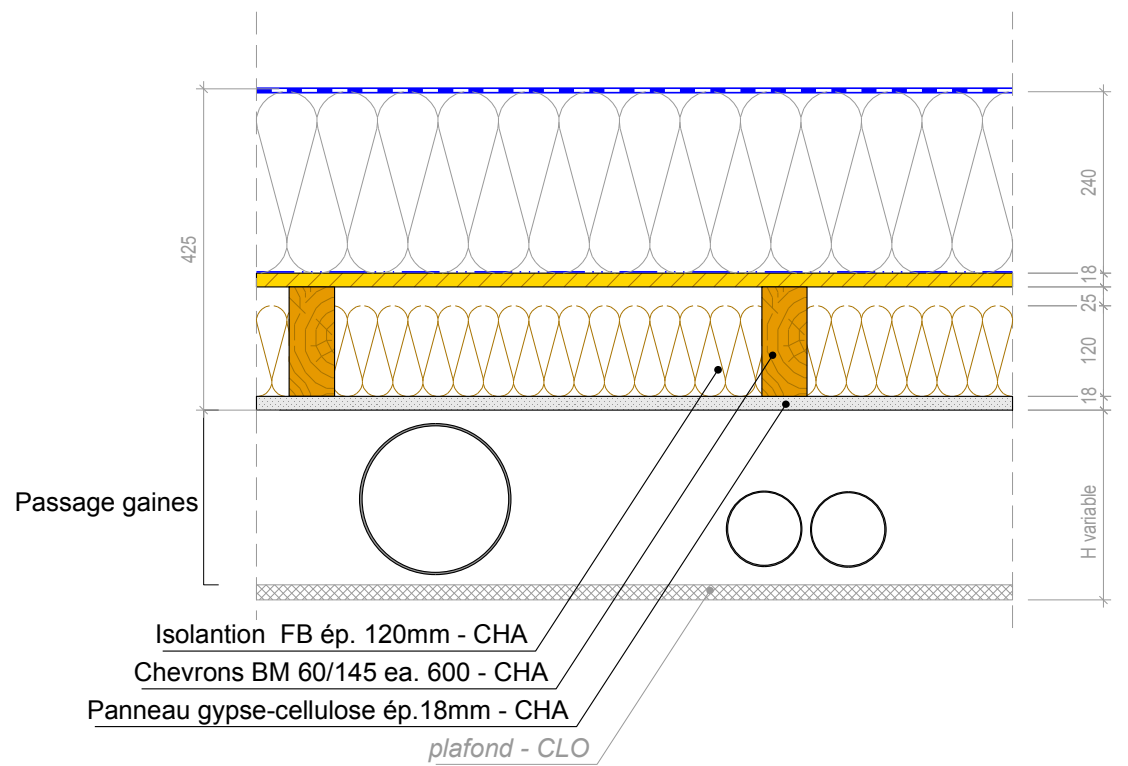

Toiture chevrons BLC 90/240 - T4  
 (salle ATSEM)

Composition des toitures avec solives non apparentes

Projet :  
 GS - Caumont

Architectes :  
 S. Goasmat

Gaujardtechnologie SCOP - Bureau d'études structure bois et enveloppe en matériaux biosourcés  
 Immeuble Le Sirius - 355 rue Pierre Seghers - 84000 Avignon / tel 04.90.86.16.96 / fax 04.90.86.95.00 / contact@bet-gaujard.com

Date :  
 2017-07-04  
 Dessiné par :  
 Roland GAUDIN

Format :  
 A3  
 Echelle :  
 1/10

Détail :  
 DT 04  
 Indice :  
 A

Phase :  
 DCE

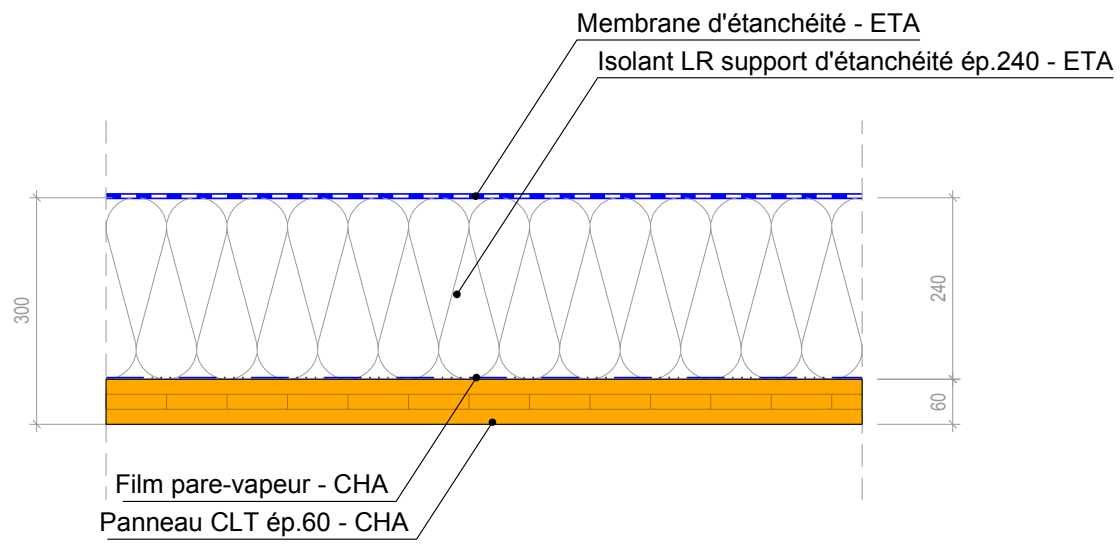

Toiture lanterneaux de second jour

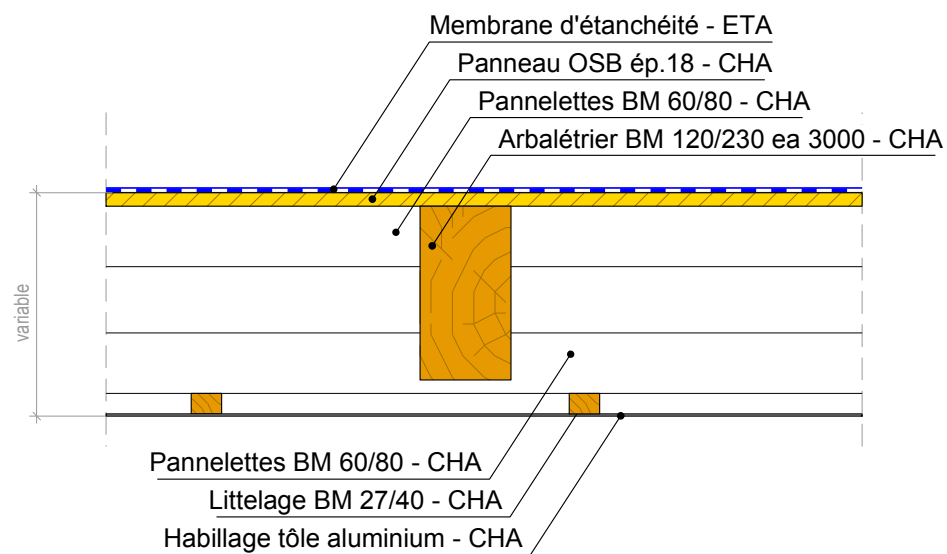

Débord de toiture

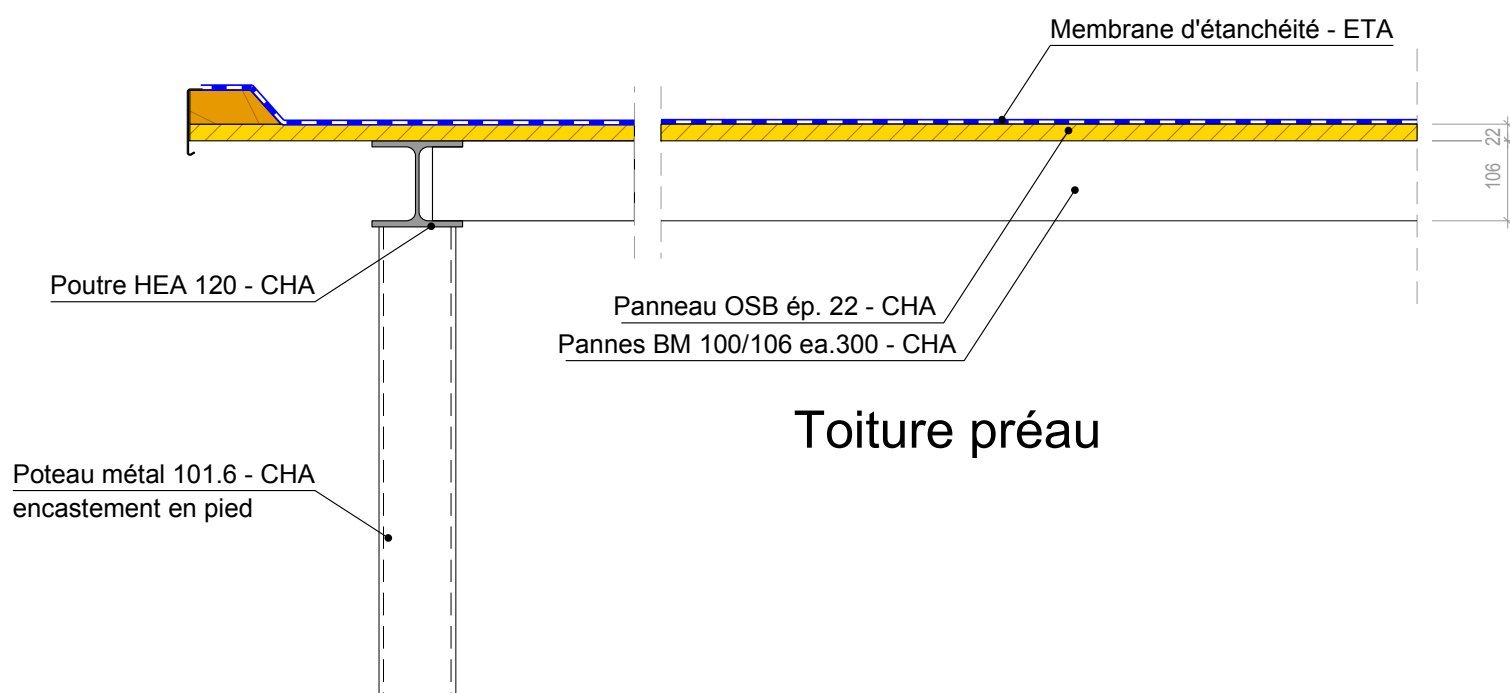

Toiture préau

## Compositions des toitures sur extérieur

Projet :  
GS - Caumont

Architectes :  
S. Goasmat

Gaujardtechnologie SCOP - Bureau d'études structure bois et enveloppe en matériaux biosourcés  
Immeuble Le Sirius - 355 rue Pierre Seghers - 84000 Avignon / tel 04.90.86.16.96 / fax 04.90.86.95.00 / contact@bet-gaujard.com

Date :  
2017-07-04  
Dessiné par :  
Roland GAUDIN

Format :  
A3  
Echelle :  
1/10

Détail :  
DT 05  
Indice :  
A

Phase :  
DCE

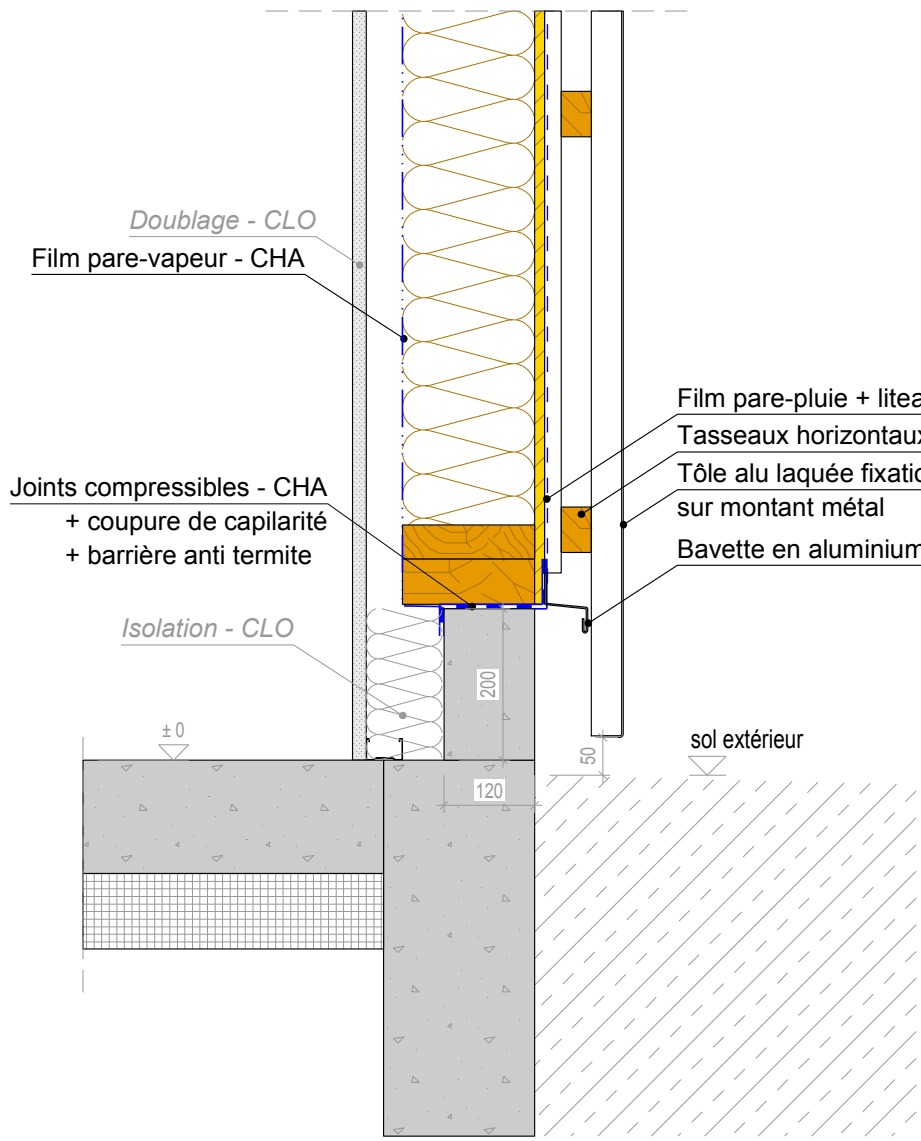

Sans ravaillage

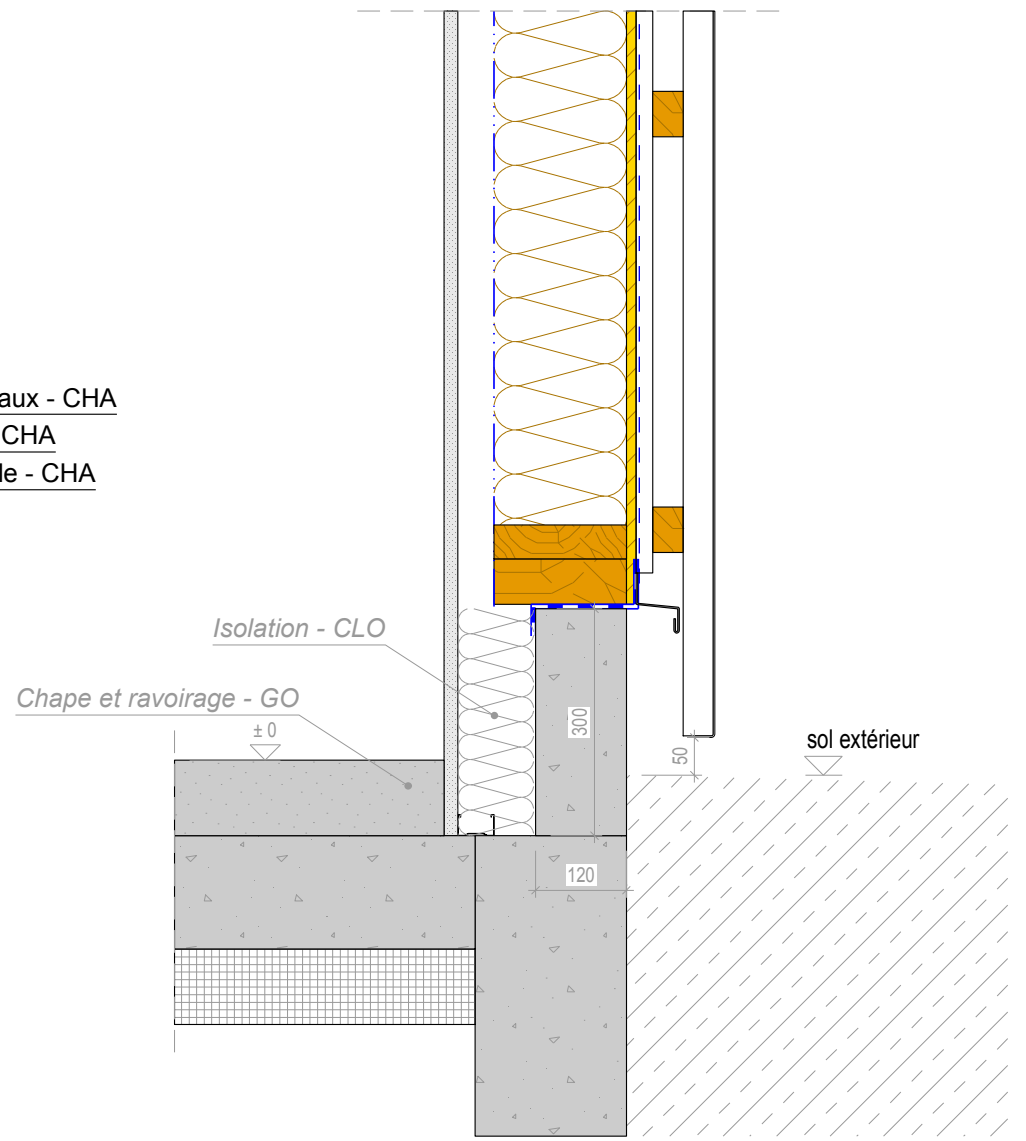

Avec ravaillage

Pieds de paroi avec relevé béton

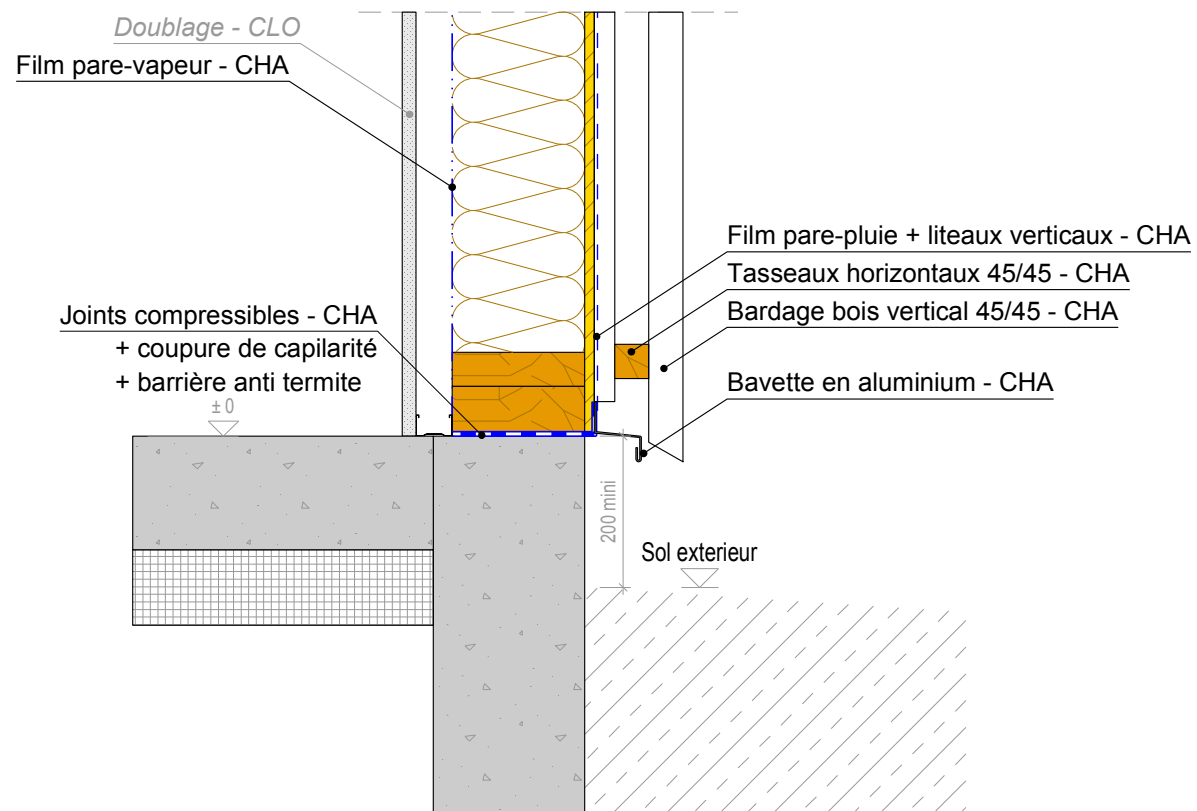

Pied de paroi sans relevé béton

Détails de pied de paroi

Projet :  
GS - Caumont

Architectes :  
S. Goasmat

Gaujardtechnologie SCOP - Bureau d'études structure bois et enveloppe en matériaux biosourcés  
Immeuble Le Sirius - 355 rue Pierre Seghers - 84000 Avignon / tel 04.90.86.16.96 / fax 04.90.86.95.00 / contact@bet-gaujard.com

Date :  
2017-07-04  
Dessiné par :  
Roland GAUDIN

Format :  
A3

Echelle :  
1/10

Index :  
A

Détail :  
DT 06

Phase :  
DCE

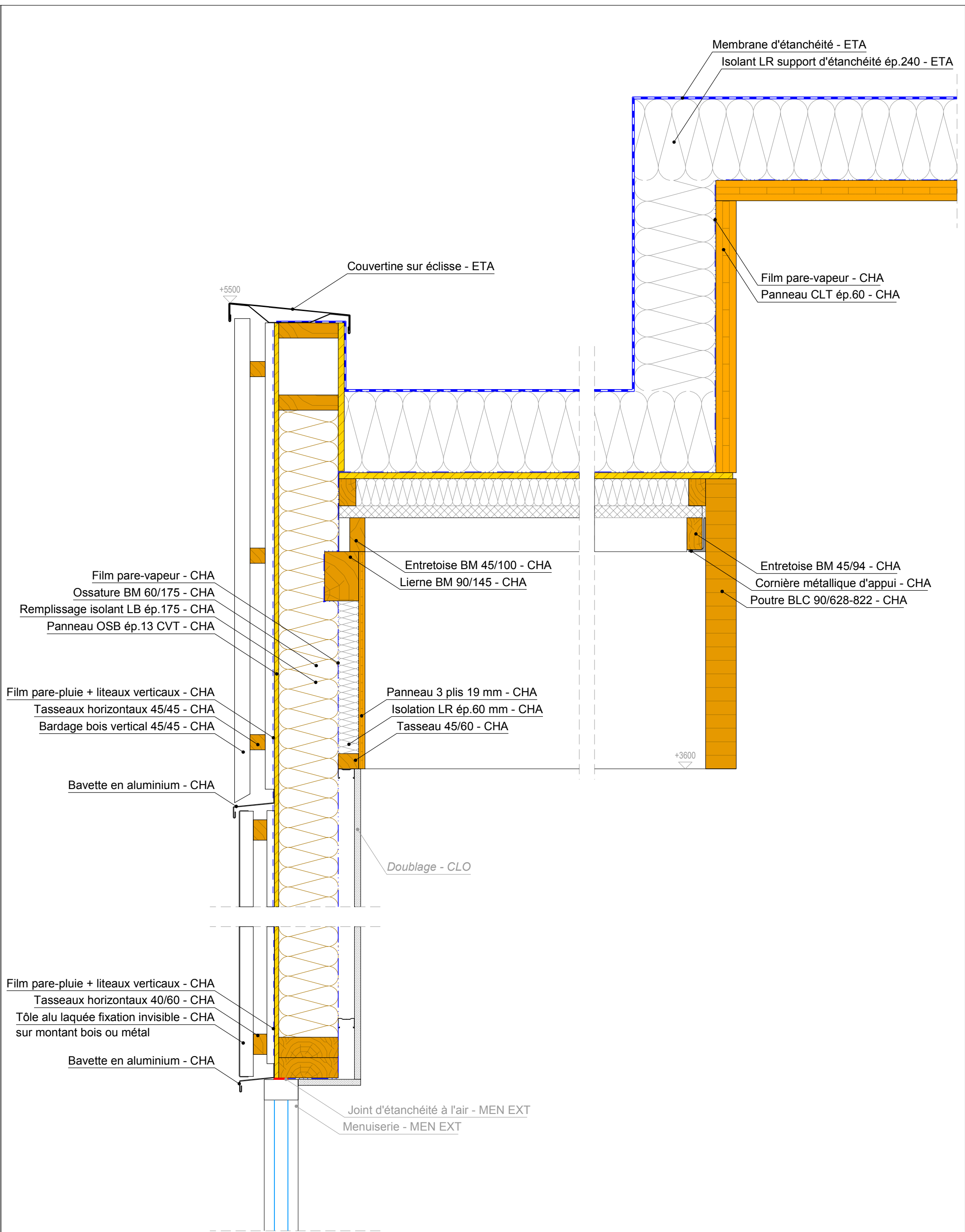

# Détail sur salle d'activité avec lanterneau

Projet :  
GS - Caumont

Architectes :  
S. Goasmat

Gaujardtechnologie SCOP - Bureau d'études structure bois et enveloppe en matériaux biosourcés  
Immeuble Le Sirius - 355 rue Pierre Seghers - 84000 Avignon / tel 04.90.86.16.96 / fax 04.90.86.95.00 / contact@bet-gaujard.com

Date :  
2017-07-04  
Dessiné par :  
Roland GAUDIN

Format :  
A3  
Echelle :  
1/10

Détail :  
DT 07  
Index :  
A

Phase :  
DCE



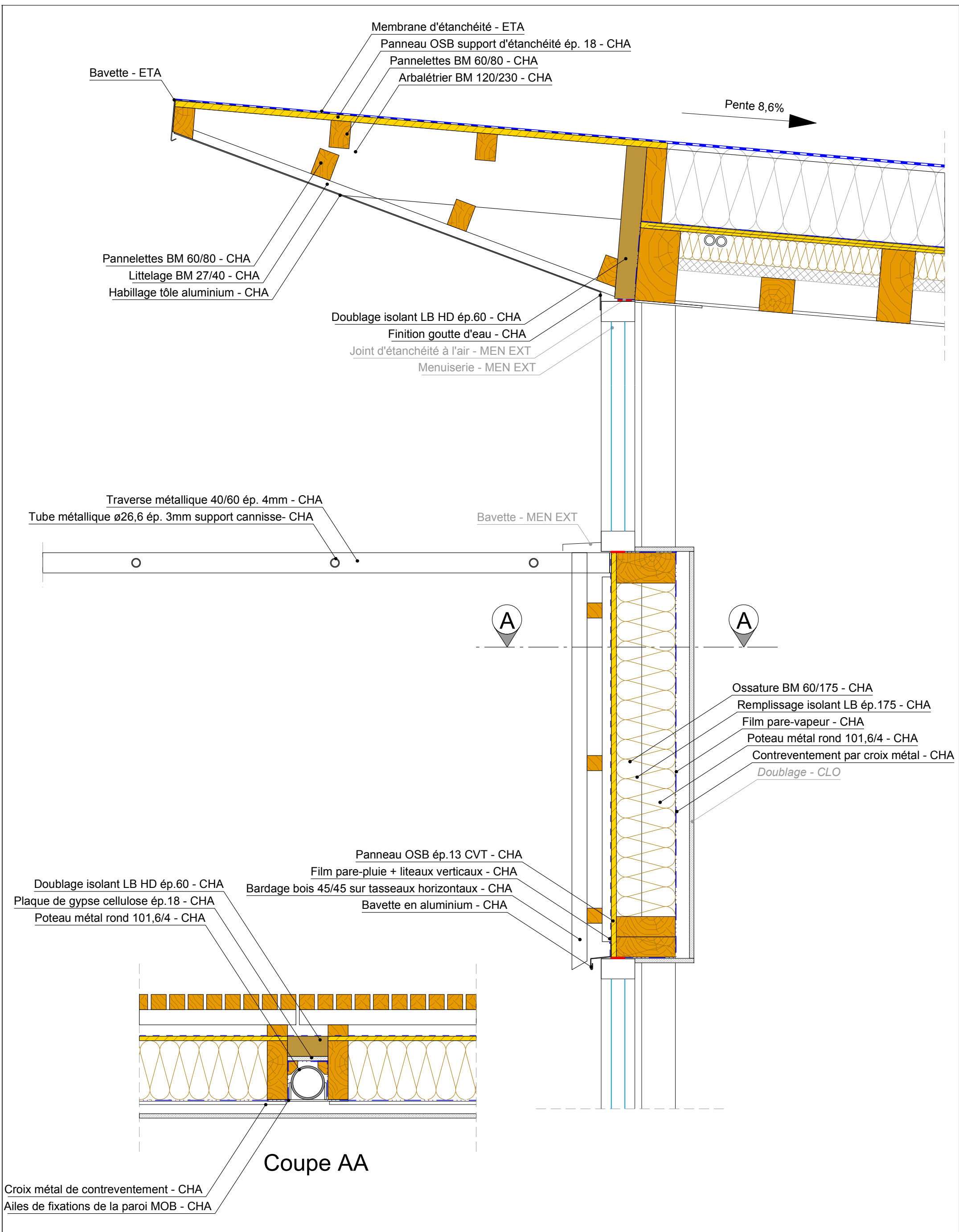

## Détails sur salle de classe façade sud

Projet :  
GS - Caumont

Architectes :  
S. Goasmat

Gaujardtechnologie SCOP - Bureau d'études structure bois et enveloppe en matériaux biosourcés  
Immeuble Le Sirius - 355 rue Pierre Seghers - 84000 Avignon / tel 04.90.86.16.96 / fax 04.90.86.95.00 / contact@bet-gaujard.com

Date :  
2017-07-04  
Dessiné par :  
Roland GAUDIN

Format :  
A3  
Echelle :  
1/10

Détail :  
DT 08  
Indice :  
A

Phase :  
DCE

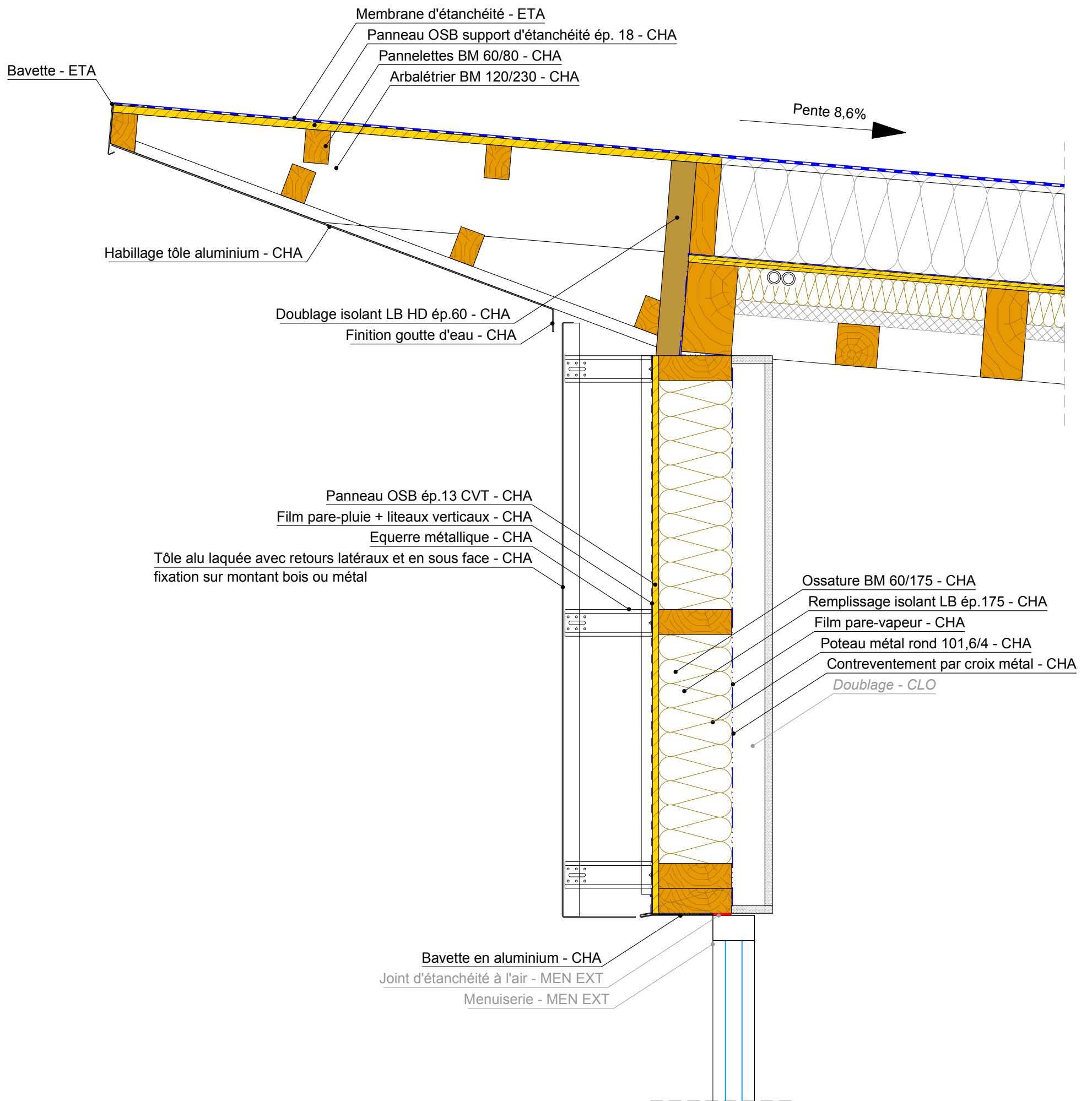

## Détail sur entrée des salles de classe façade sud

Projet :  
GS - Caumont

Architectes :  
S. Goasmat

Gaujardtechnologie SCOP - Bureau d'études structure bois et enveloppe en matériaux biosourcés  
Immeuble Le Sirius - 355 rue Pierre Seghers - 84000 Avignon / tel 04.90.86.16.96 / fax 04.90.86.95.00 / contact@bet-gaujard.com

Date :  
2017-07-04  
Dessiné par :  
Roland GAUDIN

Format :  
A3  
Echelle :  
1/10

Détail :  
DT 09  
Indice :  
A

Phase :  
DCE

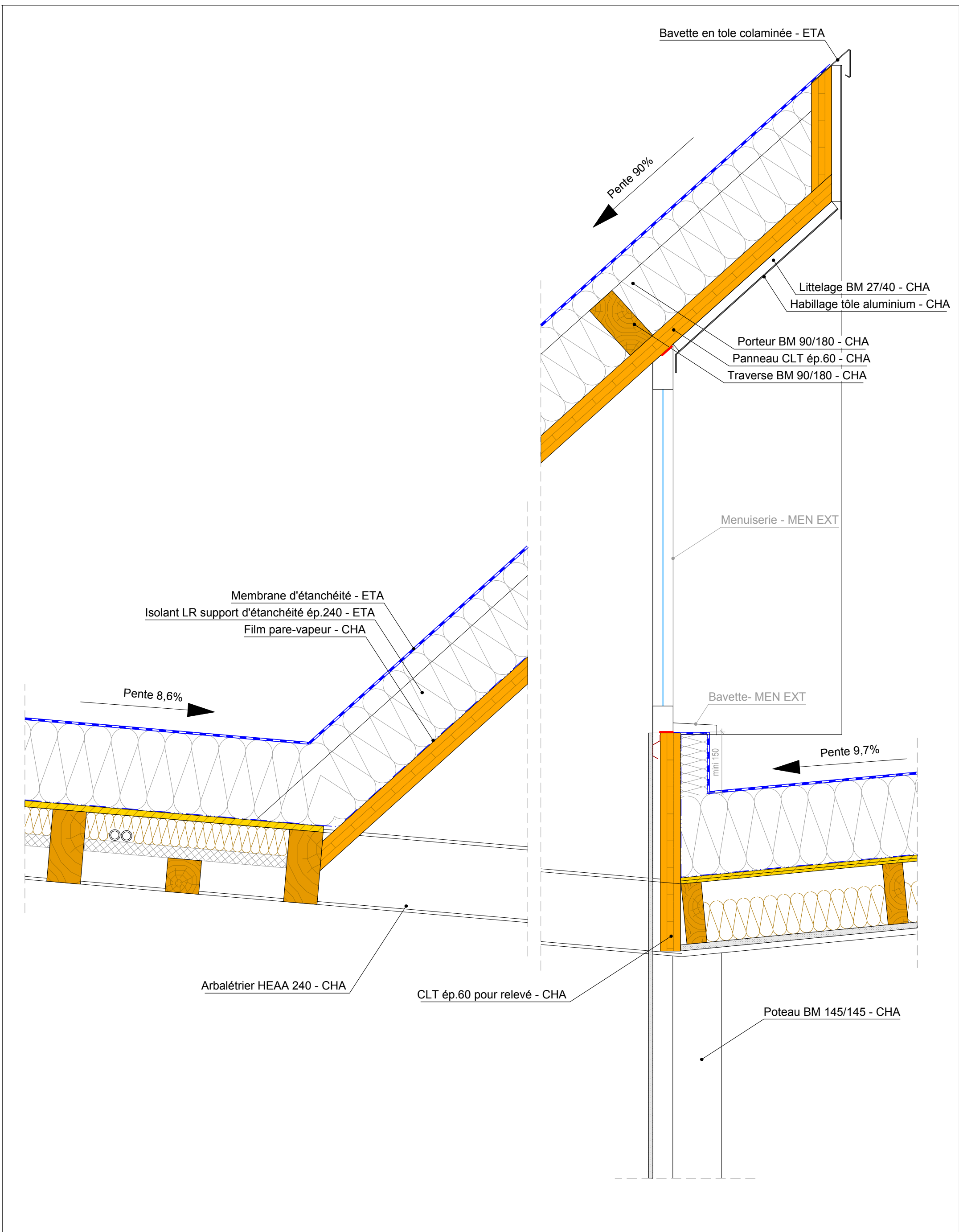

## Détail sur lanterneau salles de classe sud

Projet :  
GS - Caumont

Architectes :  
S. Goasmat

Gaujardtechnologie SCOP - Bureau d'études structure bois et enveloppe en matériaux biosourcés  
Immeuble Le Sirius - 355 rue Pierre Seghers - 84000 Avignon / tel 04.90.86.16.96 / fax 04.90.86.95.00 / contact@bet-gaujard.com

Date :  
2017-07-04  
Dessiné par :  
Roland GAUDIN

Format :  
A3

Echelle :  
1/10

Détail :  
DT 10

Indice :  
A

Phase :  
DCE

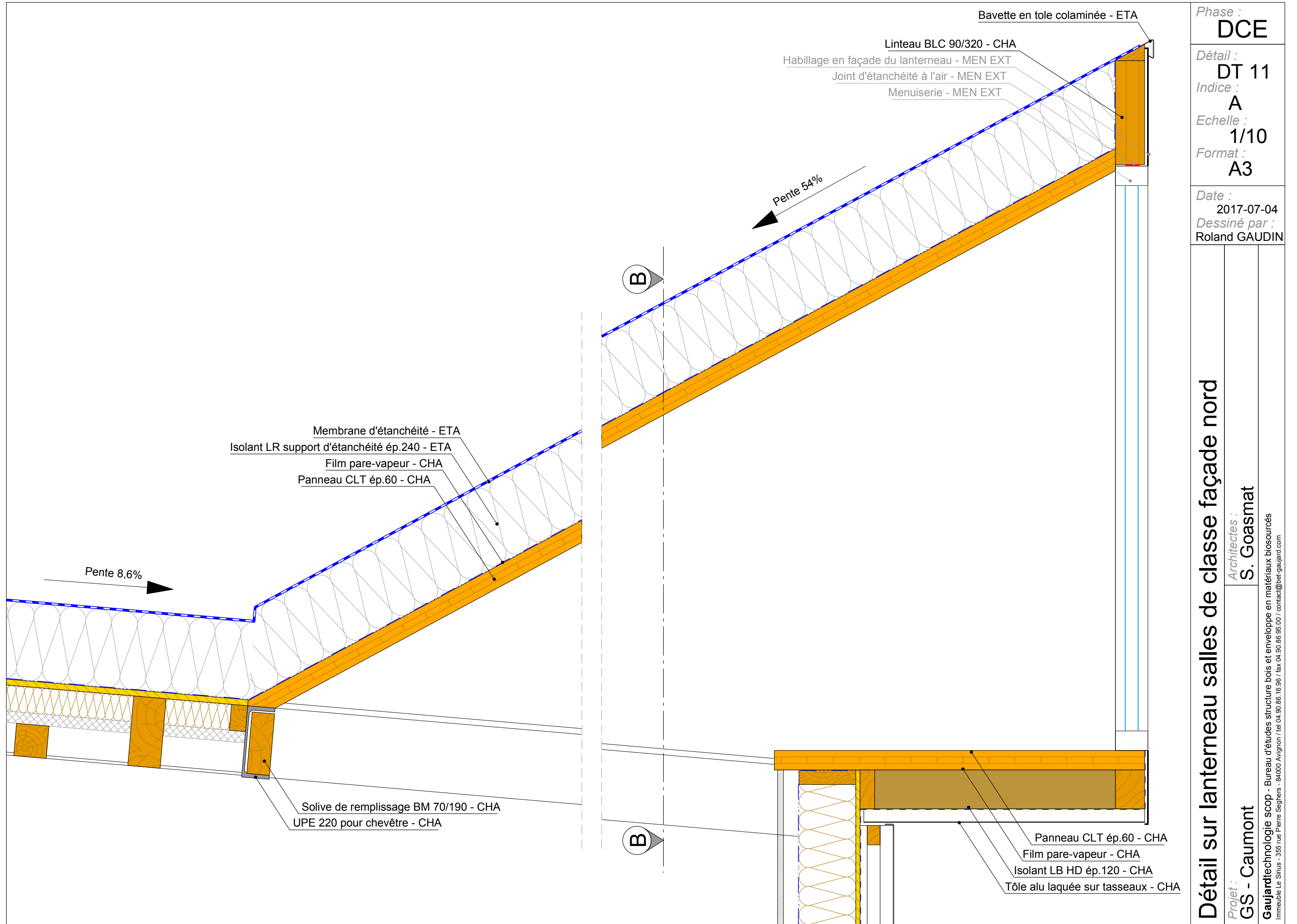

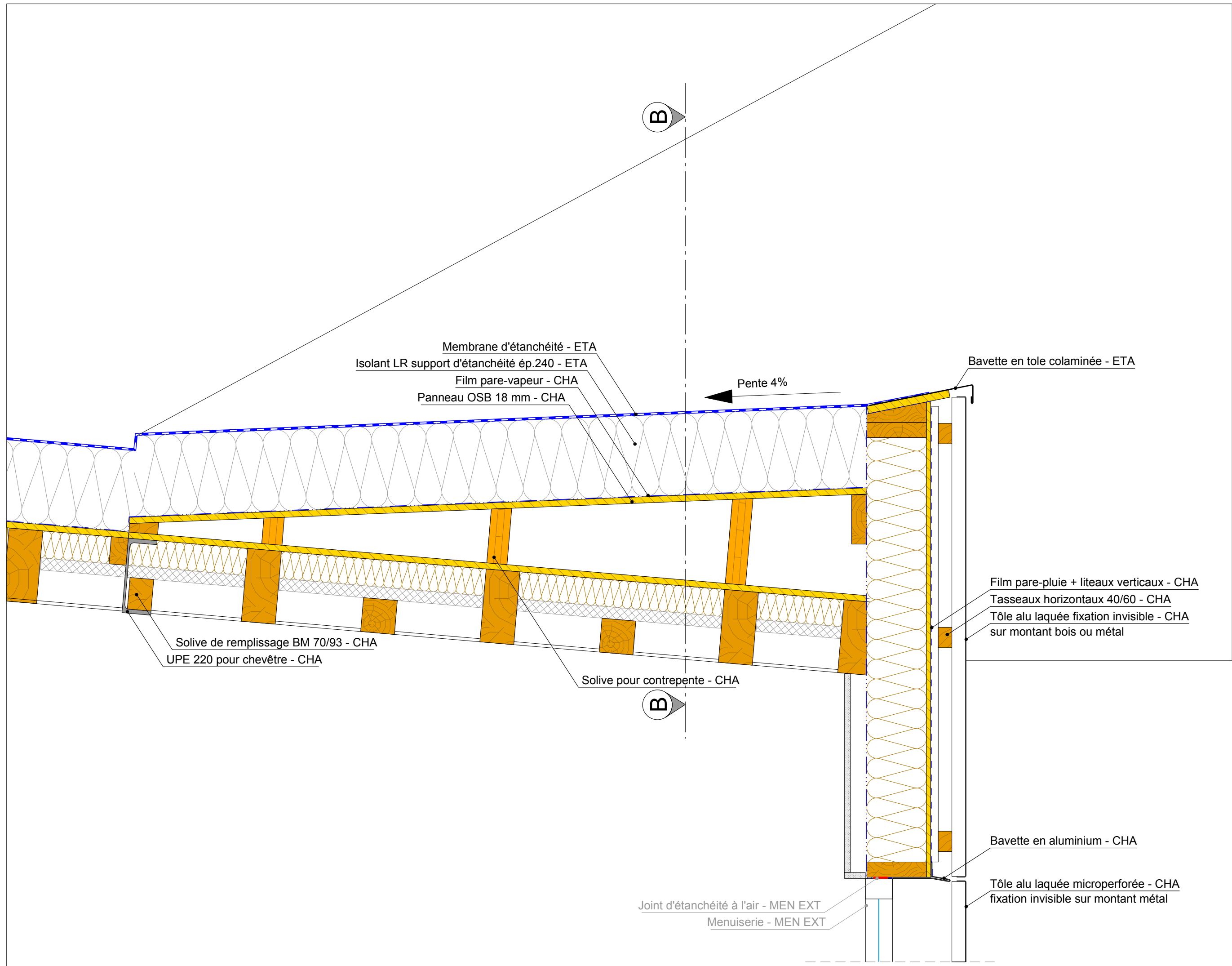

Membrane d'étanchéité - ETA  
 Isolant LR support d'étanchéité ép.240 - ETA  
 Film pare-vapeur - CHA  
 Panneau OSB 18 mm - CHA

Pente 4%

Bavette en tole colaminée - ETA

Solive de remplissage BM 70/93 - CHA  
 UPE 220 pour chevêtre - CHA

Solive pour contre pente - CHA

Film pare-pluie + liteaux verticaux - CHA  
 Tasseaux horizontaux 40/60 - CHA  
 Tôle alu laquée fixation invisible - CHA  
 sur montant bois ou métal

Bavette en aluminium - CHA

Tôle alu laquée microperforée - CHA  
 fixation invisible sur montant métal

Joint d'étanchéité à l'air - MEN EXT  
 Menuiserie - MEN EXT

Phase :  
**DCE**

Détail :  
**DT 12**

Indice :  
**A**

Echelle :  
**1/10**

Format :  
**A3**

Date :  
 2017-07-04

Dessiné par :  
 Roland GAUDIN

**Détail sur façade nord salles de classe**

Architectes :  
**S. Goasmat**

Projet :  
**GS - Caumont**

Gaujardtechnologie scop - Bureau d'études structure bois et enveloppe en matériaux biosourcés  
 Immeuble Le Sirius - 355 rue Pierre Seghers - 84000 Avignon / tel 04.90.86.16.96 / fax 04.90.86.95.00 / contact@bet-gaujard.com

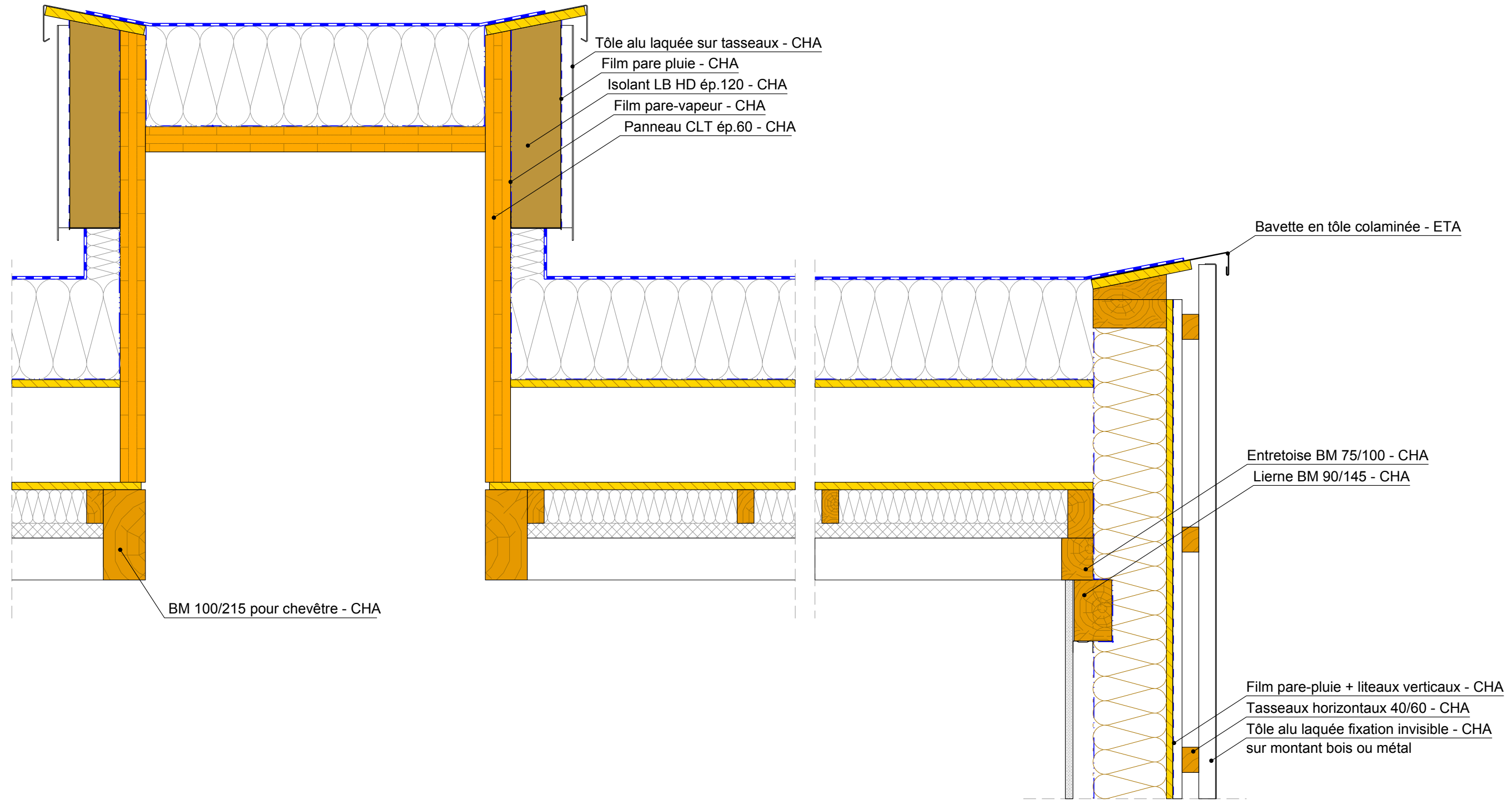

Phase :  
**DCE**

Détail :  
**DT 13**

Indice :  
**A**

Echelle :  
**1/10**

Format :  
**A3**

Date :  
2017-07-04

Dessiné par :  
Roland GAUDIN

**Coupe BB sur lanterneau façade nord et rive façade est**

Architectes :  
**S. Goasmat**

Projet :  
**GS - Caumont**

**Gaujardtechnologie scop** - Bureau d'études structure bois et enveloppe en matériaux biosourcés  
Immeuble Le Sifius - 355 rue Pierre Seghers - 84000 Avignon / tel 04.90.86.16.96 / fax 04.90.86.95.00 / contact@bet-gaujard.com