

<b>0501 LYCEE ALEXANDRA DAVID NEEL</b> 17, avenue du Général Leclerc - 04000 Digne Les Bains		
<b>DAVID NEEL</b> Architecte		
<b>MATRE D'OUVRAGE</b> REGION PROVENCE ALPES COTE D'AZUR 27 place Jules Guesde 13087 Marseille Cedex 20 Tel: 04 91 37 50 57 Fax: 04 91 37 51 51	<b>MANDATAIRE</b> AREA PROVENCE ALPES COTE D'AZUR 29 Boulevard Nidollet 13531 Marseille Cedex 03 Tel: 04 91 14 30 03 Fax: 04 91 14 30 14	<b>ARCHITECTE</b> LETESSIER CORROLL Architecture & Urbanisme 43, rue Dragon 13006 Marseille Tel: 04 91 48 04 00 Fax: 04 91 48 04 83
<b>BET</b> SUDEQUIP SAS ZAC de la Girardinie 13857 Aix en Provence Cedex 3 Tel: 04 42 99 28 70 Fax: 04 42 99 28 84	<b>ECONOMISTE</b> Erick woltz 738, rue Premis Soliers 13008 Marseille Tel: 04 96 12 22 00 Fax: 04 96 12 42 19	<b>BET ROE</b> E&MAGE Entreprise mediterraneenne de l'Arbois Domaine du Petit Arbois 13545 Aix en Provence Cedex 4 Tel: 04 42 97 10 15 Fax: 04 42 97 10 56
<b>BUREAU DE CONTROL</b> SODORREC DIGNE La voie du Sud, 21 Rue Christine, 2ème Floorband de Lezeigne 04 001 Oxyne les Bains Tel: 04 92 32 10 38 Fax: 04 92 32 07 84	<b>ALPES COTE D'AZUR</b> Antipari, 107 C, avenue de la Vallée Lorient 04 001 La Pierre sur l'Avance Tel: 04 91 19 16 00 Fax: 04 91 19 16 24	<b>DATE</b> 07/2008
<b>0403 A2</b> <b>TN</b> <b>DCE</b> <b>BOIS</b> <b>PL</b> <b>01</b> <b>A</b>	<b>DCE</b> <b>ACCUEIL A2</b> <b>Structure Bois</b> <b>Implantation RDC / Plancher R+1 /</b> <b>Implantation R+1/ Toiture</b>	<b>ECHELLE</b> 1/100
Index	Modifications	Date

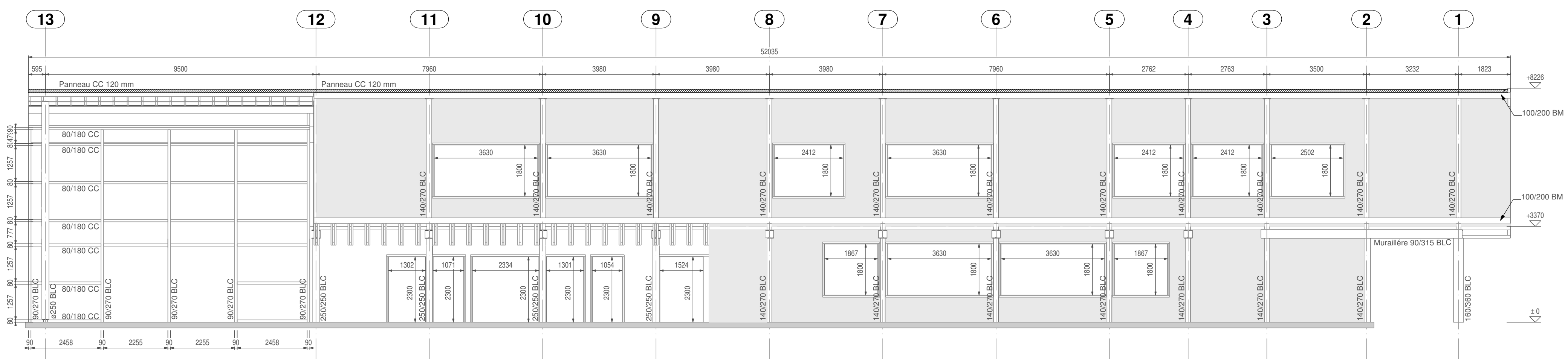

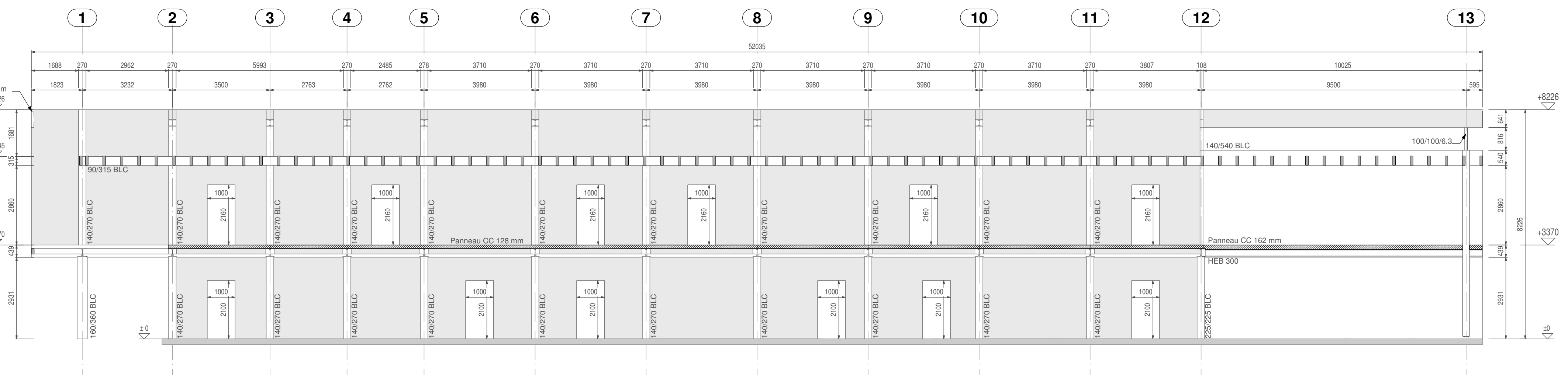

FILE A 1/100



FILE D 1/100

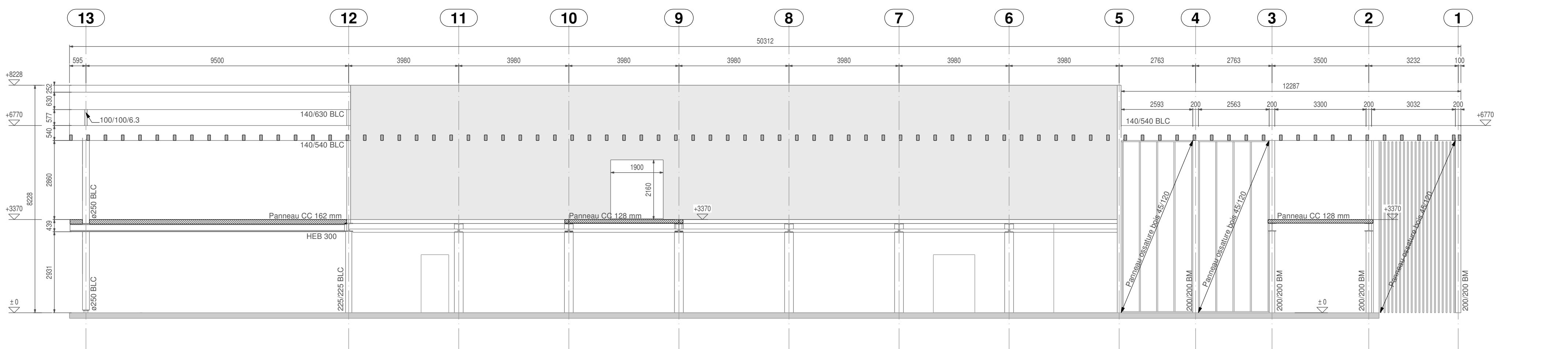

FILE E 1/100

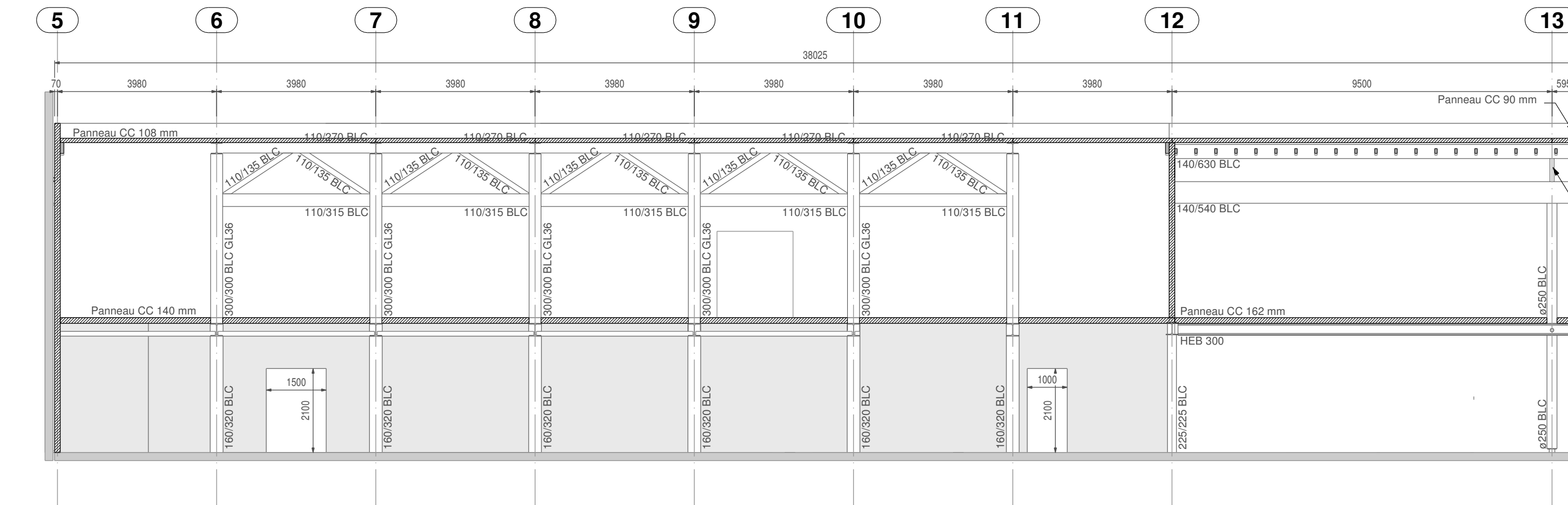

FILE F 1/100

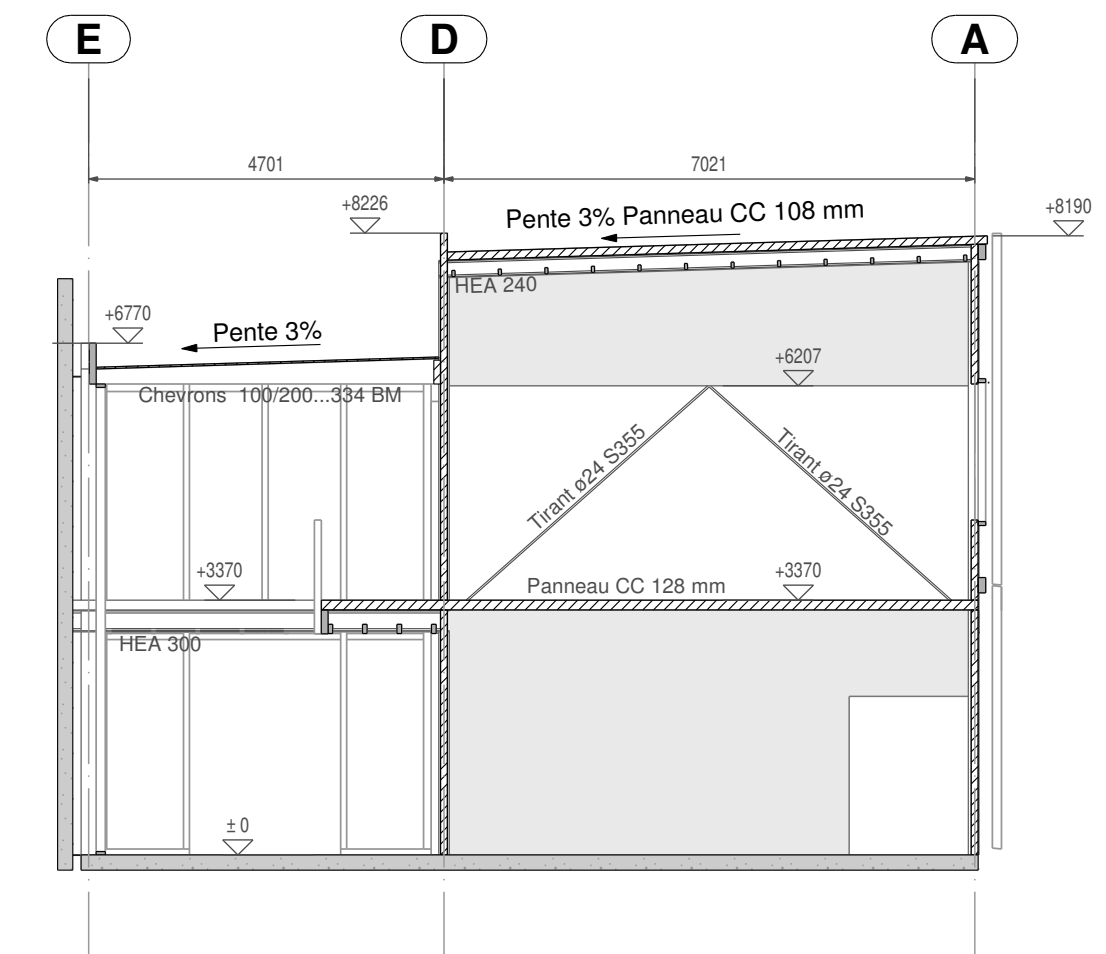

FILE 3 1/100

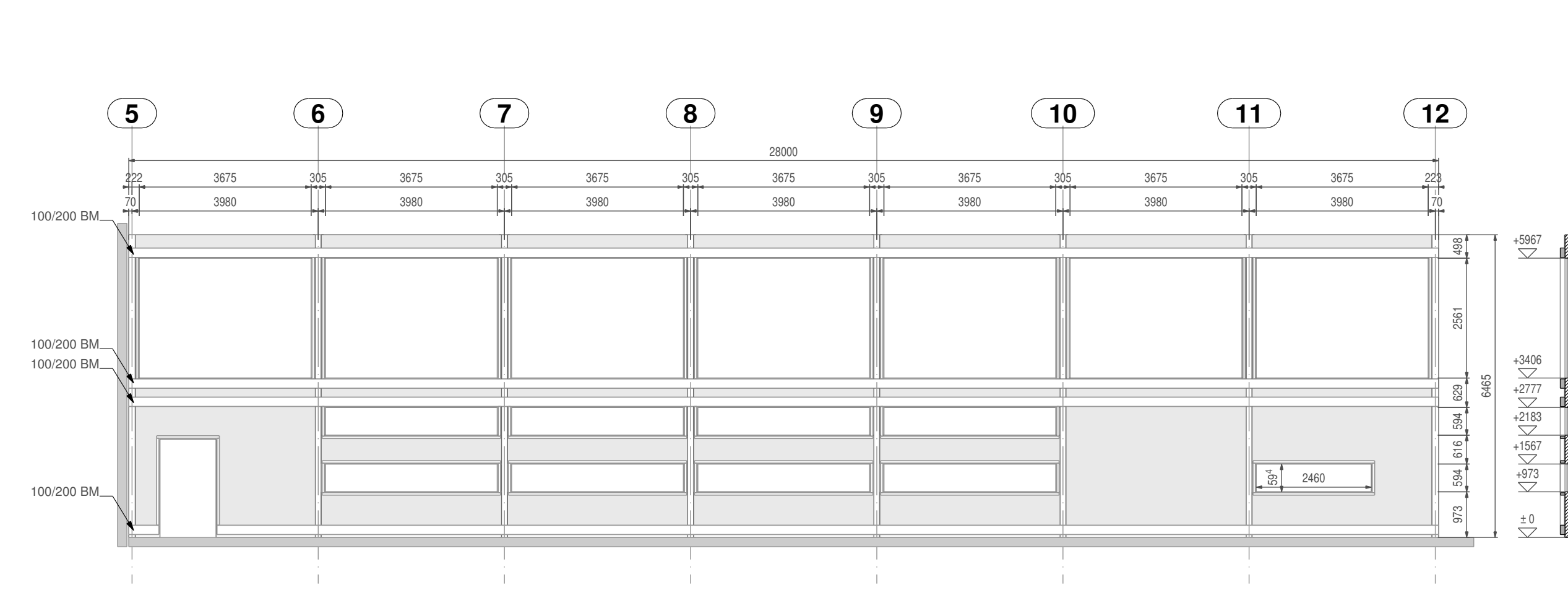

FILE J 1/100

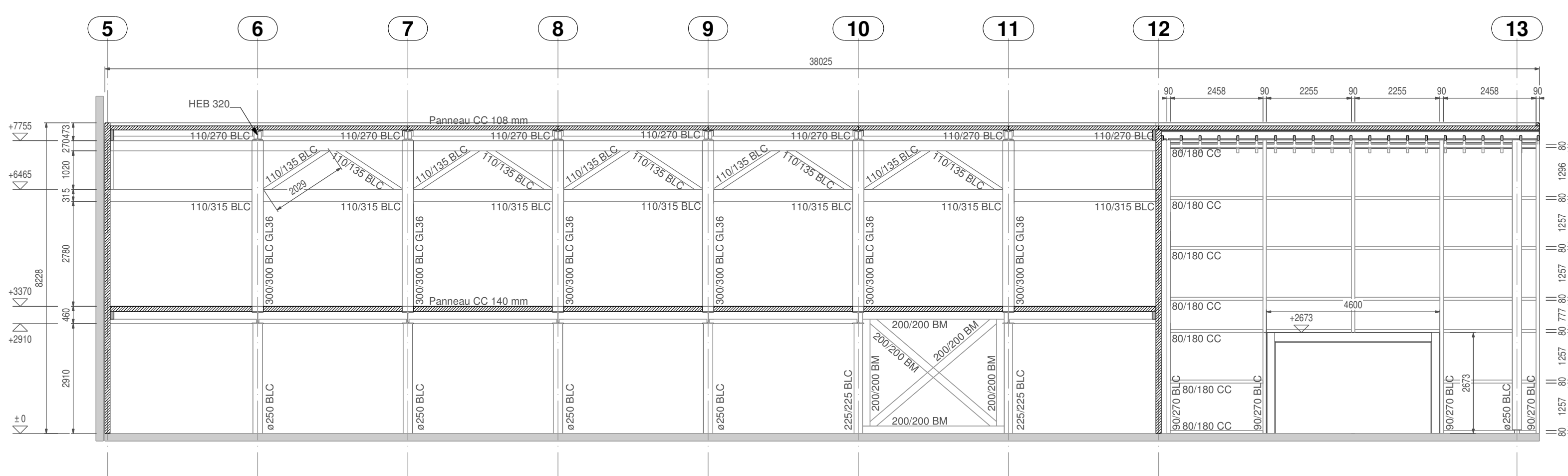

FILE I 1/100

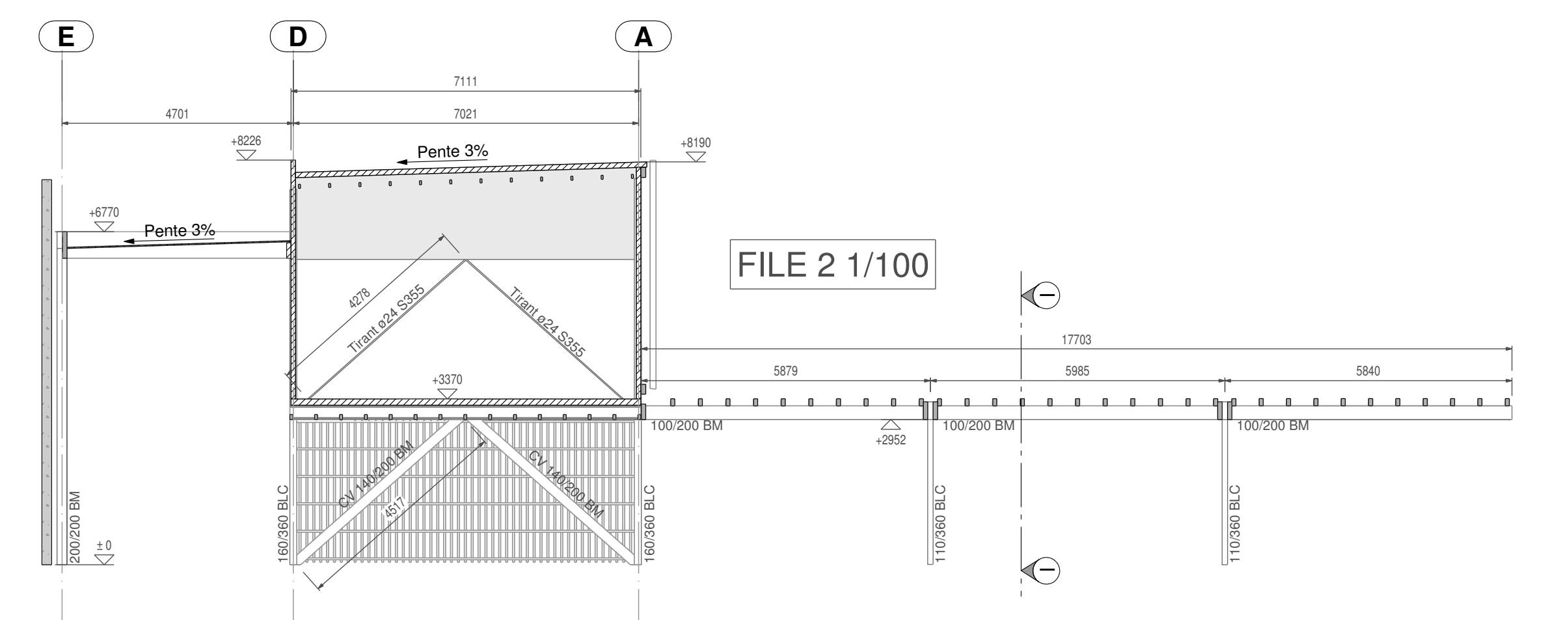

FILE 2 1/100

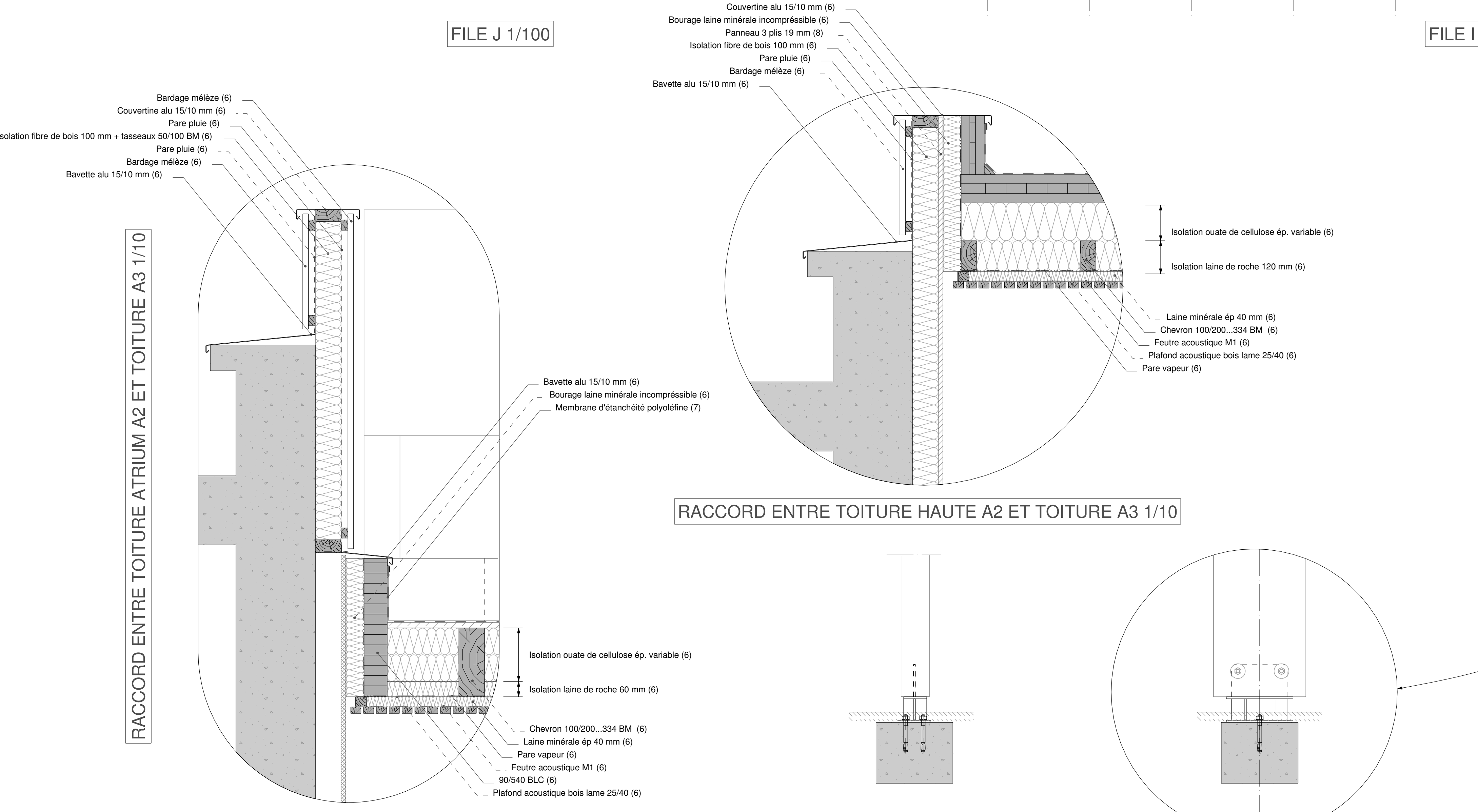

RACCORD ENTRE TOITURE HAUTE A2 ET TOITURE A3 1/10

PRINCIPE PIED DE POTEAU 1/10

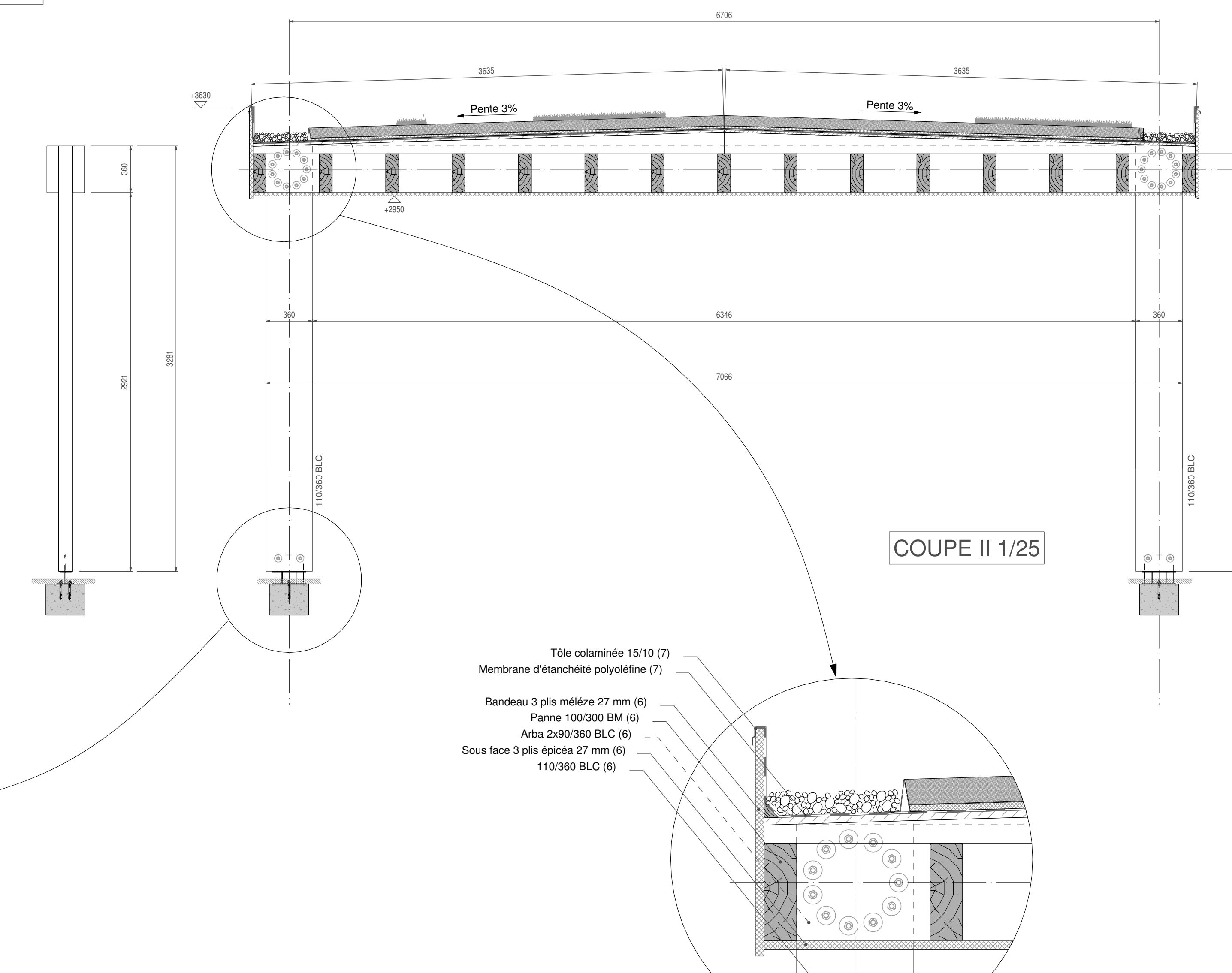

COUPE II 1/25

- Panneau OSB 22 mm
- Panneau DWD 16 mm
- Panneau 3 plis 19 mm

<b>0501 LYCEE ALEXANDRA DAVID NEEL</b> 17, avenue du Général Leclerc - 04000 Digne Les Bains		
<b>DAVID NEEL</b> A1 ENDEQUIMENT A2 C-31 A3 ADMINISTRATION A4 DOK FENESTON A5 INTERBAT A6 COYRANGE A7 LOGEMENTS A8 SALLE EPS A9 MAINTENANCE	<b>PROVENCE ALPES CÔTE D'AZUR</b> 27 place Jules Guasda 13481 Marseille Cedex 20 Tél: 04 91 57 50 57 Fax: 04 91 57 51 51	<b>PROVENCE ALPES CÔTE D'AZUR</b> 29 Boulevard Nôblélic 13331 Marseille Cedex 03 Tél: 04 91 14 36 00 Fax: 04 91 14 36 14
<b>BET</b> <b>SUDEQUIP SAS</b> 24C de la Duranthe 370, rue Ren 13857 Aix en Provence Cedex 3 Tél: 04 42 99 28 70 Fax: 04 42 99 28 94	<b>ECONOMISTE</b> <b>Erick wolleiz</b> 73B, rue Perrin Solliers 13006 Marseille Tél: 04 96 12 22 60 Fax: 04 96 12 42 19	<b>ARCHITECTE</b> <b>LEITESSIER CORRIOL</b> Architecture & Urbanisme 43, rue Dragon 13005 Marseille Tél: 04 91 48 04 00 Fax: 04 91 48 04 93
<b>BUREAU DE CONTRÔLE</b> <b>BIOTEC Digne</b> La croix du Sud, 21 Saint Christophe, 2 rue Ferdinand de Lessops 04000 Sorel les Bains Tél: 04 92 32 10 38 - Fax: 04 92 32 07 94	<b>ALPES CÔTE D'AZUR</b> Acteurs R, B&E, chemin de saint Lambert 13 821 La Penne sur Hautecombe Tél: 04 91 19 14 20 - Fax: 04 91 19 14 24	<b>DATE</b> 07/2008
<b>0403 A2 TN DCE BOIS CO 02 A</b>	<b>DCE ACCUEIL A2</b> Structure Bois Fichs A-D-E-F-I-J / 3-2 et Coupe 2 (Préau) / Détails liaisons A2/A3 et A2/A1	<b>ECHELLES</b> Fichs 1/100 Détails 1/10
Index	Modifications	Date

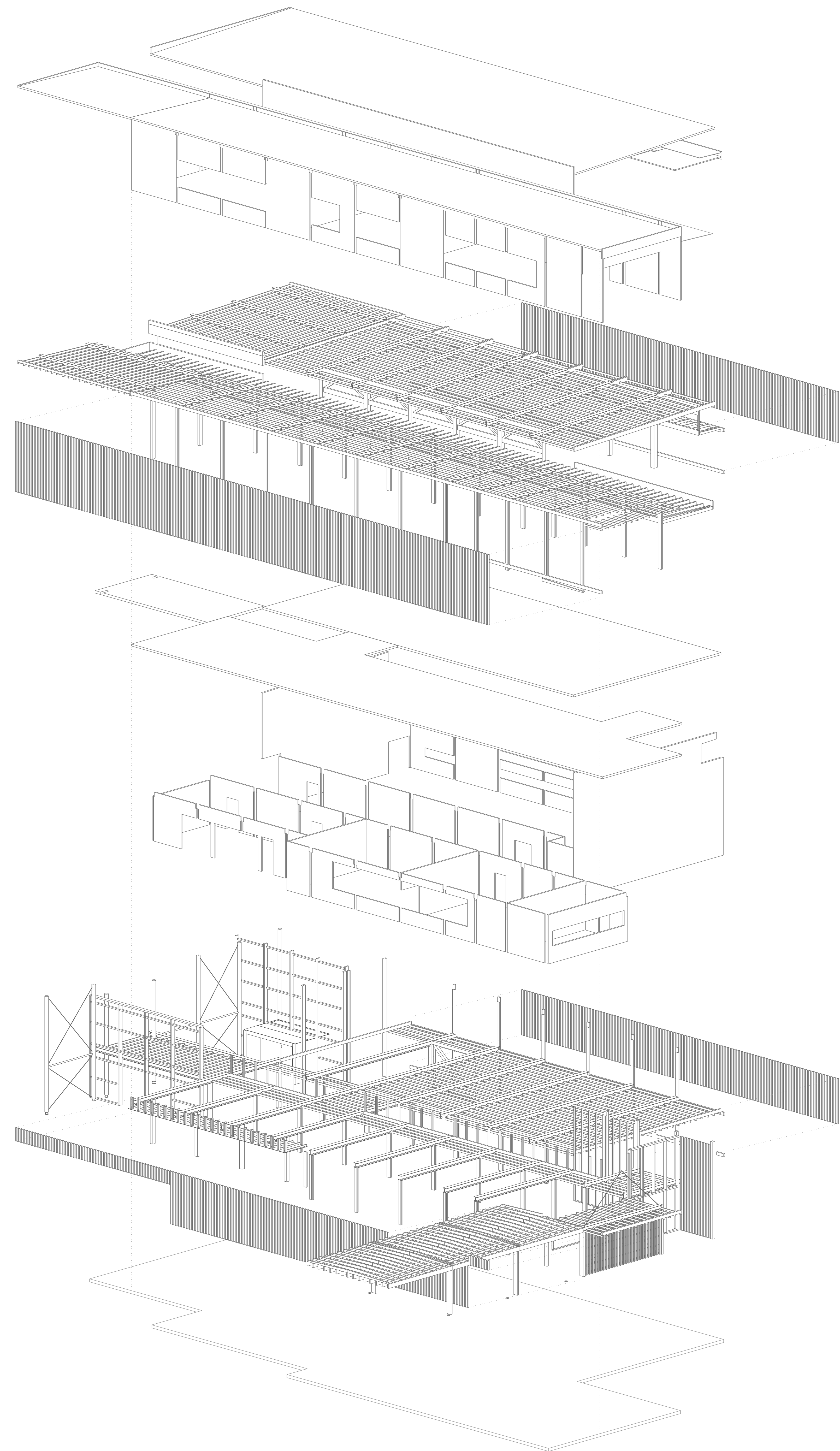
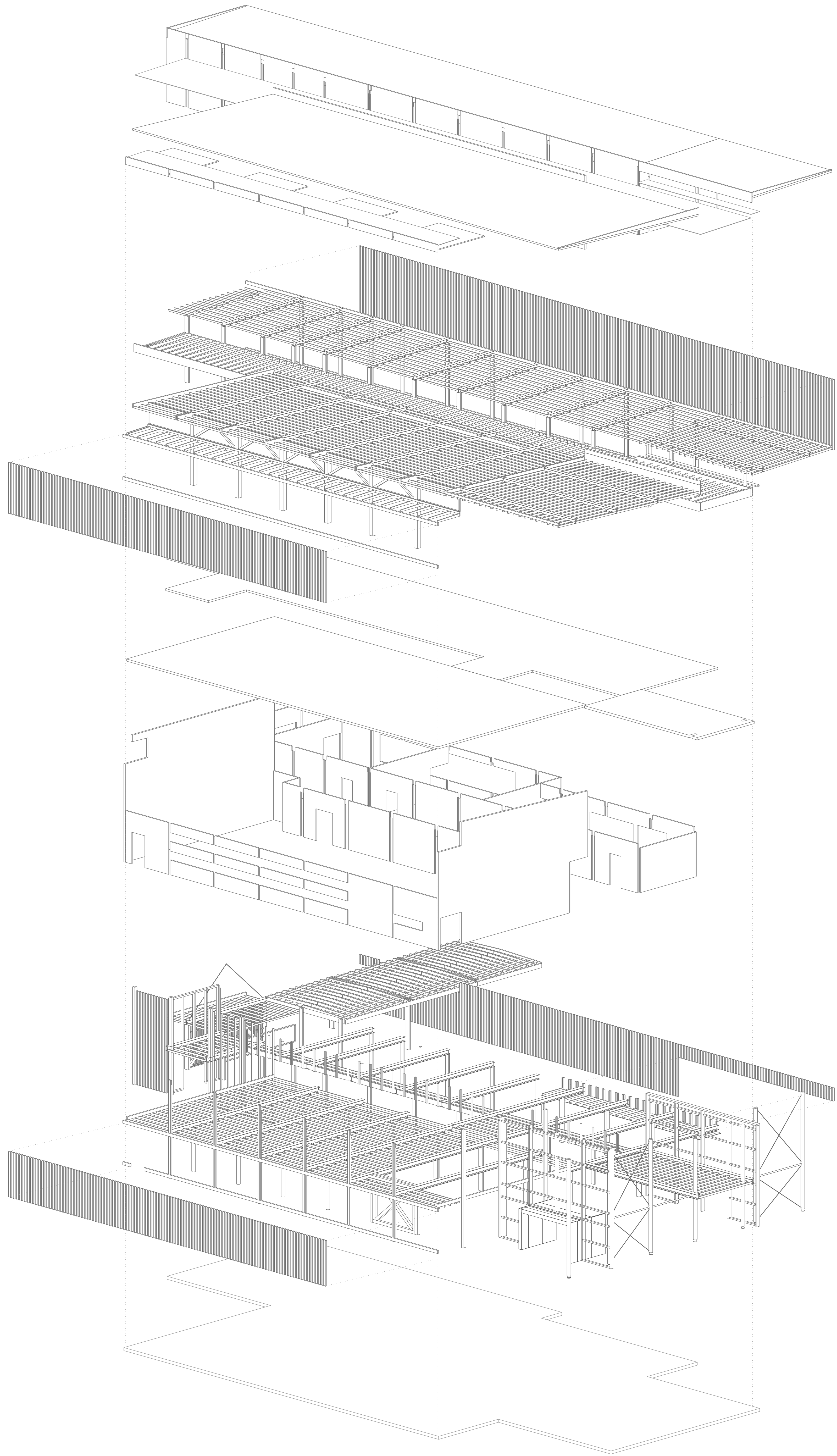

0501	<b>LYCEE ALEXANDRA DAVID NEEL</b>		
DAVID NEEL	17, avenue du Général Leclerc - 04000 Digne Les Bains		
A1 ENSEMBLEMENT A2 C.D.I. A3 ADMINISTRATION A4 DOK FENESTON A5 INTERBAT A6 CYNARAGE A7 LOGEMENTS A8 SALLE EPS A9 MAINTENANCE			
<b>MAITRE D'OUVRAGE</b> REGION <b>PROVENCE ALPES CÔTE D'AZUR</b> 27 place Jules Guérad 13485 Marseille Cedex 20 Tél: 04 91 57 50 57 Fax: 04 91 57 51 51		<b>MANDATAIRE</b> AREA <b>PROVENCE ALPES CÔTE D'AZUR</b> 29 Boulevard Nôbléric 13206 Marseille Tél: 04 91 14 36 00 Fax: 04 91 14 36 14	<b>ARCHITECTE</b> <b>LETEISSIER CORRIOL</b> Architecture & Urbanisme 43, rue Dragon 13005 Marseille Tél: 04 91 48 04 00 Fax: 04 91 48 04 93
<b>BET</b> <b>SUDEQUIP SAS</b> ZAC de St Durant 370, rue Ren 13857 Aix en Provence Cedex 3 Tél: 04 42 99 28 70 Fax: 04 42 99 28 94		<b>ECONOMISTE</b> Erick wolleiz 73B, rue Perrin Solliers 13006 Marseille Tél: 04 96 12 22 60 Fax: 04 96 12 42 19	<b>BET HOÛ</b> <b>Ea-IMAGE</b> Europe méditerranéenne de l'Arbois Domaine du Petit Arbois 13545 Aix en Provence Cedex 4 Tél: 04 42 97 10 15 Fax: 04 42 97 10 56
<b>BUREAU DE CONTRÔLE</b> SOCIÉTÉ DIGNÉ La croix du Sud, 21 Saint Christophe, 2 rue Ferdinand de Lesseps 04000 Digne les Bains Tél: 04 92 32 10 38 - Fax: 04 92 32 07 94		<b>CSPS</b> Agence Comète Acteurs 8, Bât E2, chemin de saint Lambert 13 821 La Penne sur Hautecote Tél: 04 91 19 14 20 - Fax: 04 91 19 14 24	
0403	<b>DCE</b>		DATE
A2	<b>ACCUEIL A2</b>		07/2008
TN	<b>Structure Bois</b>		EHELLE
DCE	<b>Axonometrie éclatée</b>		
BOIS			
DT			
04			
A			
Index		Modifications	Date



# A4-CUISINE

Coupe vertical sur édicule en toiture éch:1/20

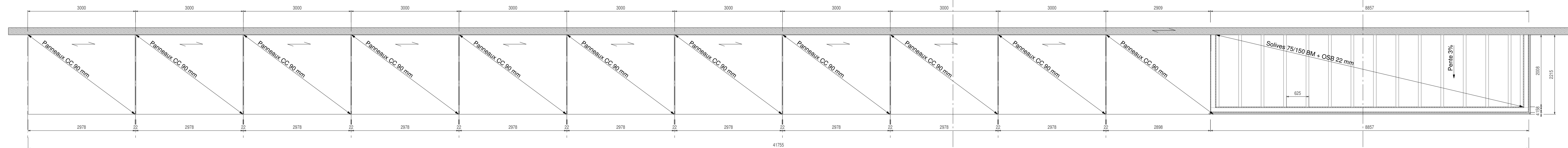
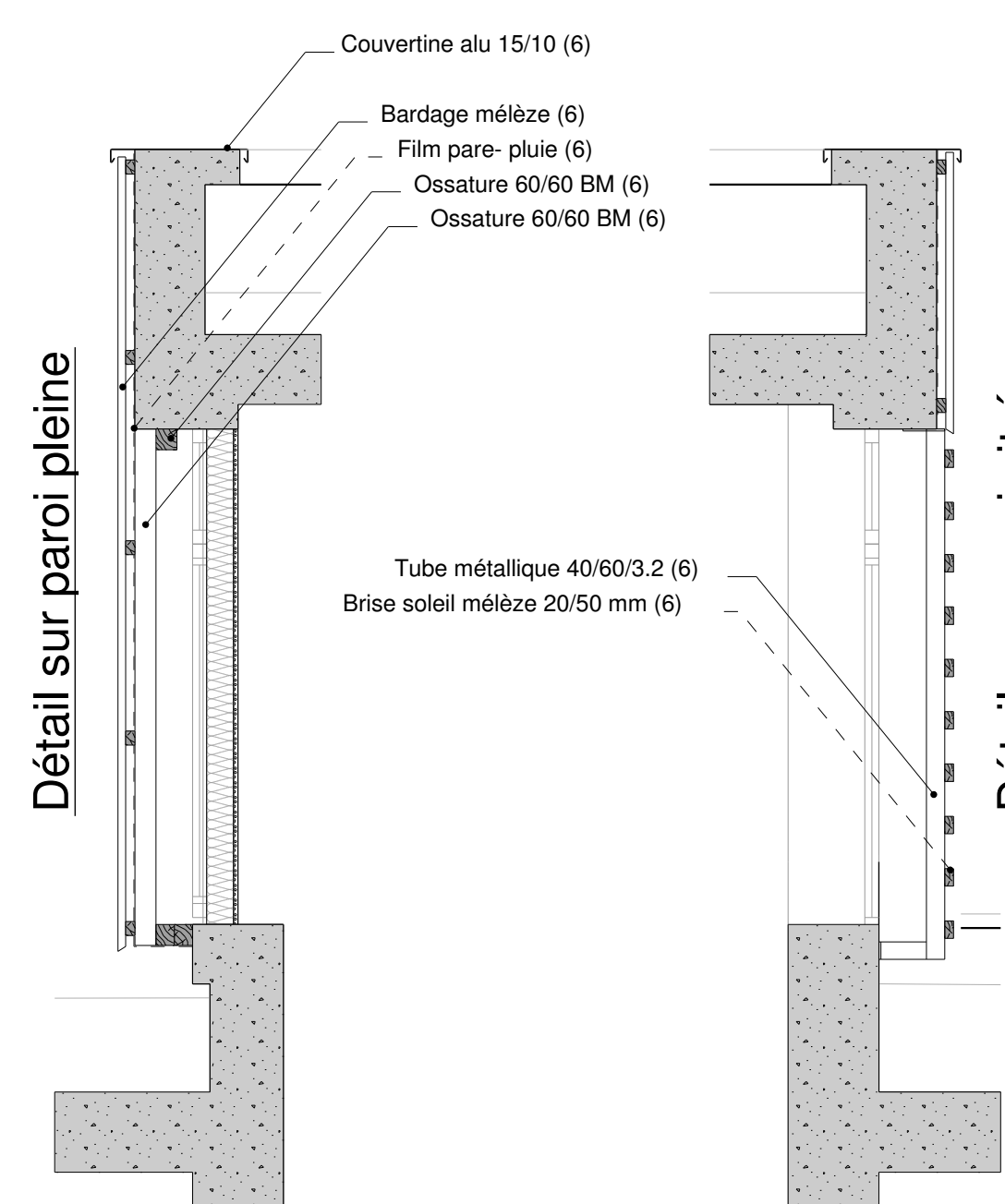

VUE EN PLAN CHARPENTE éch.1/50

Rive

Appuis glissant au niveau du joint de dilatation

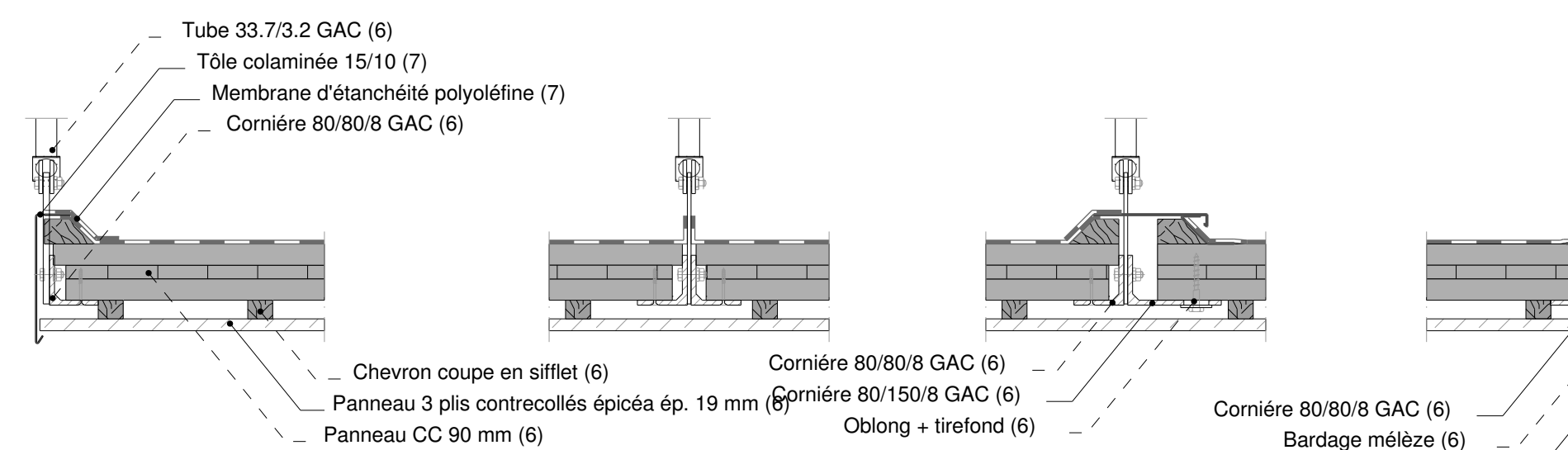

Partie courante

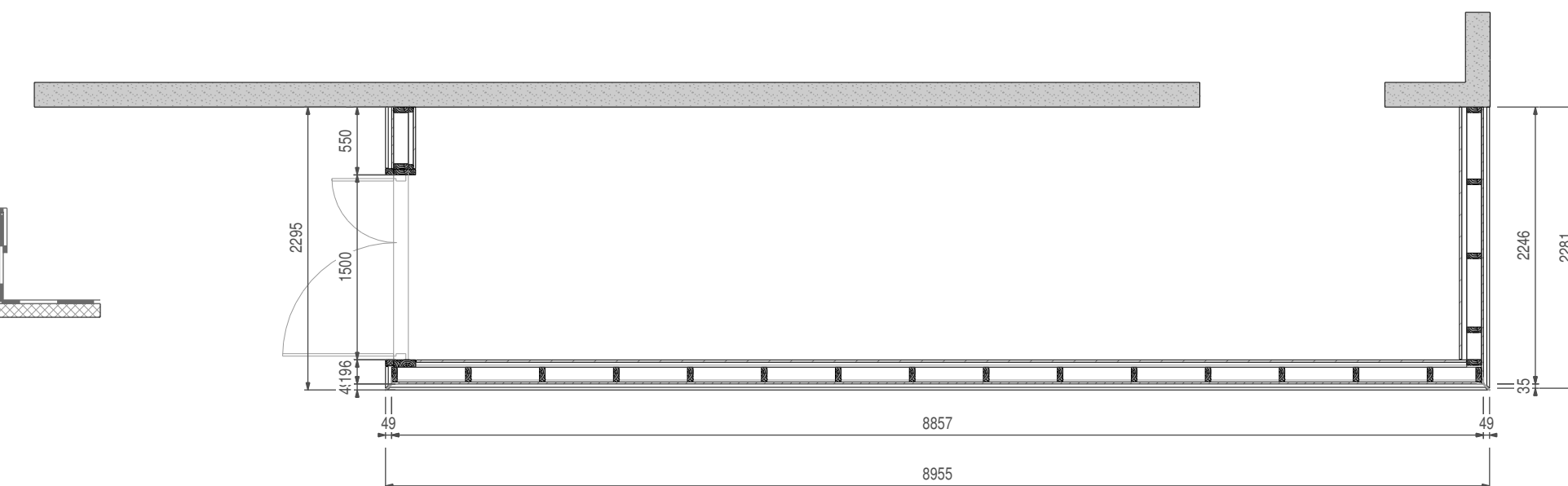

IMPLANTATION éch.1/50

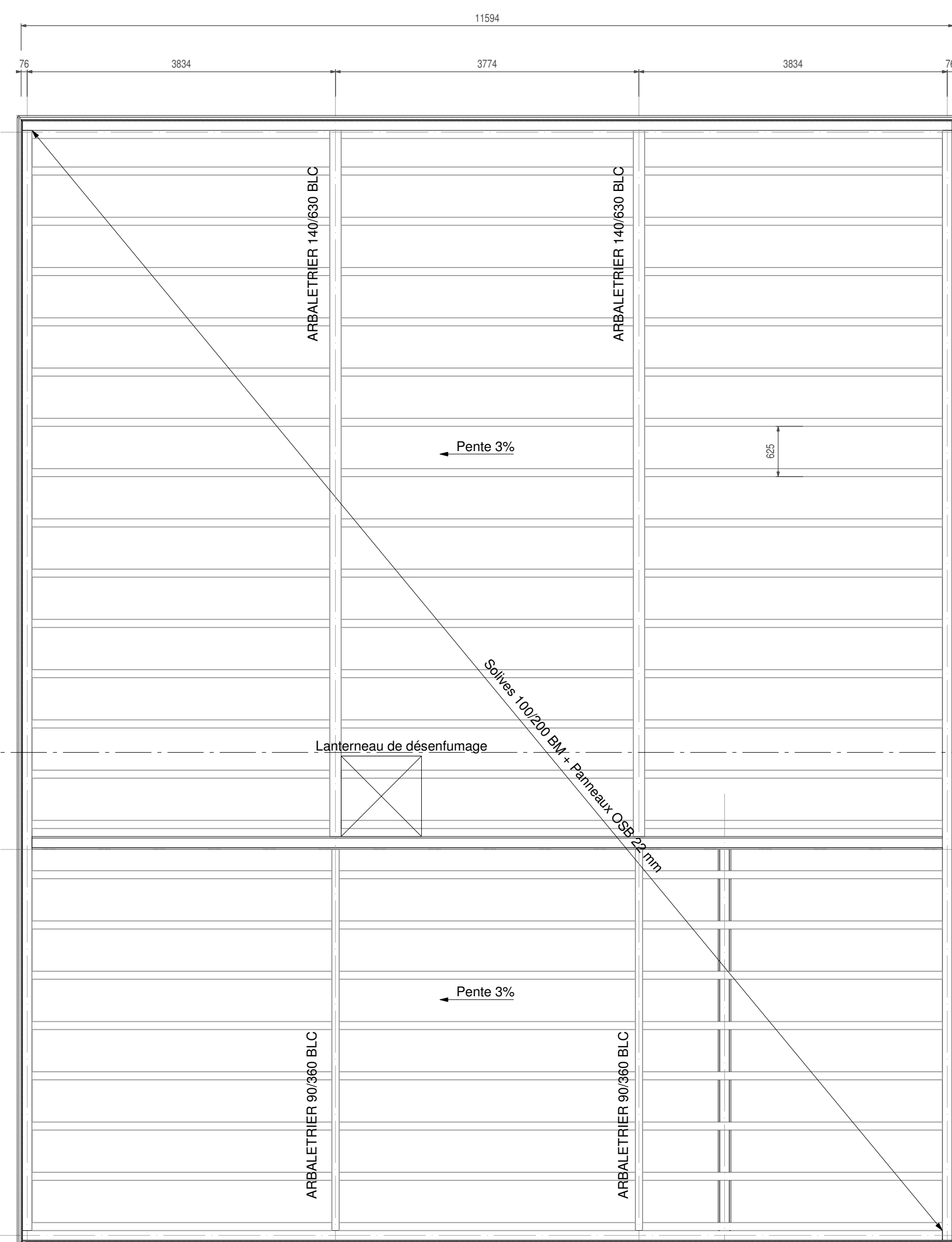
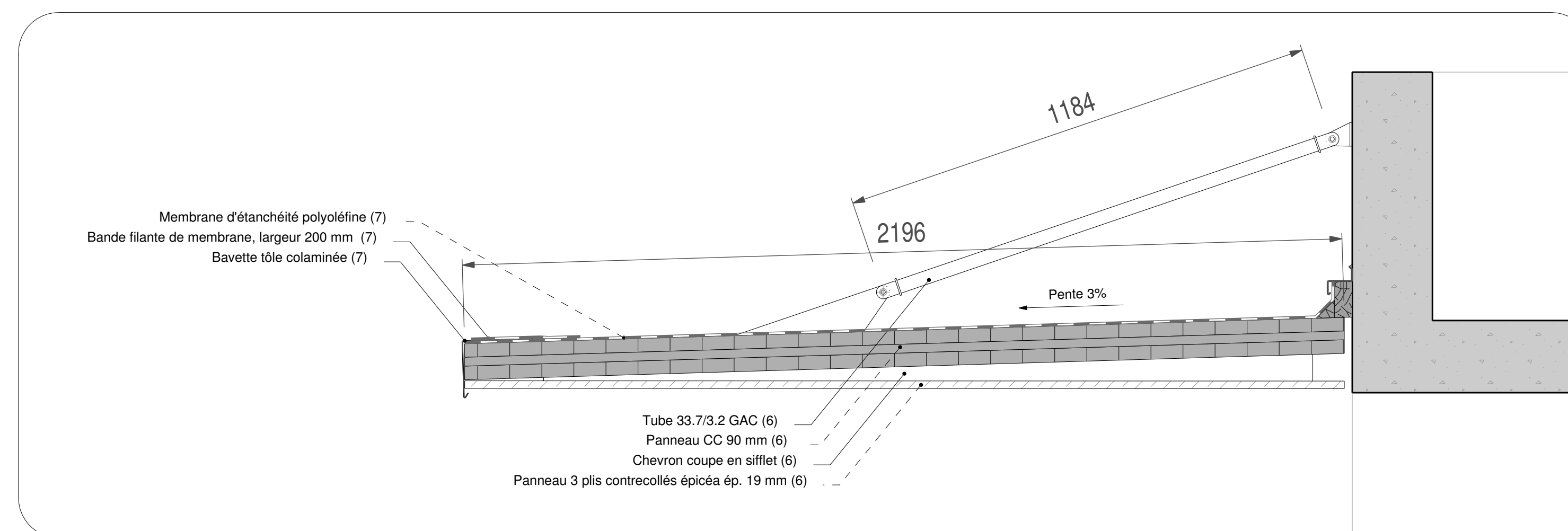

VUE EN PLAN CHARPENTE éch.1/50

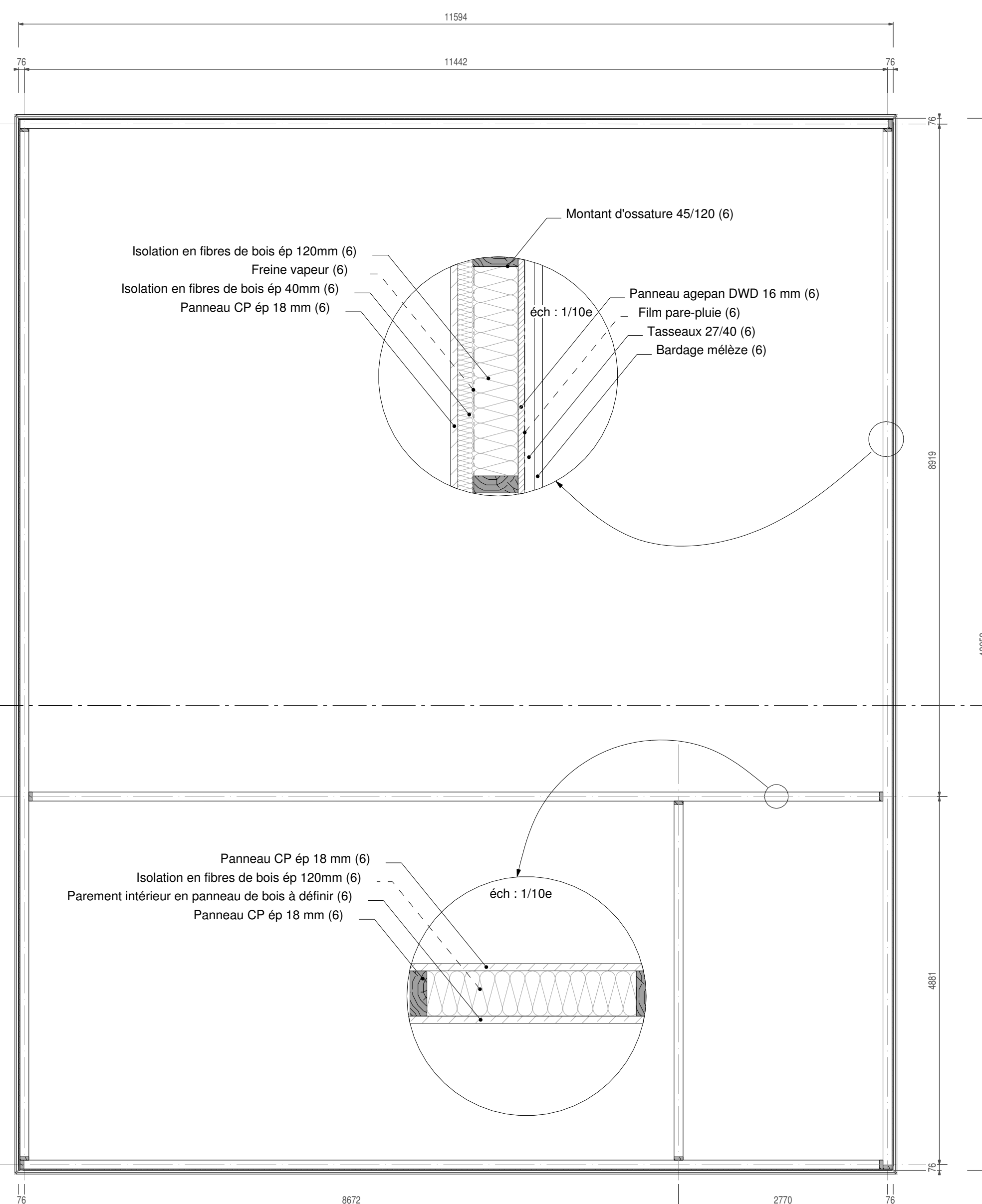

IMPLANTATION éch.1/50

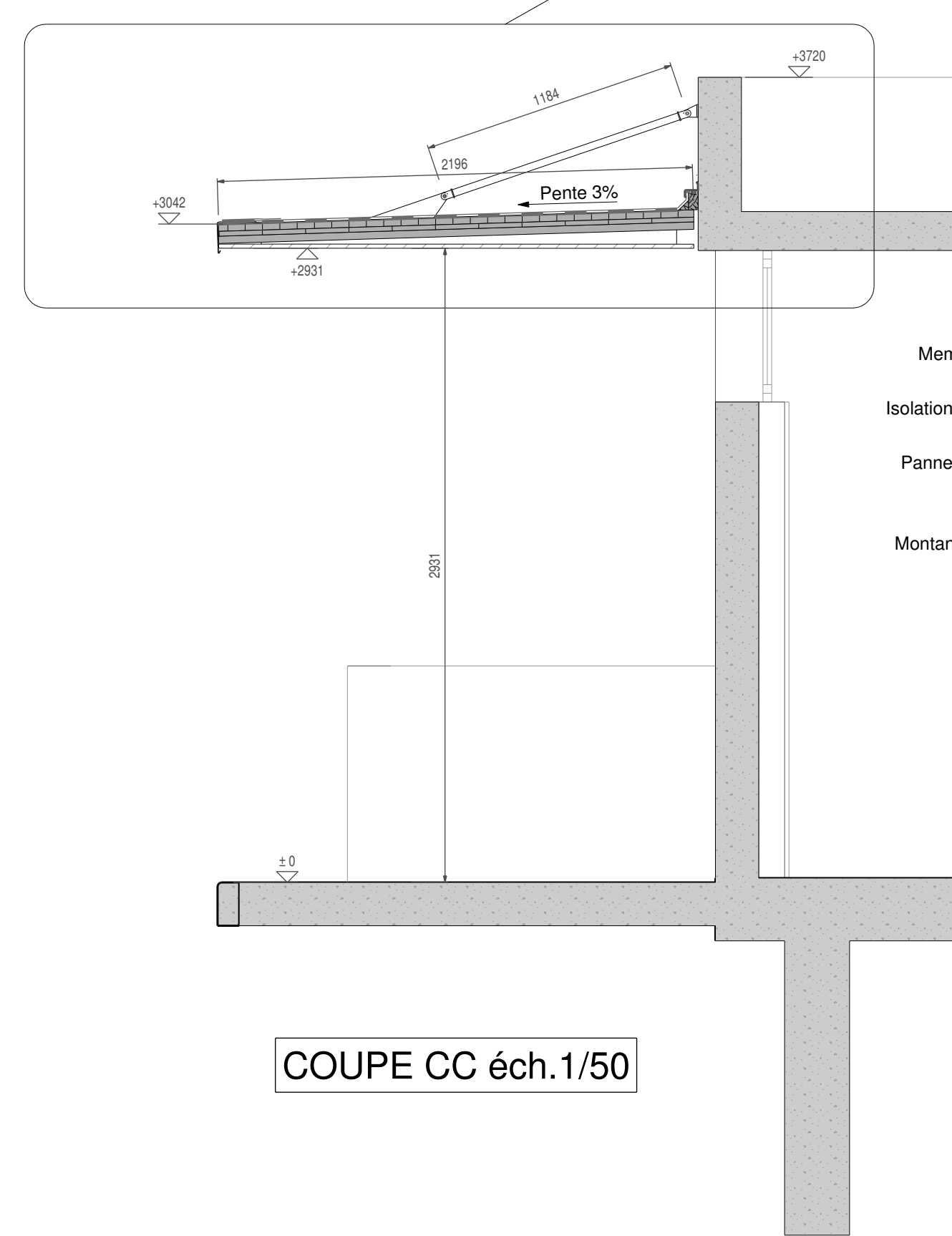

COUPE CC éch.1/50

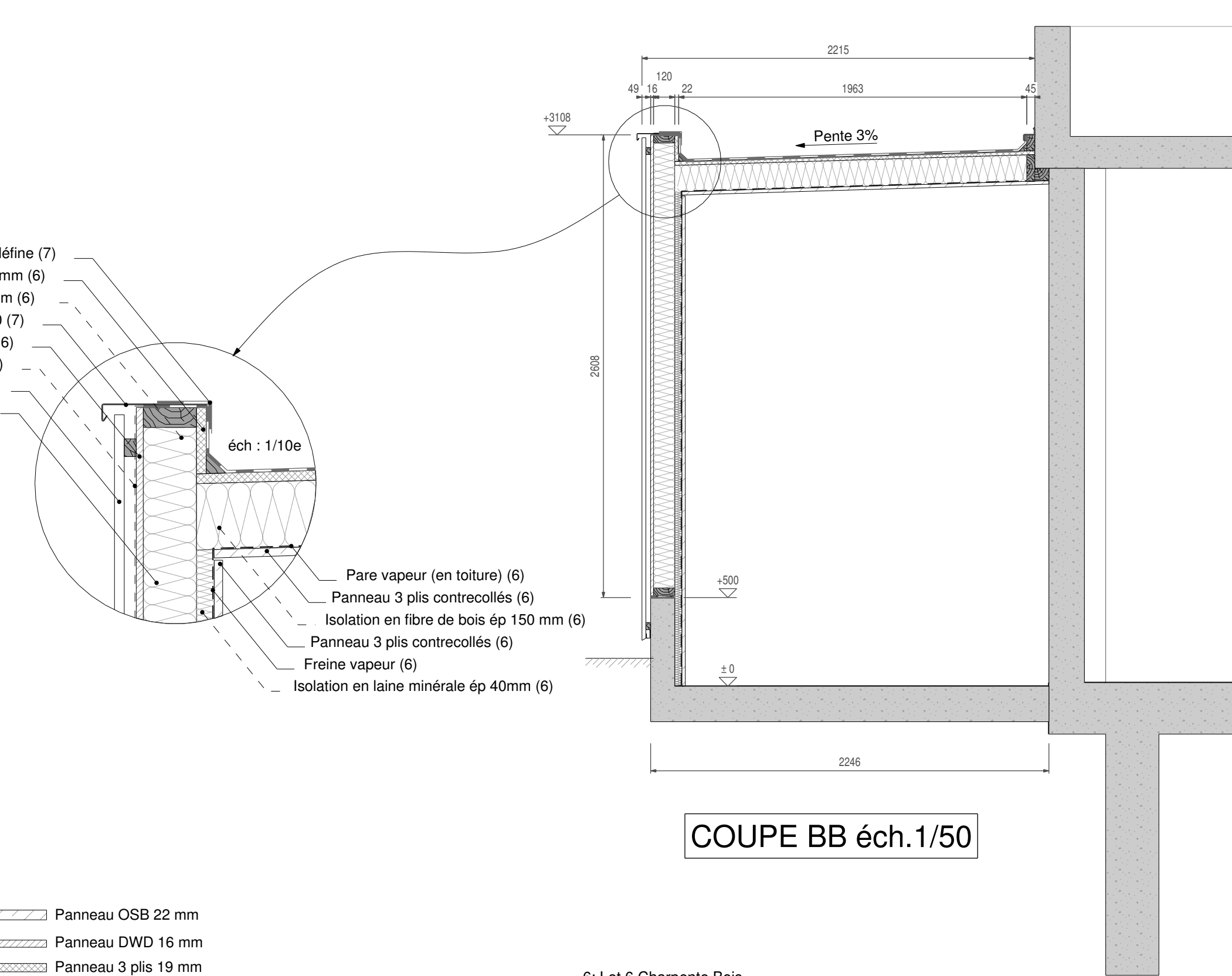

COUPE BB éch.1/50

- Panneau OSB 22 mm
- Panneau OWD 16 mm
- Panneau 3 plus 19 mm

6: Lot 6 Charpente Bois  
7: Lot 7 Etanchéité sur support bois  
8: Lot 8 Menuiserie Bois  
BM: Bois Massif C24  
CC: Bois ou Panneau Contre-collé  
BLC: Bois Lamellé-collé  
GAC: Galvanisé à chaud

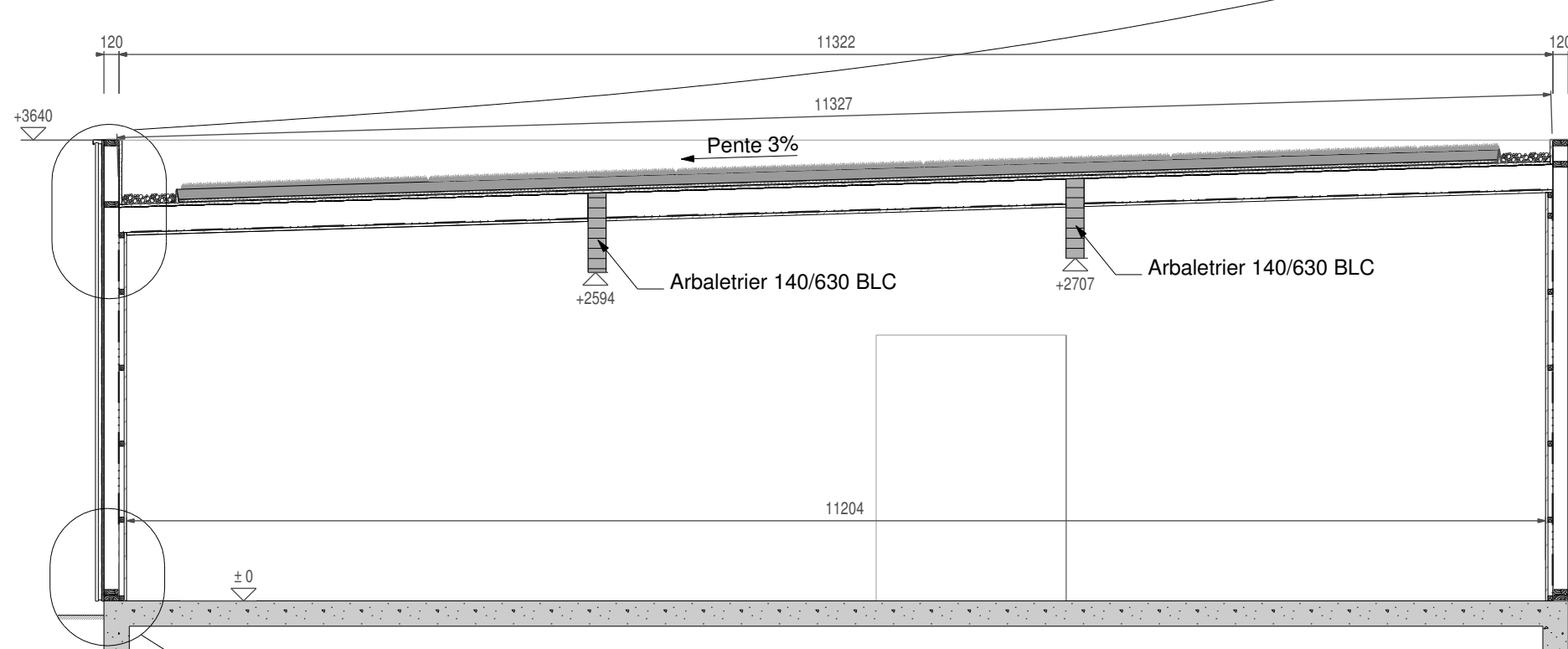

COUPE AA éch.1/10

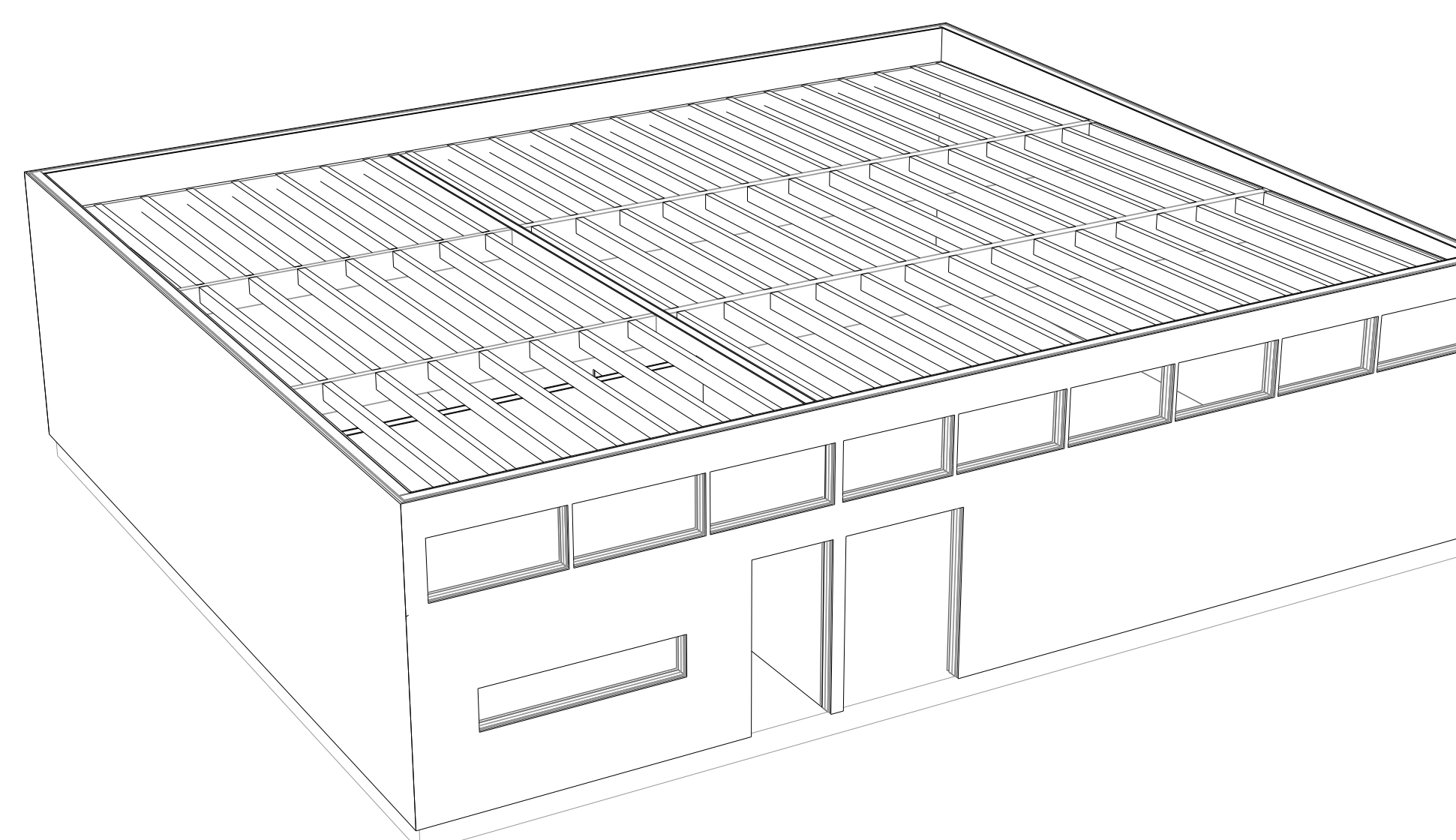
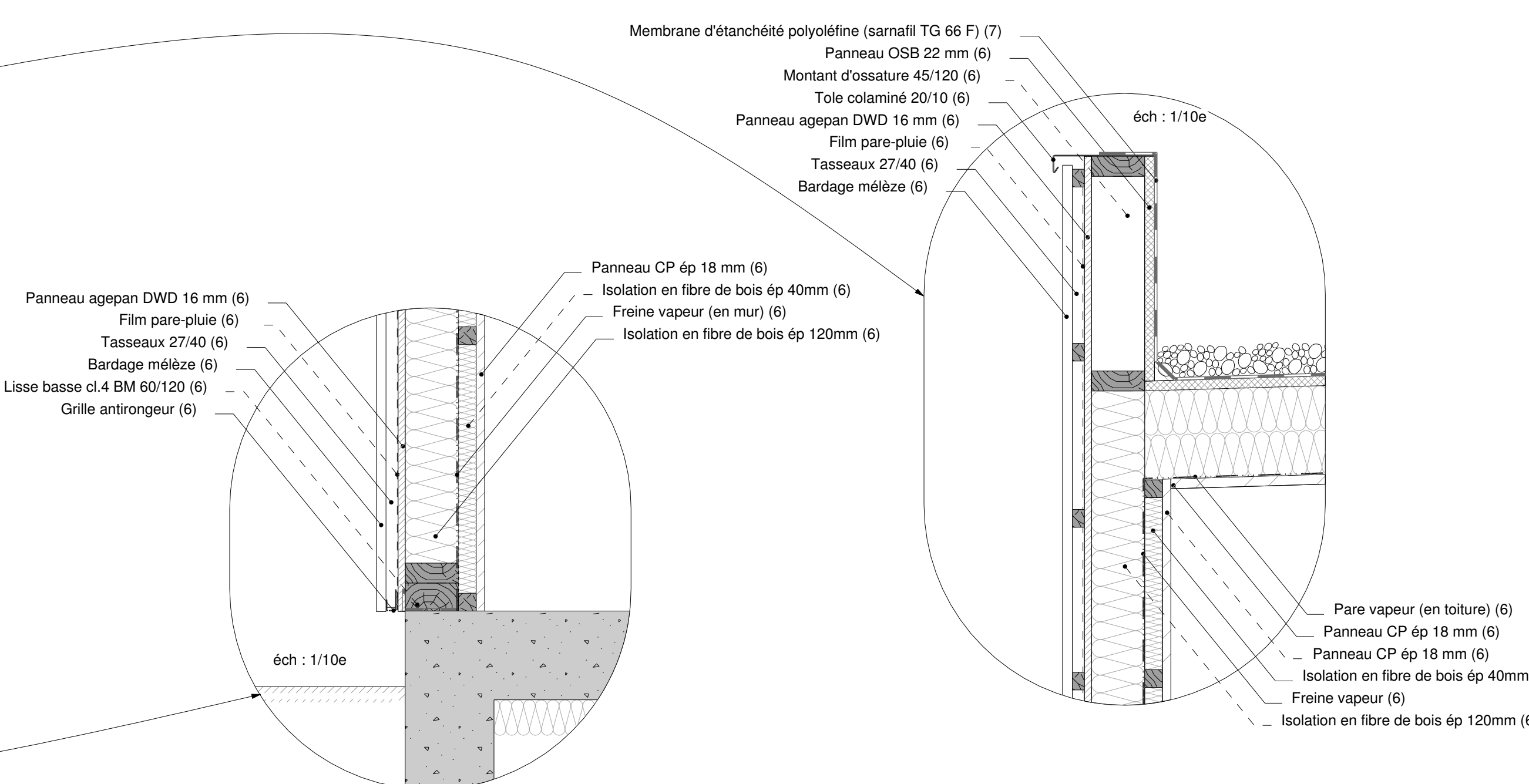

# A9-MAINTENANCE

0501	<b>LYCEE ALEXANDRA DAVID NEEL</b>	
DAVID NEEL	17, avenue du Général Leclerc - 04000 Digne Les Bains	
A1 ENSEIGNEMENT	A7	A9
A2 C.D.I.	A6	A5
A3 ADMINISTRATION	A8	A4
A4 DIM PENSION		
A5 INTERNAT		
A6 CANTINE		
A7 LOGEMENTS		
A8 SALLES		
A9 MAINTENANCE		
MATRE D'OUVRAGE	MANDATAIRE	ARCHITECTE
PROVENCE ALPES CÔTE D'AZUR	PROVENCE ALPES CÔTE D'AZUR	LEITESSIER CORRIOL
27 place Jules Guesde 13485 Marseille Cedex 20 Tel: 04 91 57 50 57 Fax: 04 91 57 51 51	23 Boulevard Nôbléric 13351 Marseille Cedex 03 Tel: 04 91 14 36 00 Fax: 04 91 14 36 14	43, rue Dragon 13005 Marseille Tel: 04 91 48 04 00 Fax: 04 91 48 04 93
BET	ECONOMISTE	BET HOE
SUDEQUIP SAS 2AC de la Duranthe 370, rue Ren 13857 Aix en Provence Cedex 3 Tel: 04 42 99 28 70 Fax: 04 42 99 28 94	Erick wolleiz 73B, rue Perrin Solliers 13006 Marseille Tel: 04 96 12 22 60 Fax: 04 96 12 42 19	Ea-IMAGE Europe méditerranéenne de l'Arbois Domaine du Petit Arbois 13545 Aix en Provence Cedex 4 Tel: 04 42 27 10 15 Fax: 04 42 97 10 56
BUREAU DE CONTROLE		CSPS
SCOOTEC DIGNE La croix du Sud, 21 Saint Christophe, 2 rue Ferdinand de Lessops 04000 Digne les Bains Tel: 04 92 32 10 38 Fax: 04 92 32 07 94		Aléa Corneille Acteurs R, B&E, chemin de saint Lambert 13 821 La Penne sur l'Herminette Tel: 04 91 19 14 20 Fax: 04 91 19 14 24
0403	<b>DCE</b>	
A4/A9	CUISINE A4 / MAINTENANCE A9	
TN	Structure Bois	
DCE	Plan de Charpente Bois	
BOIS		
PL		
01		
A		
Index	Modifications	Date

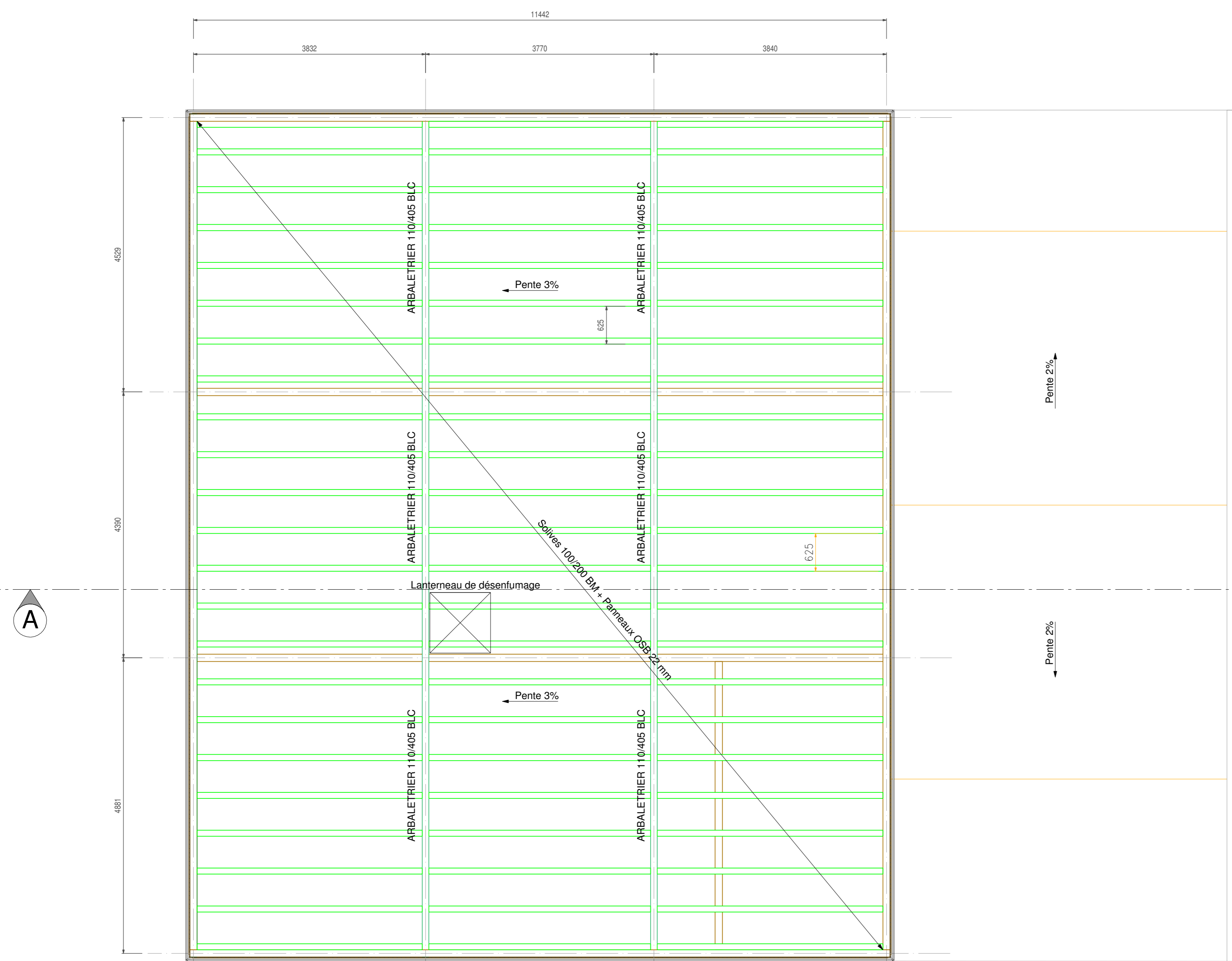

VUE EN PLAN CHARPENTE éch. 1/50

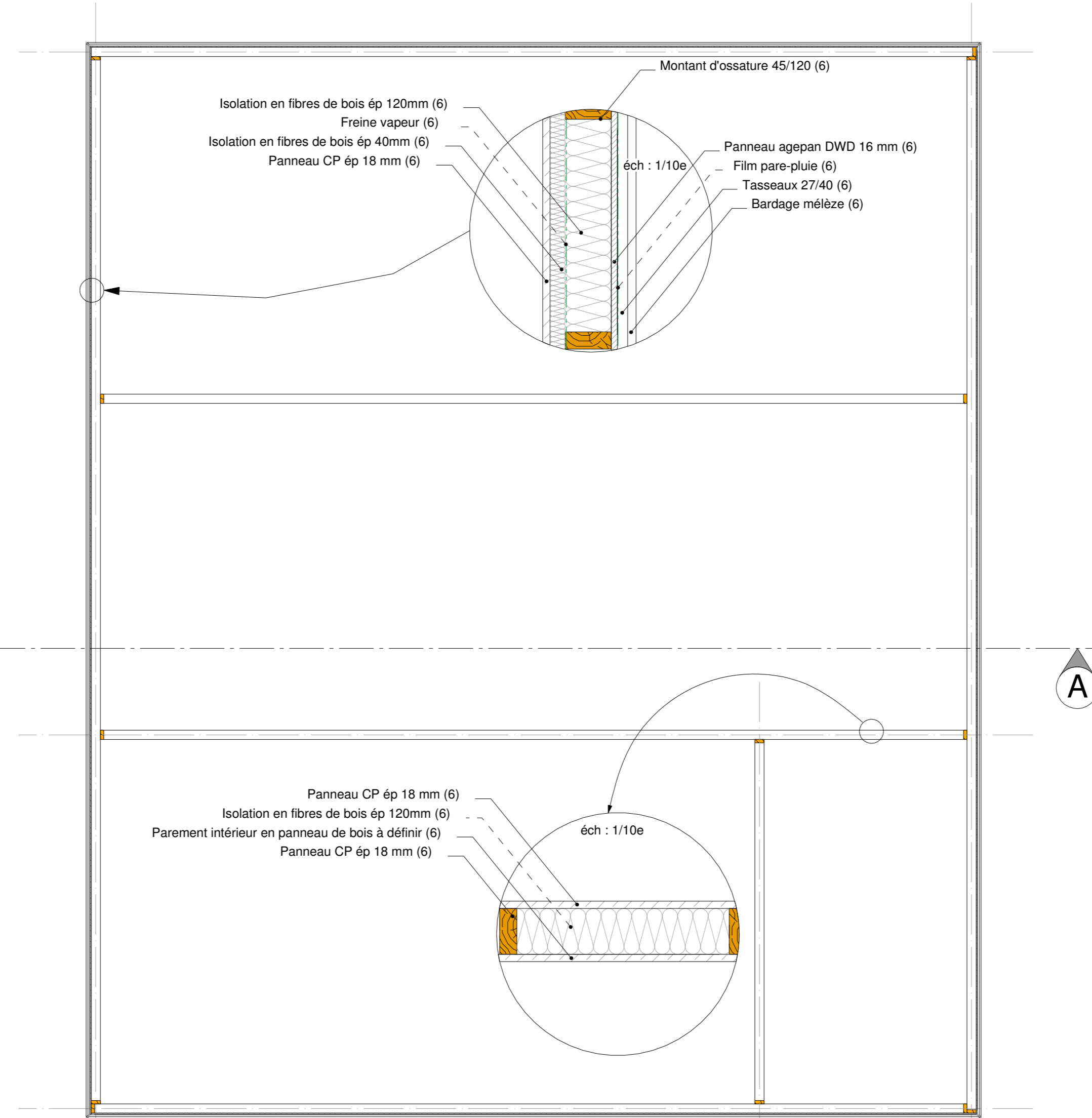

IMPLANTATION éch. 1/50

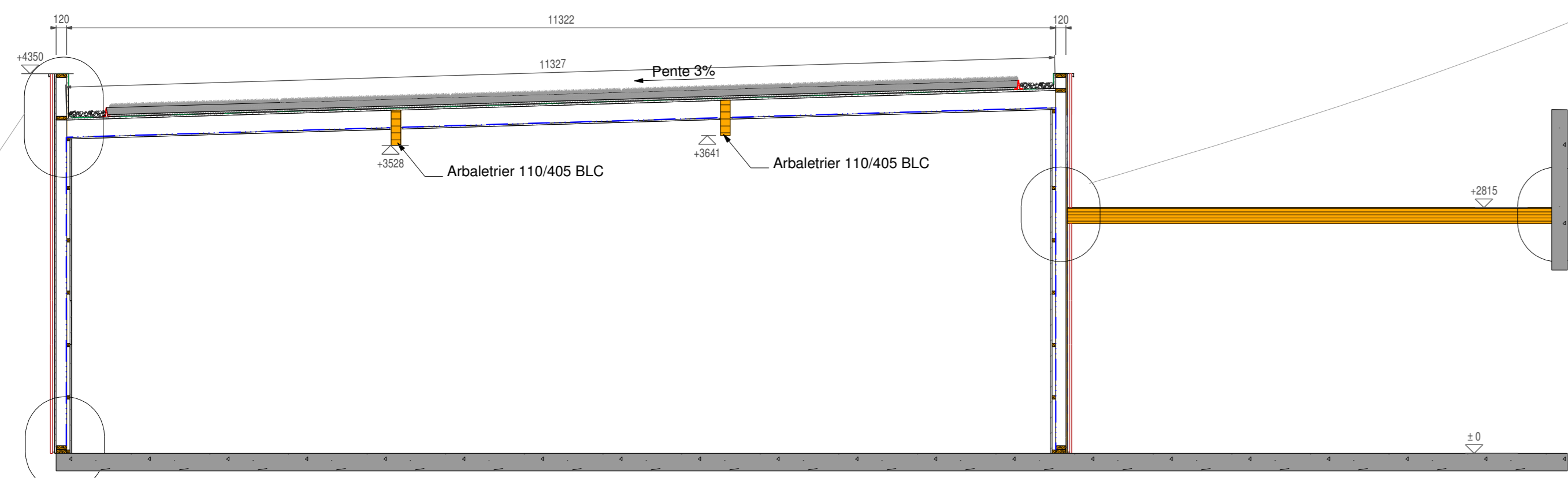
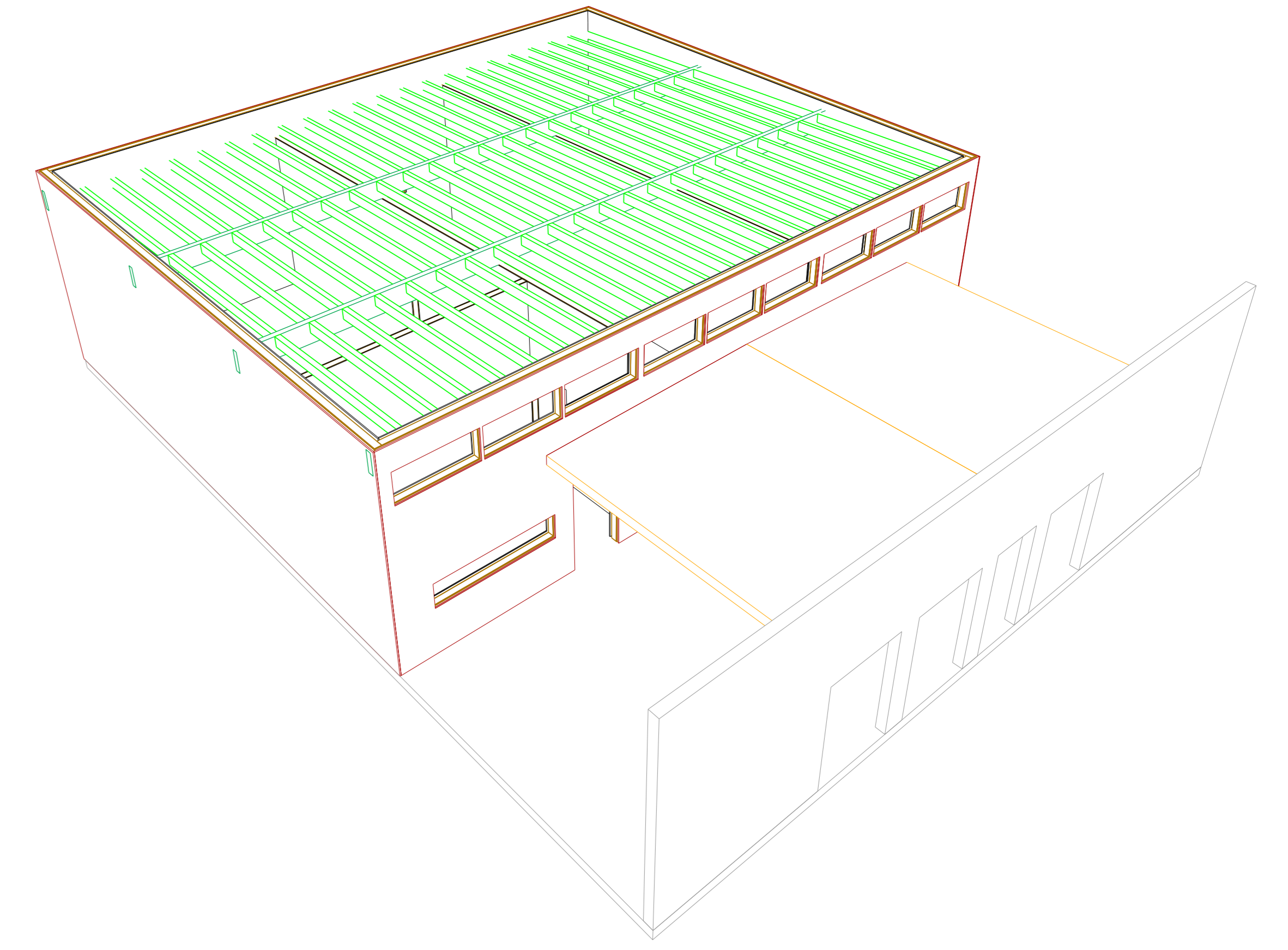

COUPE AA éch. 1/50

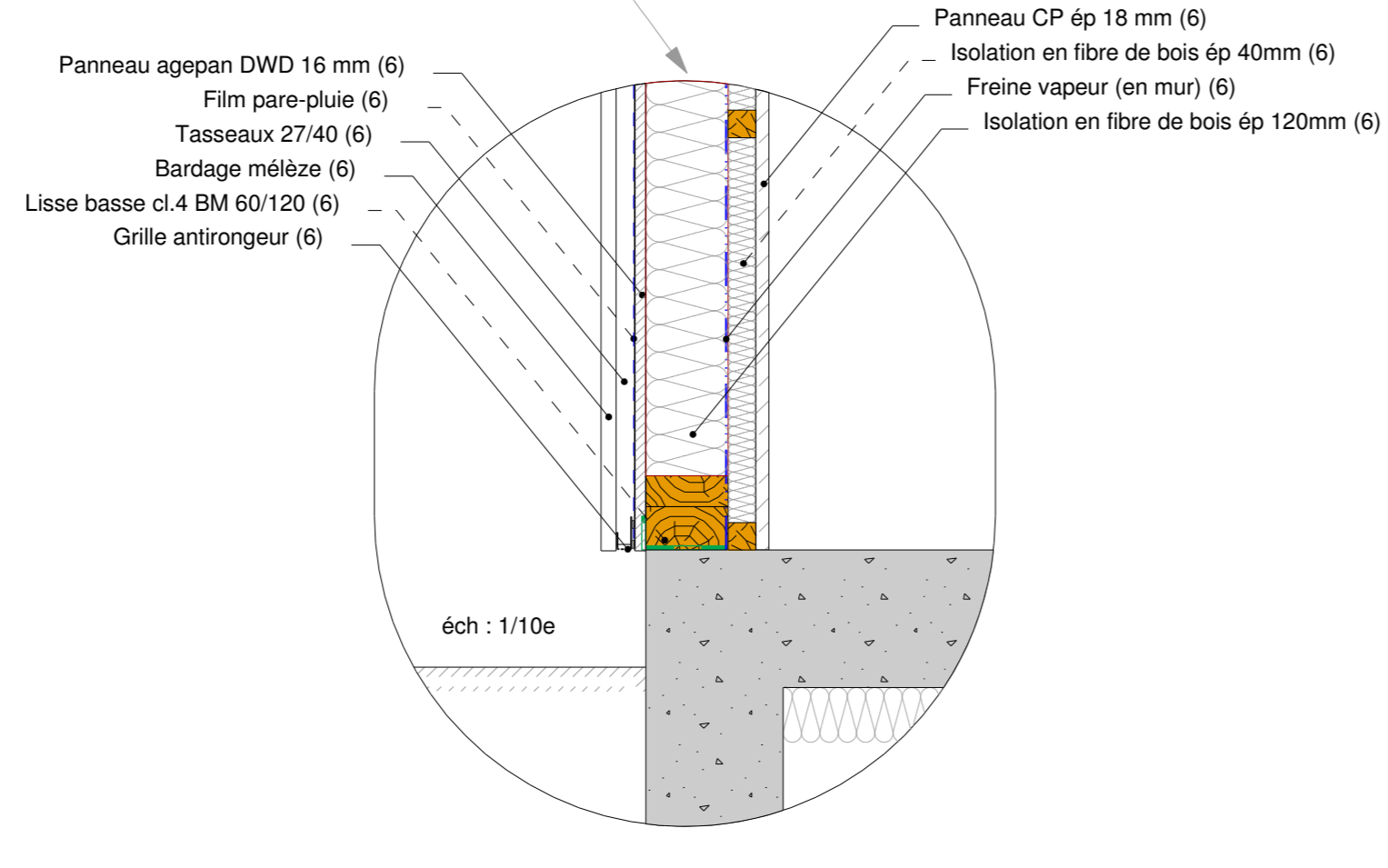
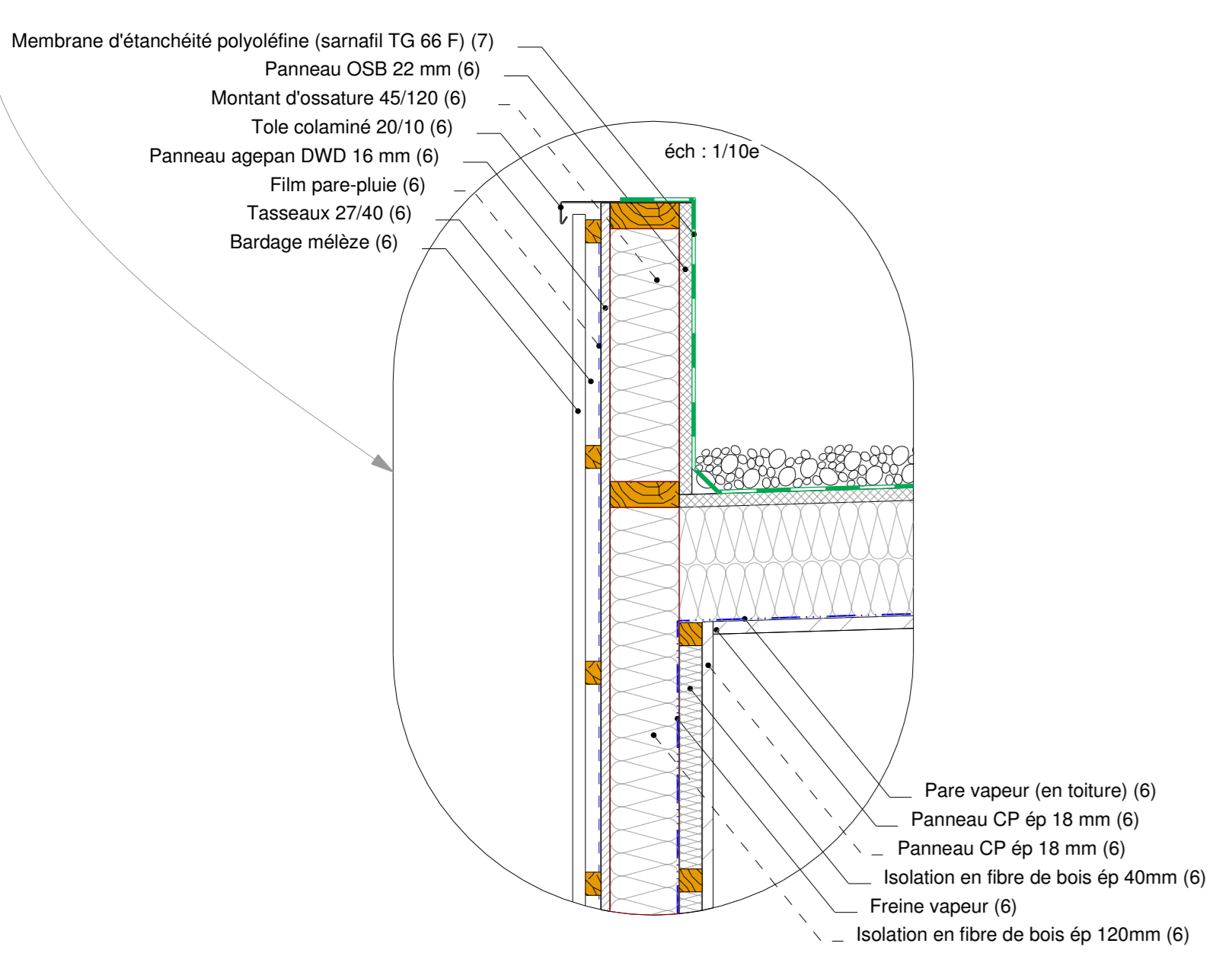
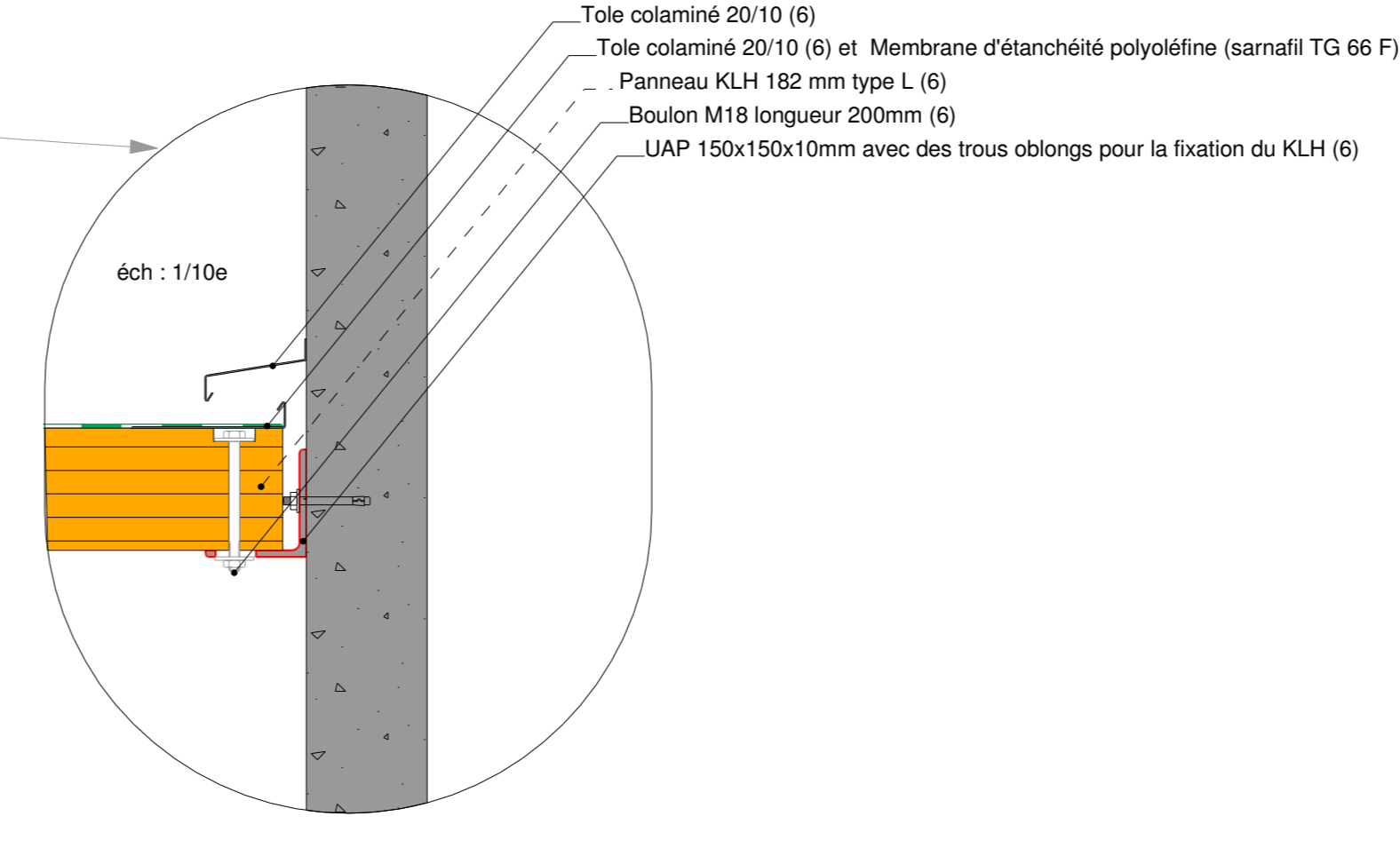
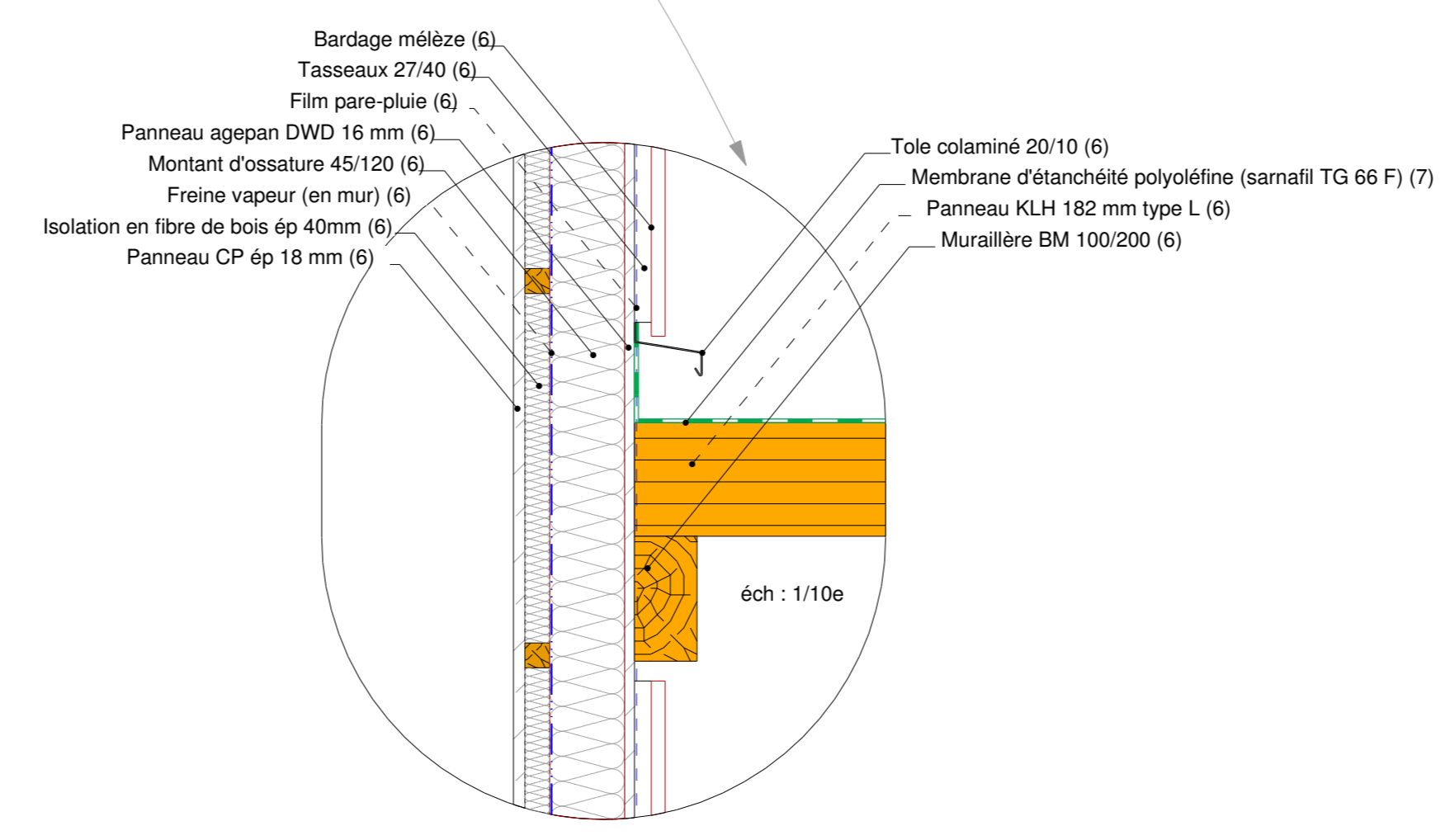

## A9-MAINTENANCE MODIFIE

0501	<b>LYCEE ALEXANDRA DAVID NEEL</b>																			
DAVID NEEL	17, avenue du Général Leclerc - 04000 Digne Les Bains																			
A1 ENGAGEMENT																				
A2 C.D.I.																				
A3 JOINTVENTION																				
A4 DEMI-PENSION																				
A5 INTERNAT																				
A6 CANTINE																				
A7 LOGEMENTS																				
A8 SALLE EPS	<table border="1"> <tr> <td>MATRE D'OUVRAGE</td> <td>MANDATAIRE</td> <td>ARCHITECTE</td> </tr> <tr> <td>REGION PROVENCE ALPES COTE D'AZUR</td> <td>AREA PROVENCE ALPES COTE D'AZUR</td> <td>LETEISSIER CORRIOL Architecture &amp; Urbanisme</td> </tr> <tr> <td>BET SUDEQUIP SAS</td> <td>Erick weiliez</td> <td>Es-IMAGE</td> </tr> <tr> <td>BUREAU DE CONTROLE</td> <td colspan="2">CSPS</td> </tr> </table>		MATRE D'OUVRAGE	MANDATAIRE	ARCHITECTE	REGION PROVENCE ALPES COTE D'AZUR	AREA PROVENCE ALPES COTE D'AZUR	LETEISSIER CORRIOL Architecture & Urbanisme	BET SUDEQUIP SAS	Erick weiliez	Es-IMAGE	BUREAU DE CONTROLE	CSPS							
MATRE D'OUVRAGE	MANDATAIRE	ARCHITECTE																		
REGION PROVENCE ALPES COTE D'AZUR	AREA PROVENCE ALPES COTE D'AZUR	LETEISSIER CORRIOL Architecture & Urbanisme																		
BET SUDEQUIP SAS	Erick weiliez	Es-IMAGE																		
BUREAU DE CONTROLE	CSPS																			
A9	<table border="1"> <tr> <td>0403</td> <td><b>DCE</b></td> <td>DATE 10/2009</td> </tr> <tr> <td>TN</td> <td><b>MAINTENANCE A9 MODIFIE</b></td> <td rowspan="4">ECHELLE</td> </tr> <tr> <td>DCE</td> <td><b>Structure Bois</b></td> </tr> <tr> <td>BOIS</td> <td><b>Plan de Charpente Bois</b></td> </tr> <tr> <td>PL 01</td> <td></td> </tr> <tr> <td>A</td> <td></td> <td></td> </tr> <tr> <td>Indice</td> <td>Modifications</td> <td>Date</td> </tr> </table>		0403	<b>DCE</b>	DATE 10/2009	TN	<b>MAINTENANCE A9 MODIFIE</b>	ECHELLE	DCE	<b>Structure Bois</b>	BOIS	<b>Plan de Charpente Bois</b>	PL 01		A			Indice	Modifications	Date
0403	<b>DCE</b>	DATE 10/2009																		
TN	<b>MAINTENANCE A9 MODIFIE</b>	ECHELLE																		
DCE	<b>Structure Bois</b>																			
BOIS	<b>Plan de Charpente Bois</b>																			
PL 01																				
A																				
Indice	Modifications	Date																		

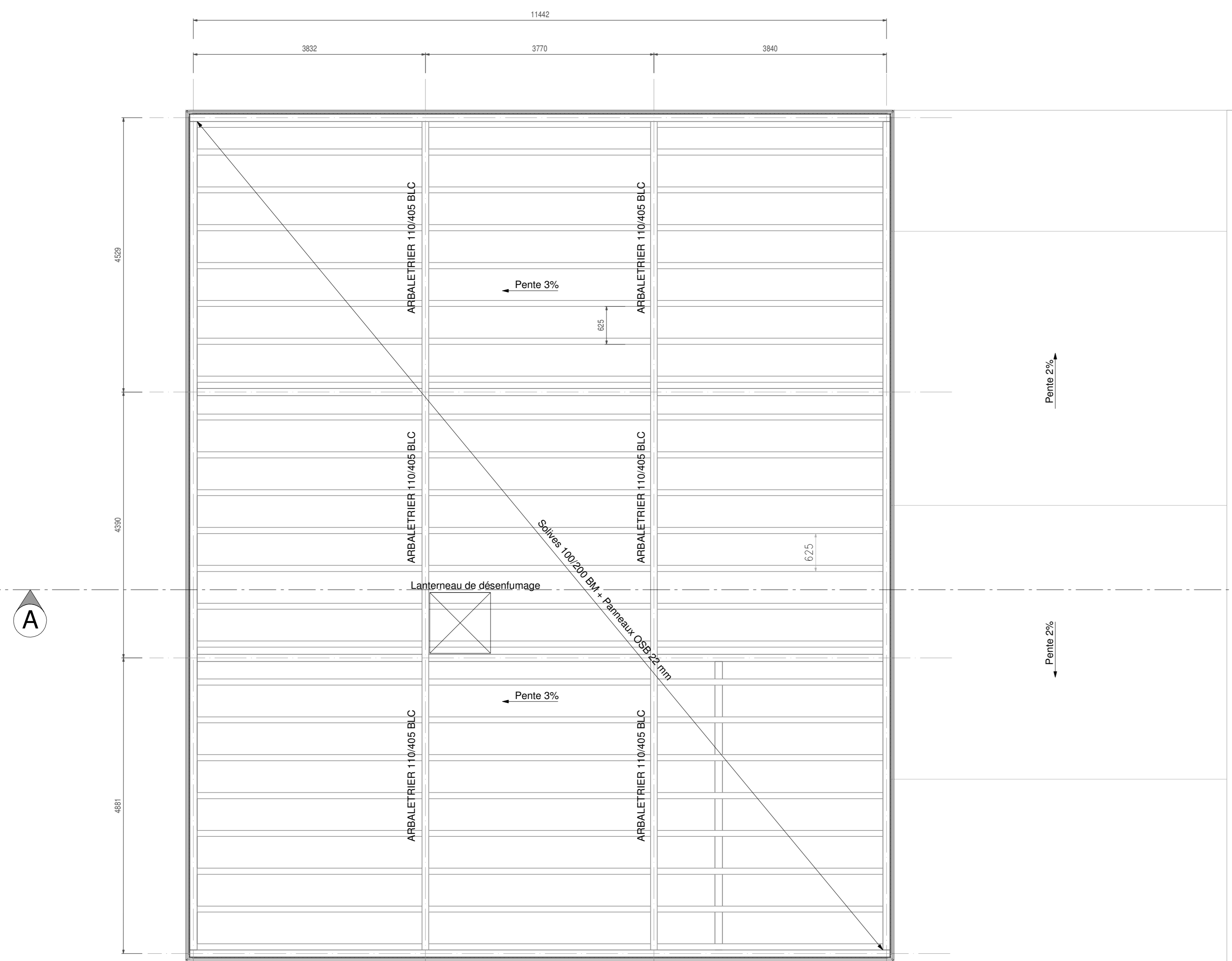

VUE EN PLAN CHARPENTE éch. 1/50

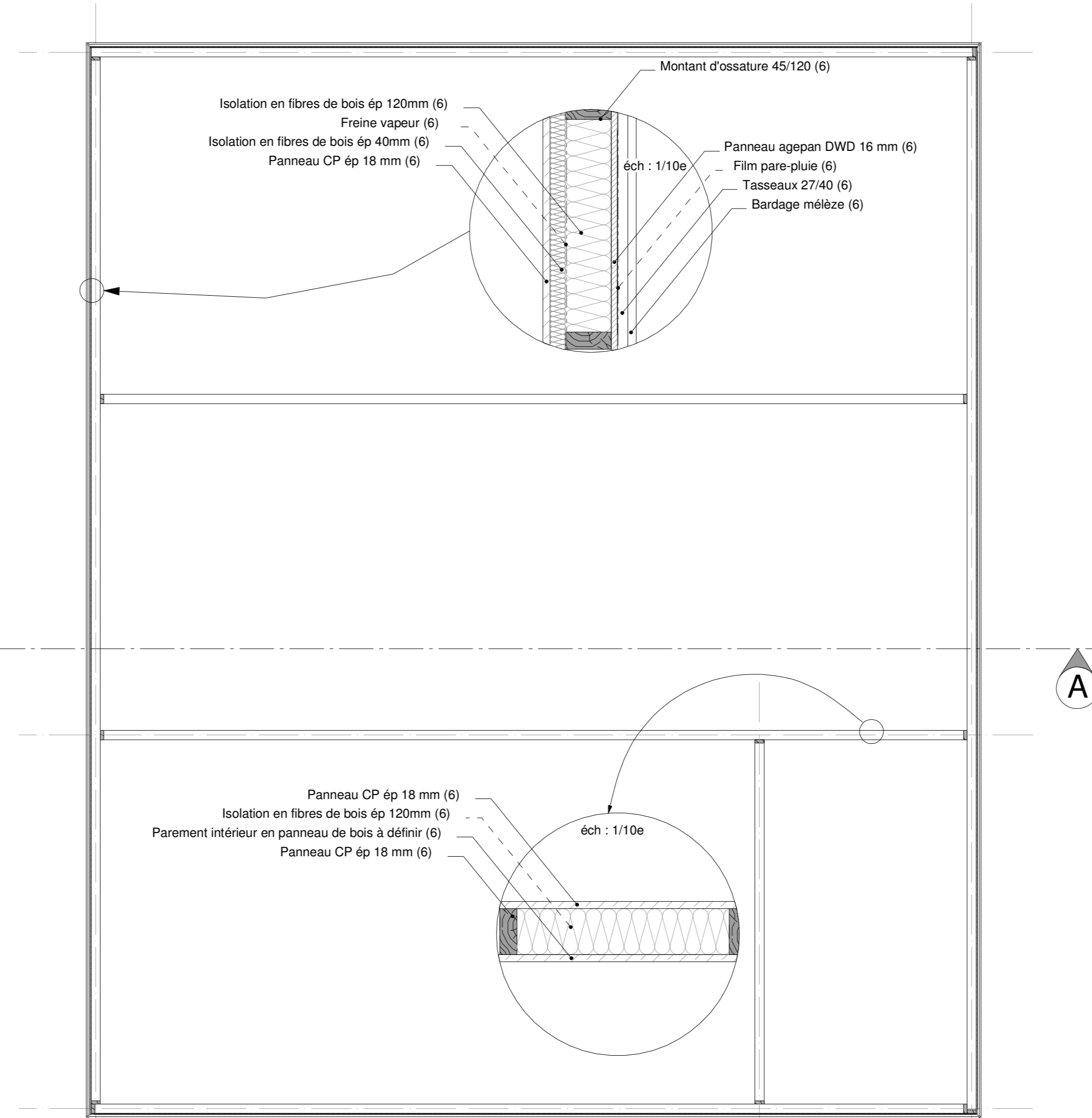

IMPLANTATION éch. 1/50

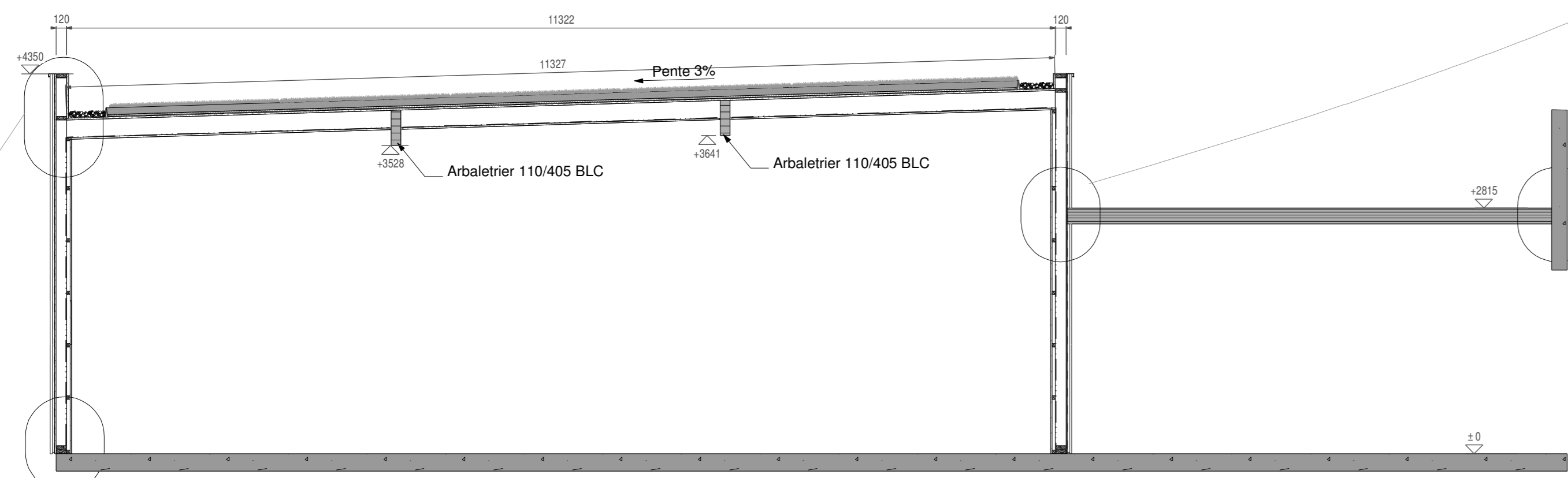
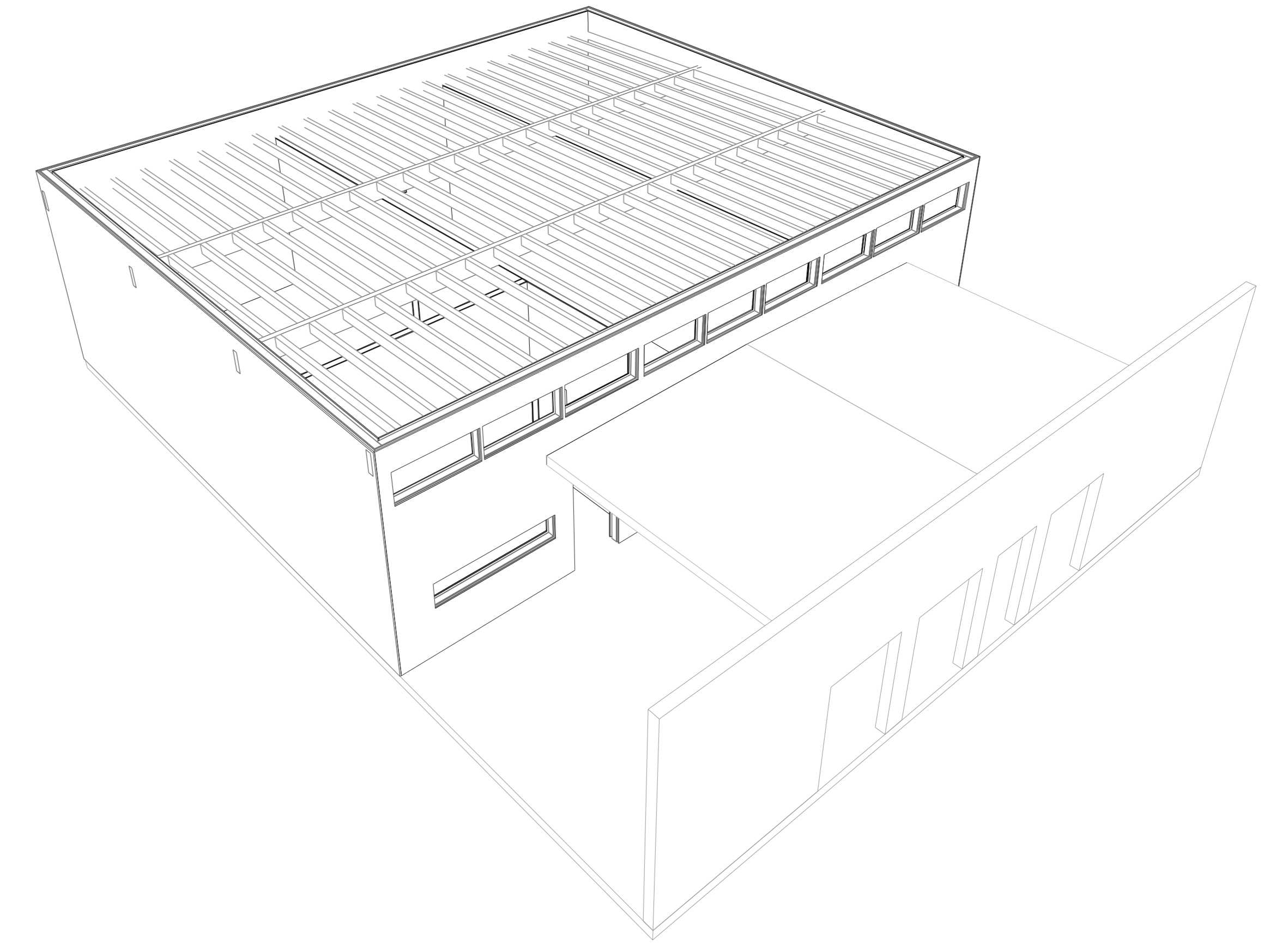

COUPE AA éch. 1/50

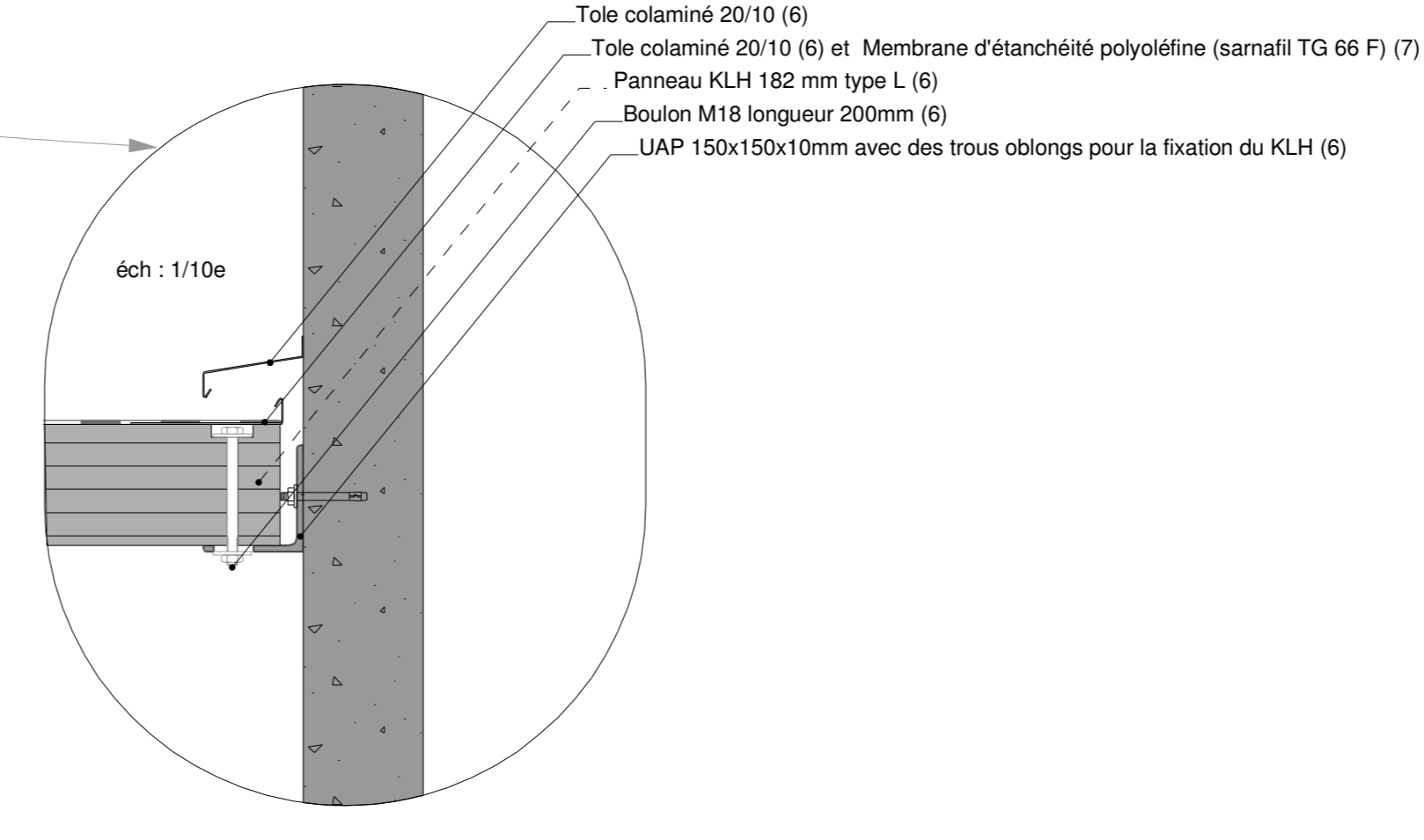
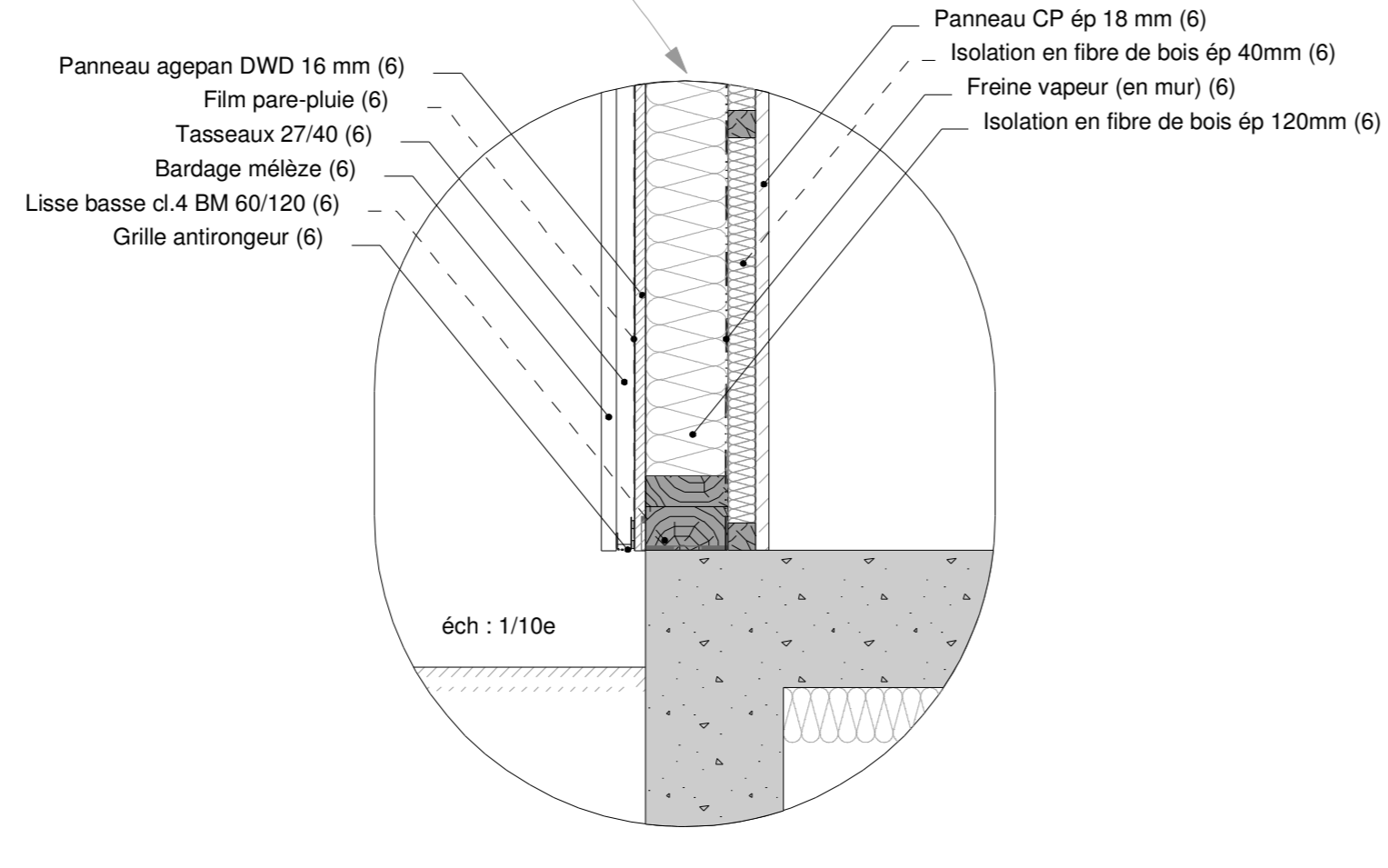
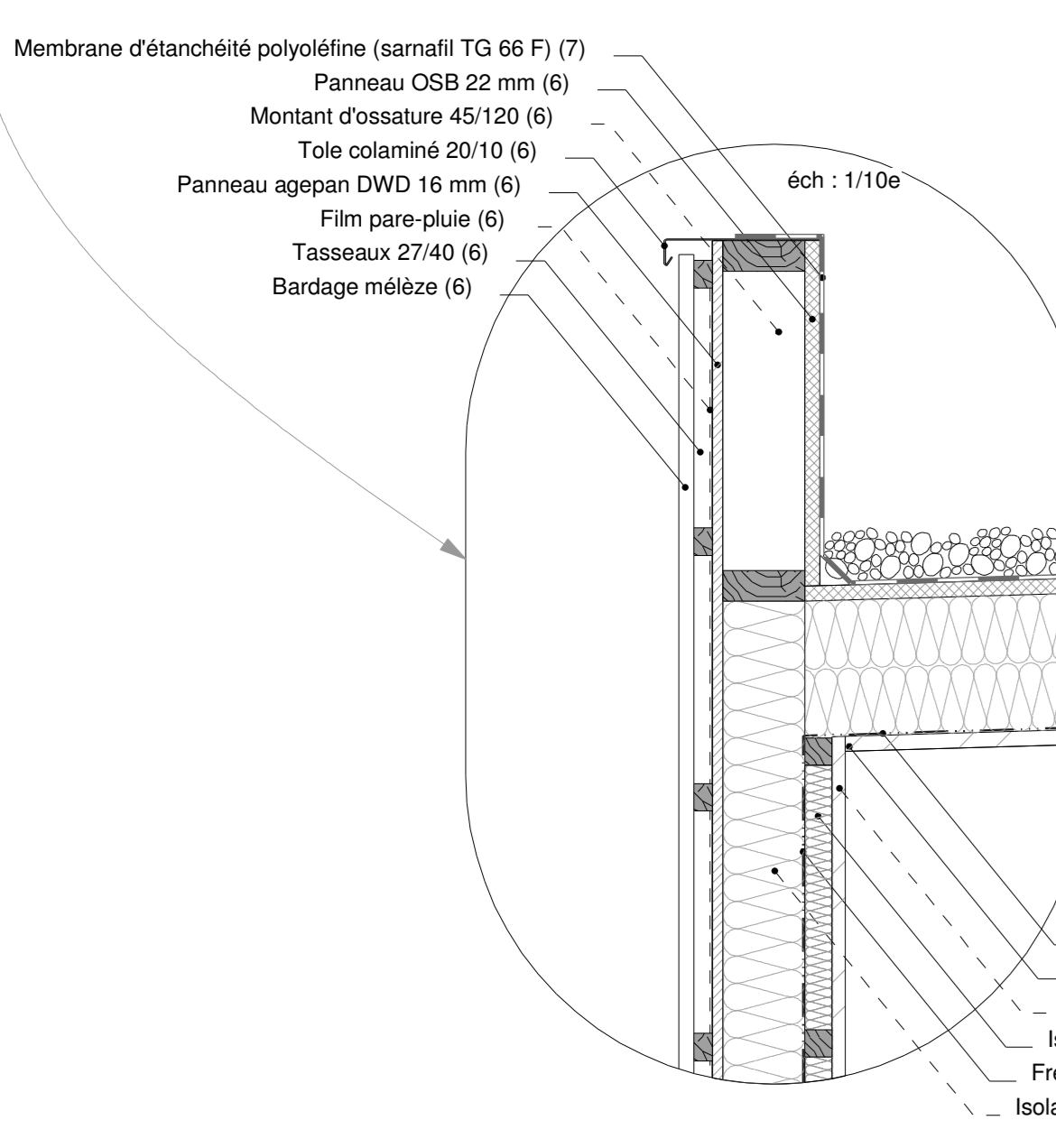
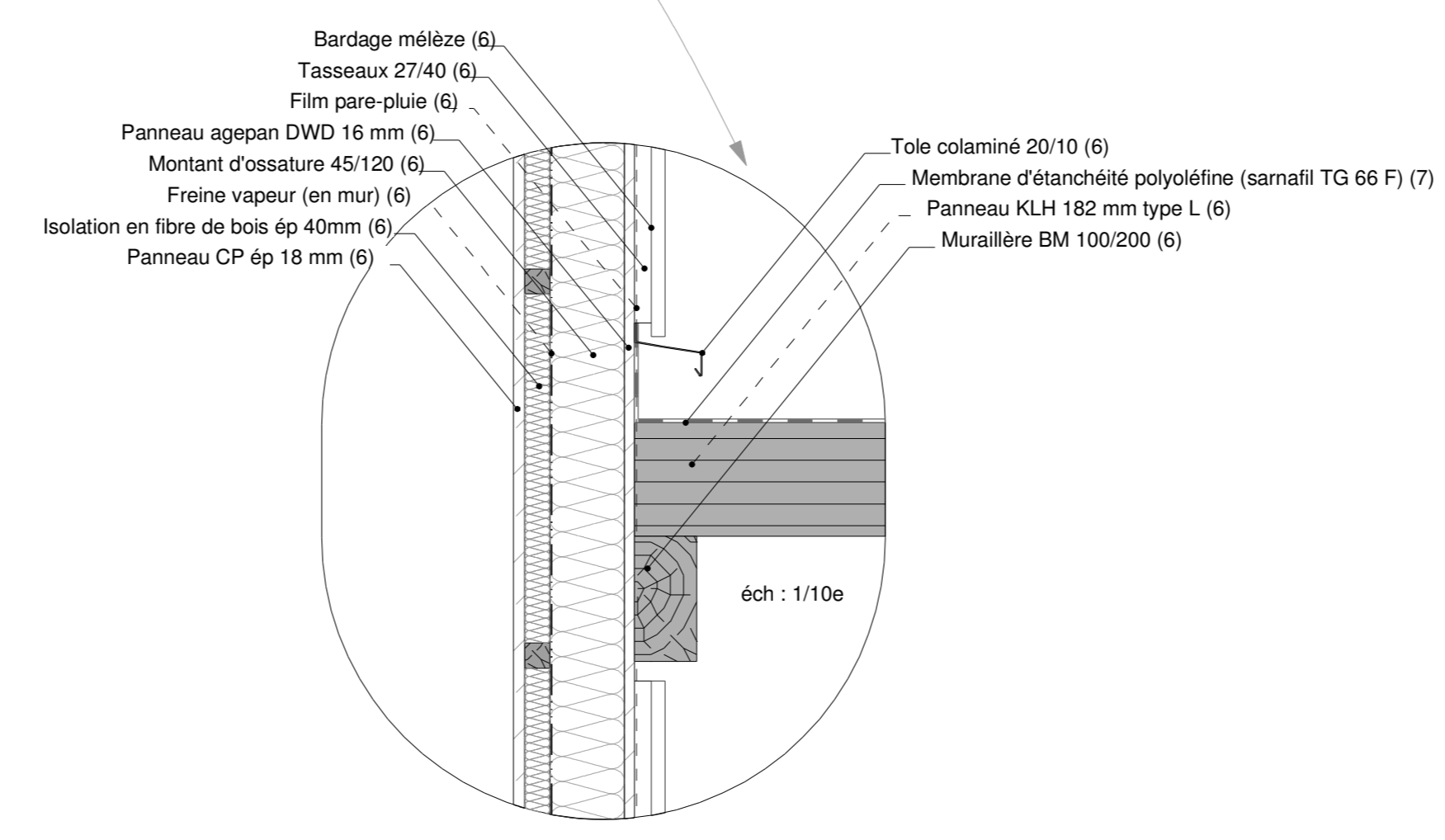

## A9-MAINTENANCE MODIFIE

0501	<b>LYCEE ALEXANDRA DAVID NEEL</b>		
DAVID NEEL	17, avenue du Général Leclerc - 04000 Digne Les Bains		
AL ENSEIGNEMENT			
AL C.D.I.			
AL ADMINISTRATION			
AL CEN PENSION			
AL INTERNAT			
AL GYMNASIUM			
AL LOGEMENTS	MANDATAIRE	ARCHITECTE	
AL SALLE EPS	REGION <b>PROVENCE ALPES CÔTE D'AZUR</b>	AREA <b>PROVENCE ALPES CÔTE D'AZUR</b> 20 Boulevard Nédélec, 13681 Marseille Cedex 20 Tél: 04 91 57 50 57 Fax: 04 91 57 51 51	LETESSIER CORRIOL Architecture & Urbanisme 43, rue Dragon 13006 Marseille Tél: 04 91 48 04 00 Fax: 04 91 48 04 83
AL MAINTENANCE	BET	BET HOGE	
	ECONOIMSTE ERICK WOILLOZ 73B, rue Perrin Galliers 13006 Marseille Tél: 04 96 12 22 60 Fax: 04 96 12 42 19	BET HOGE Es-IMAGE Europe méditerranéenne de l'Arbois Domaine du Petit Arbois 13545 Aix en Provence Cedex 4 Tél: 04 42 97 10 15 Fax: 04 42 97 10 56	
	BUREAU DE CONTROLE La croix du Sud, 21 Saint Christophe, 2 rue Ferdinand de Lesseps 04 000 Signes les Bains Tél: 04 92 32 10 38 - Fax: 04 92 32 07 84		CPSIS Alexis Gervelle Acteurs 8, Bld E2, chemin de saint Lambert 13 811 La Penne sur Hautecombe Tél: 04 91 19 14 20 - Fax: 04 91 19 14 24
0403	<b>DCE</b>		
A9	<b>MAINTENANCE A9 MODIFIE</b>		
TN	<b>Structure Bois</b>		
DCE	<b>Plan de Charpente Bois</b>		
BOIS			
PL			
01			
A			
		DATE	
		10/2009	
		ECHELLE	
Index	Modifications	Date	



AXONOMETRIE SUD - OUEST

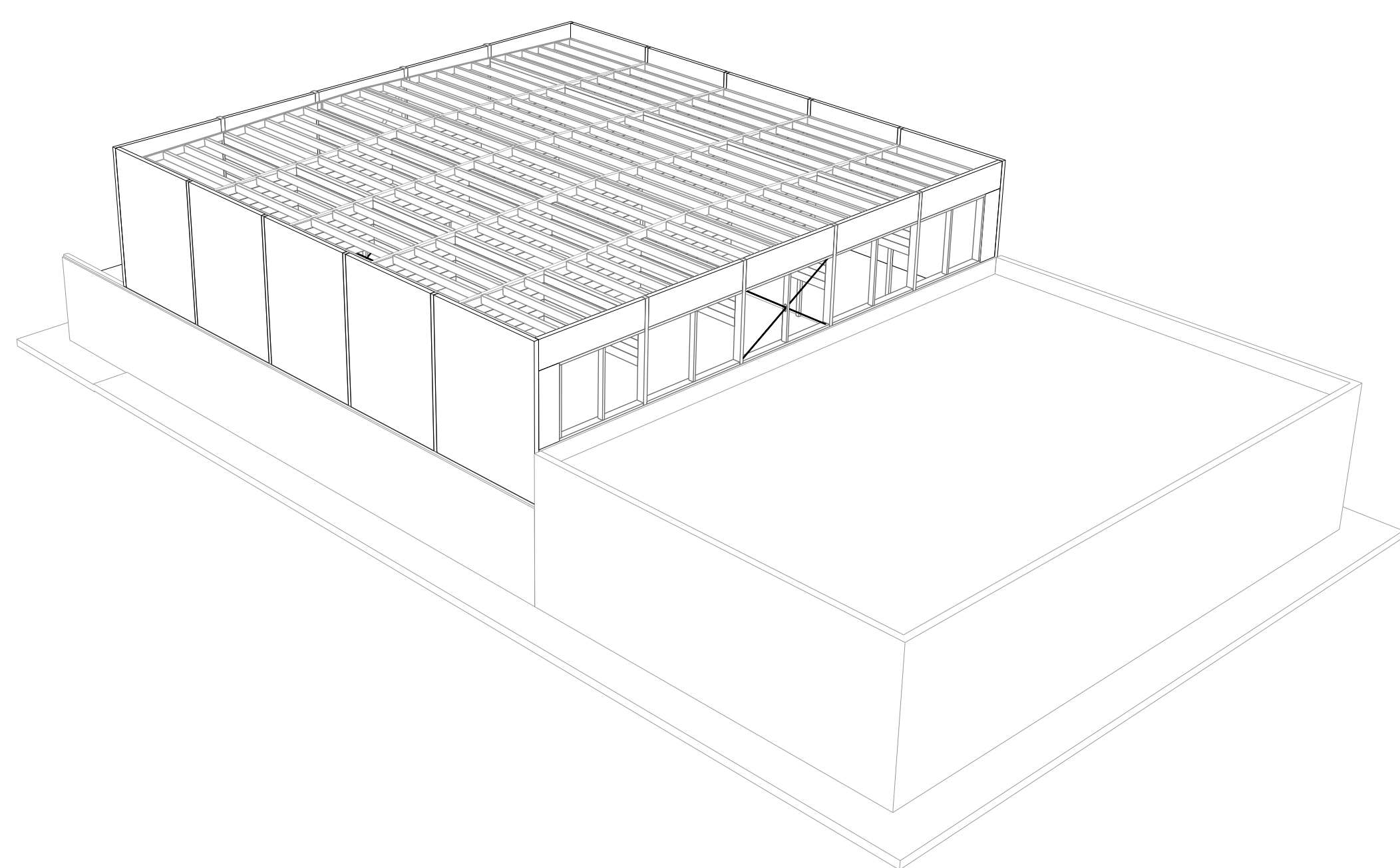

AXONOMETRIE NORD - EST

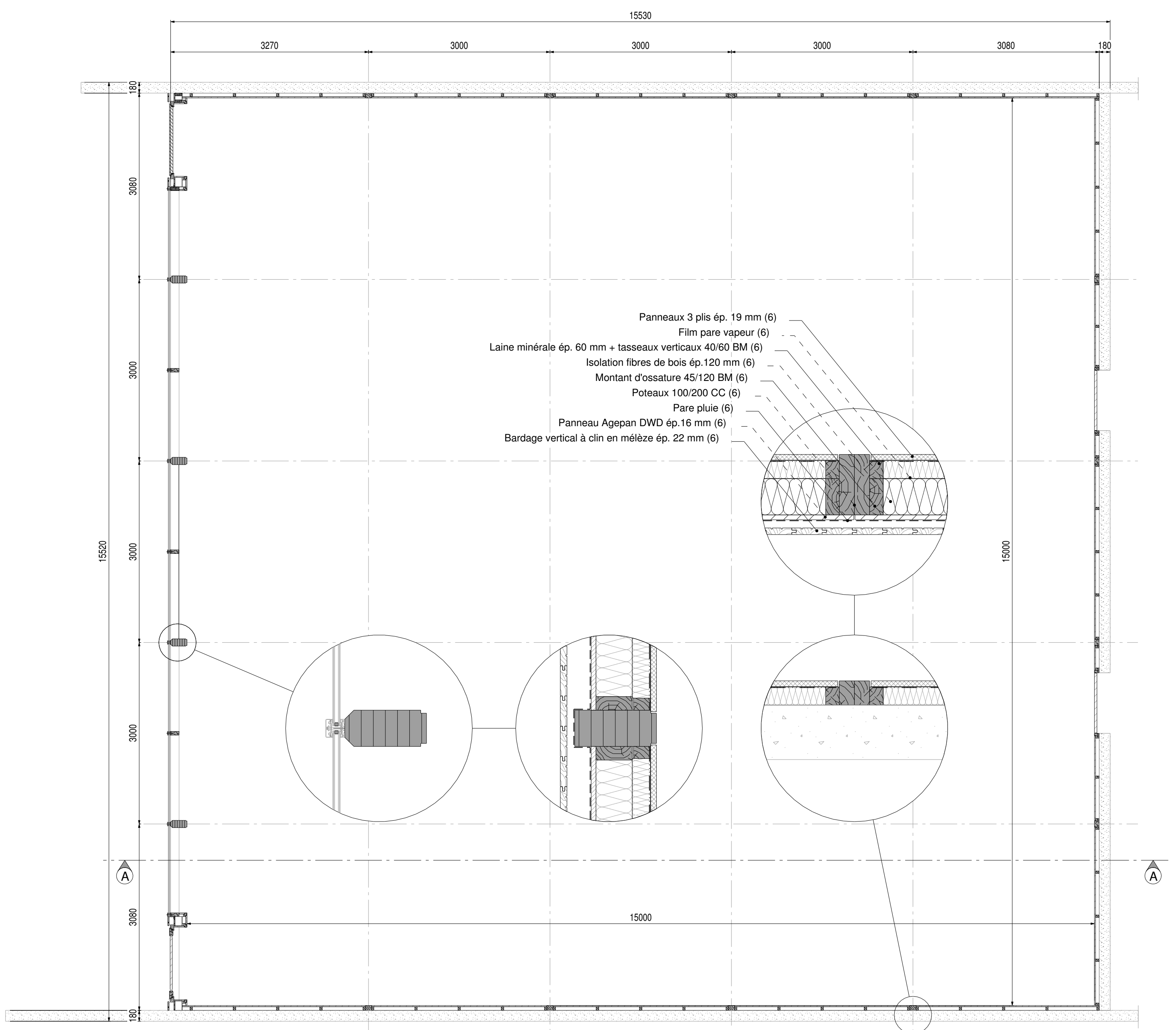
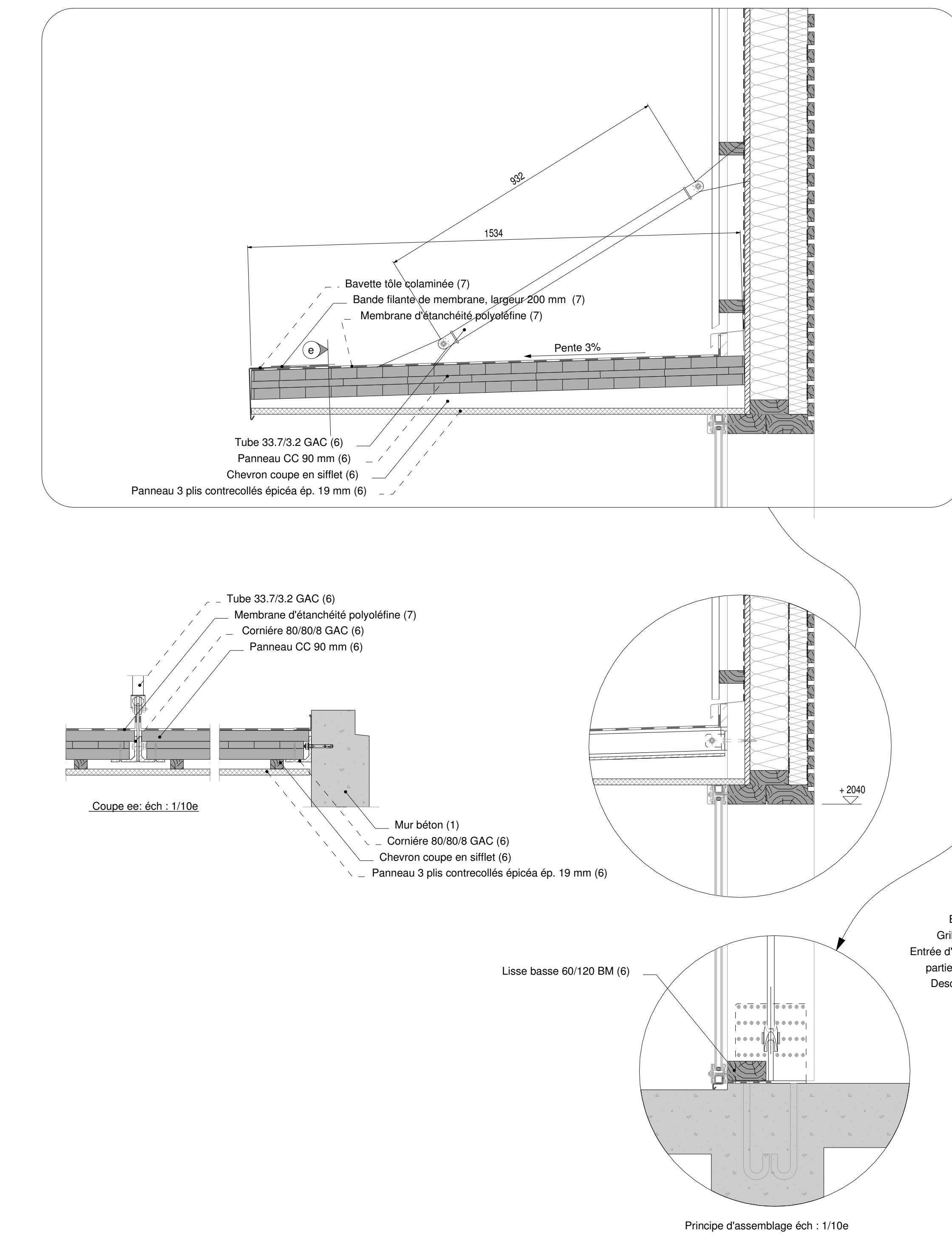

PLAN D'IMPLANTATION DES PAROIS éch. 1/50e

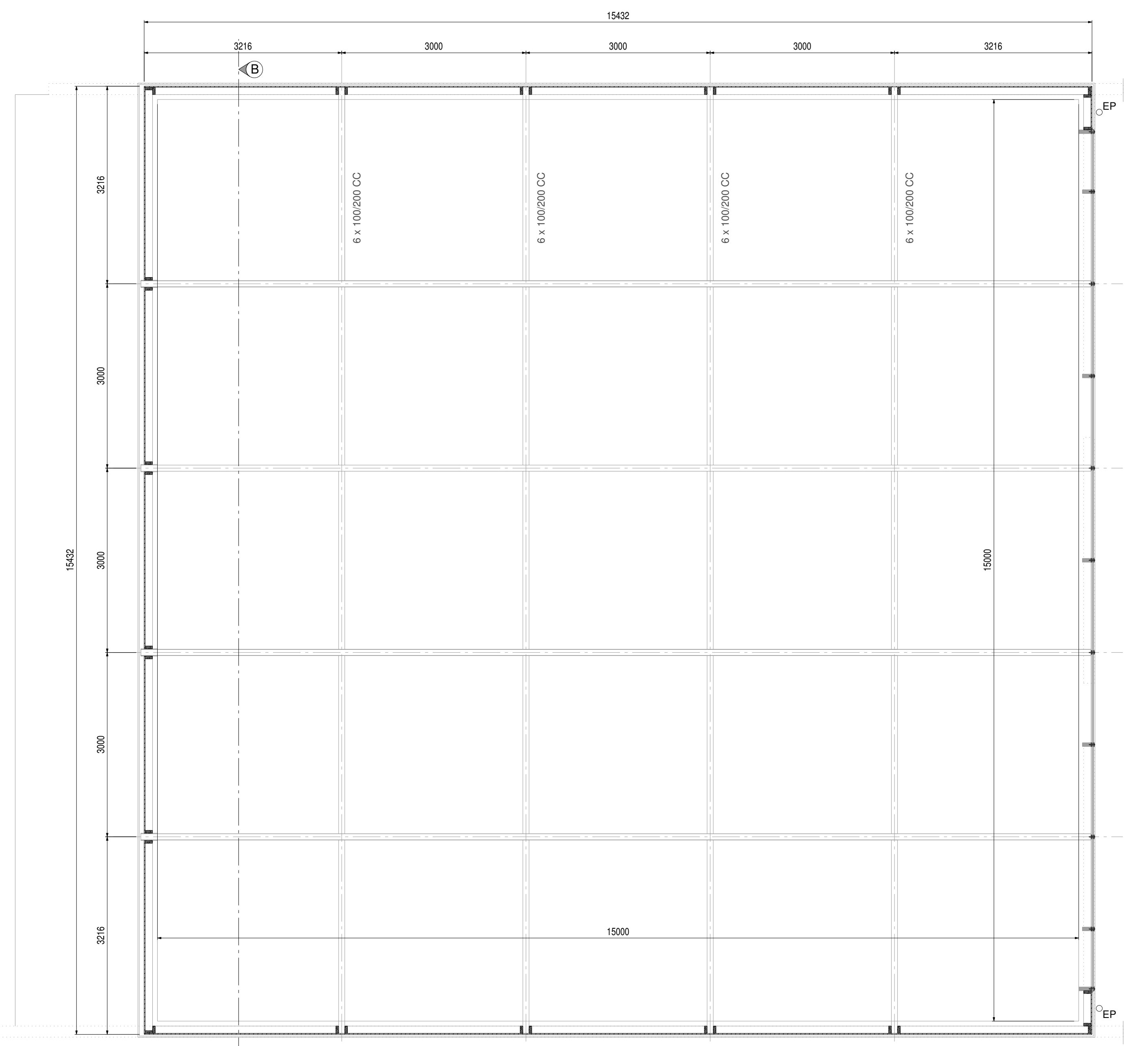

PLAN D'IMPLANTATION DE LA GRILLE DE POUTRES éch. 1/50e

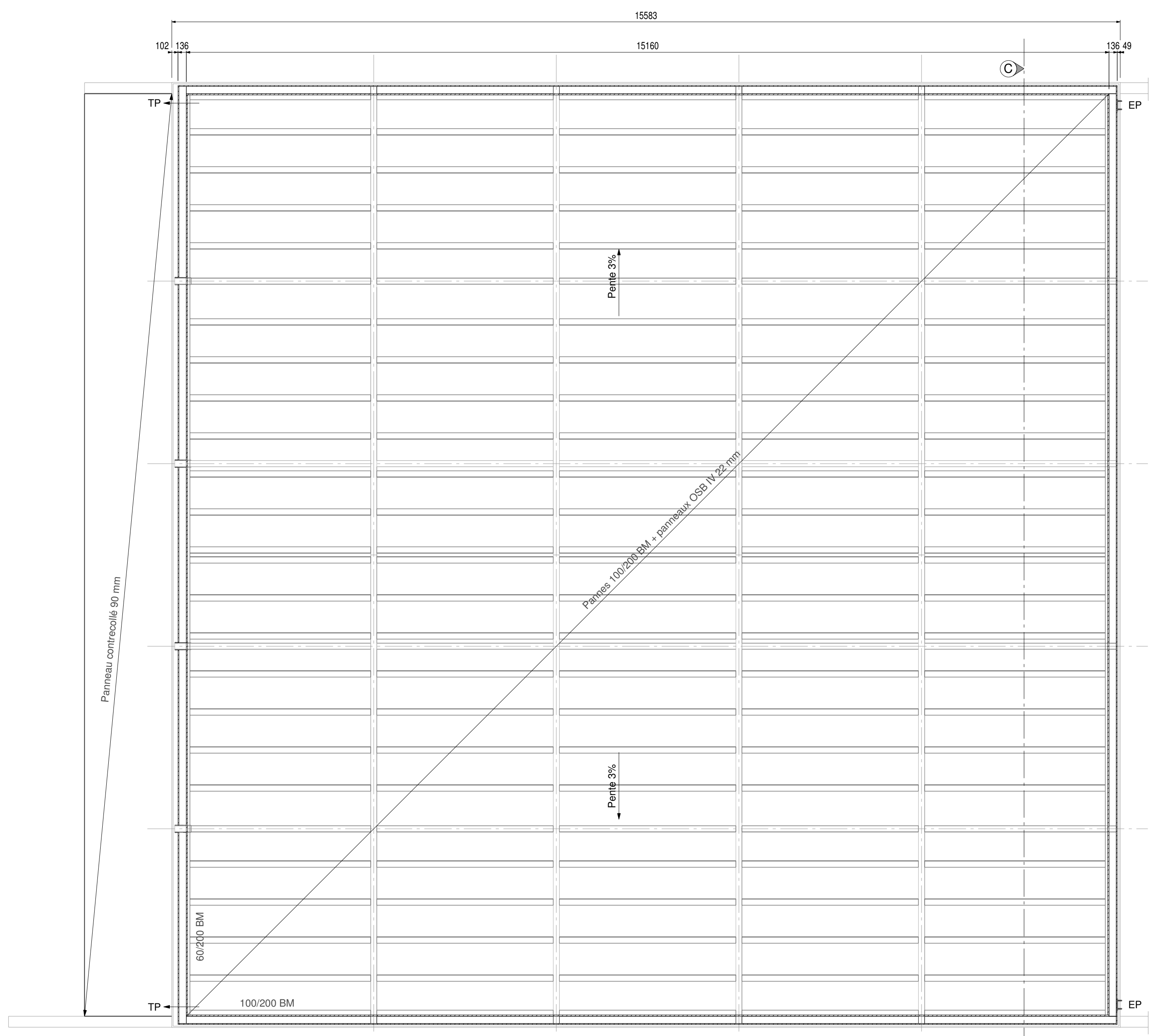

PLAN D'IMPLANTATION DE LA CHARPENTE éch. 1/50e

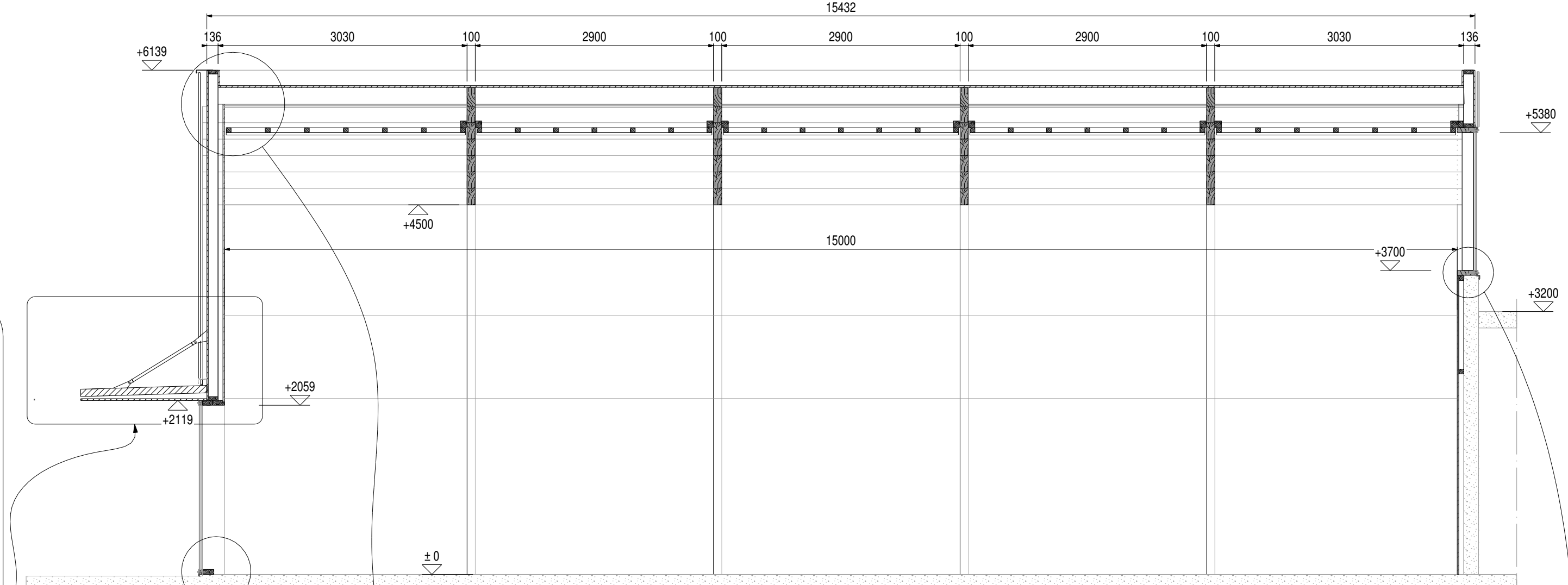

COUPE AA éch. 1/50e

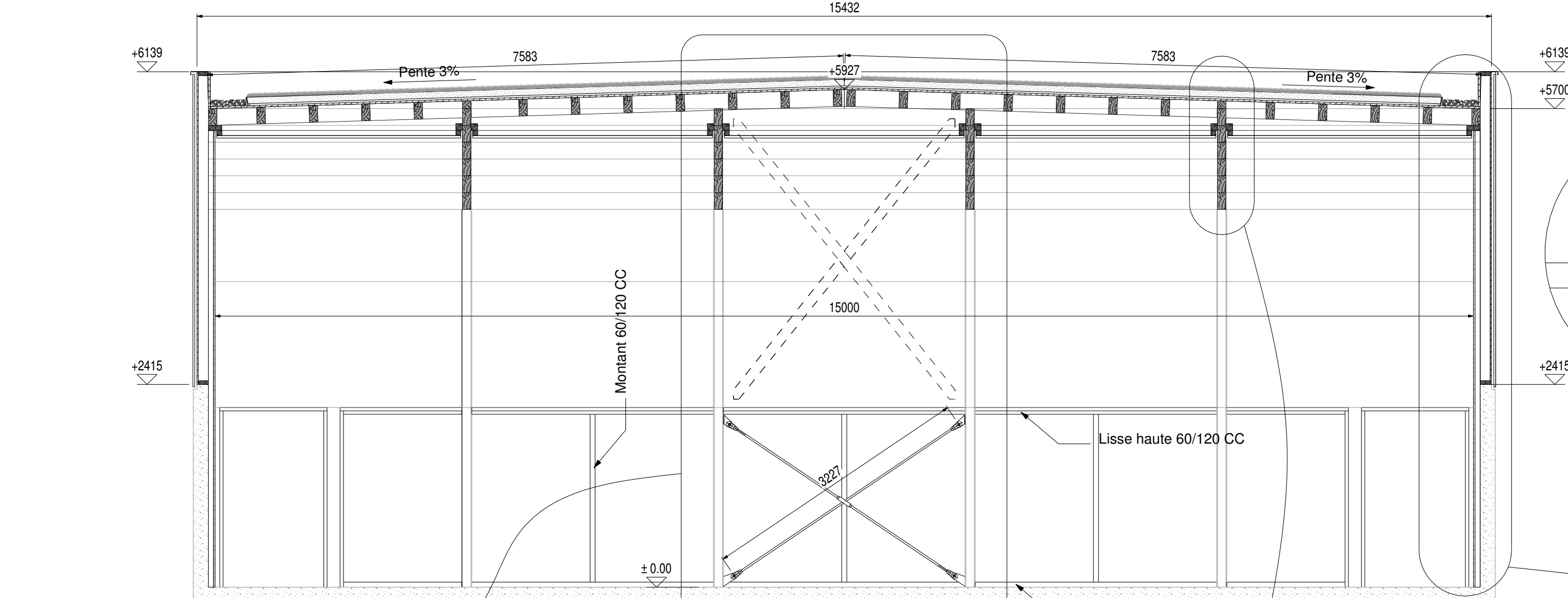

COUPE BB éch. 1/50e

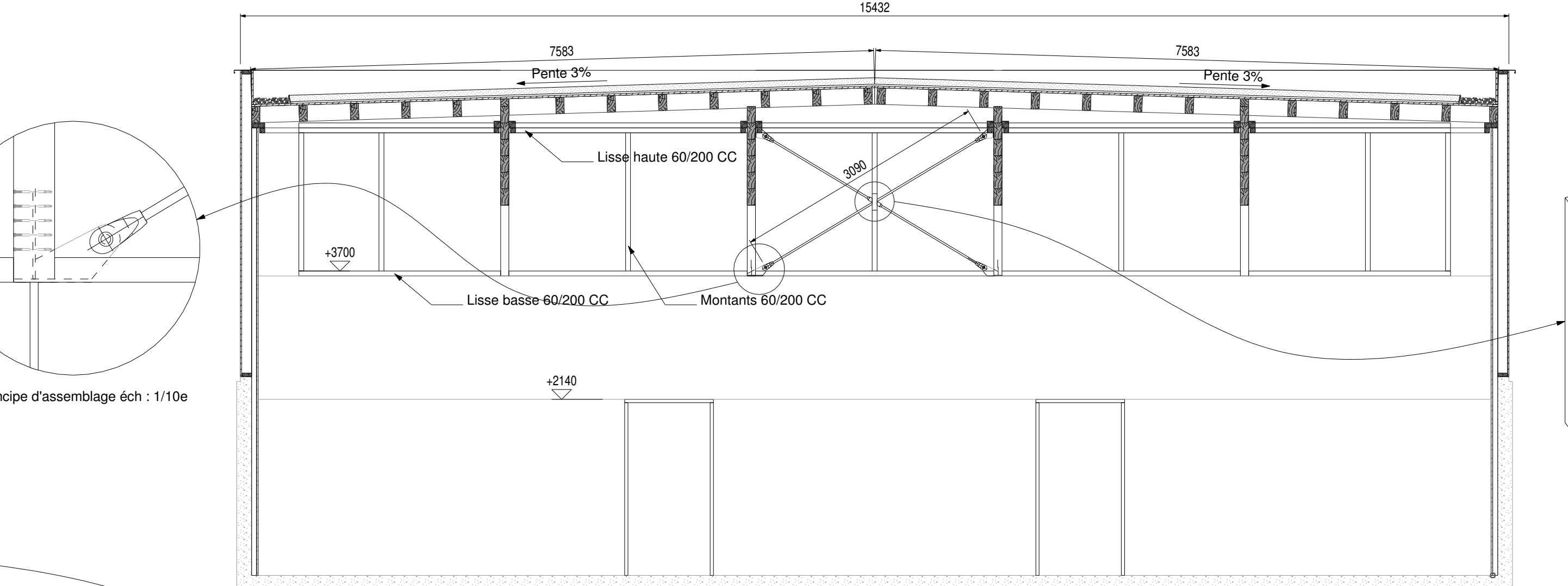

COUPE BB éch. 1/50e

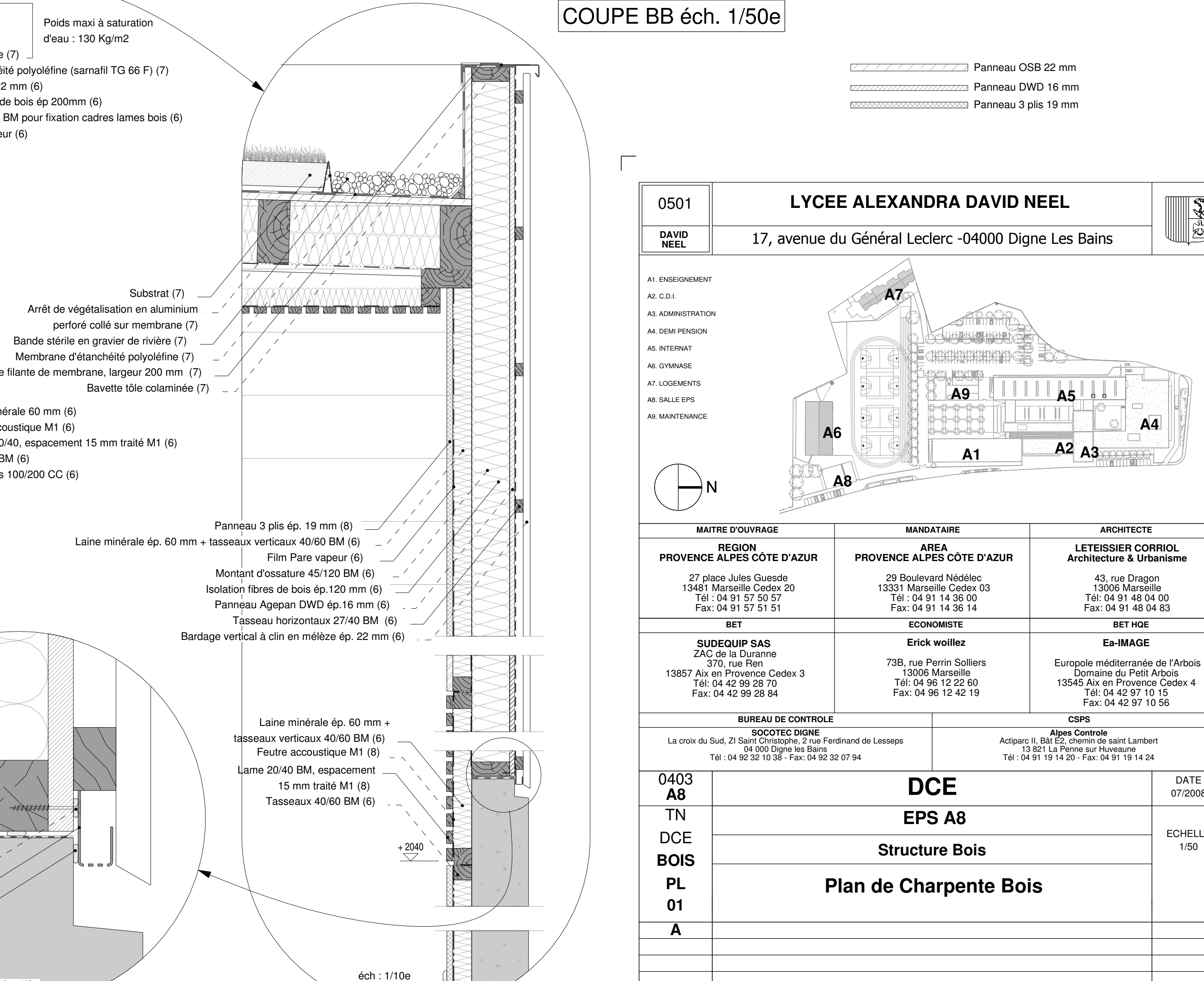
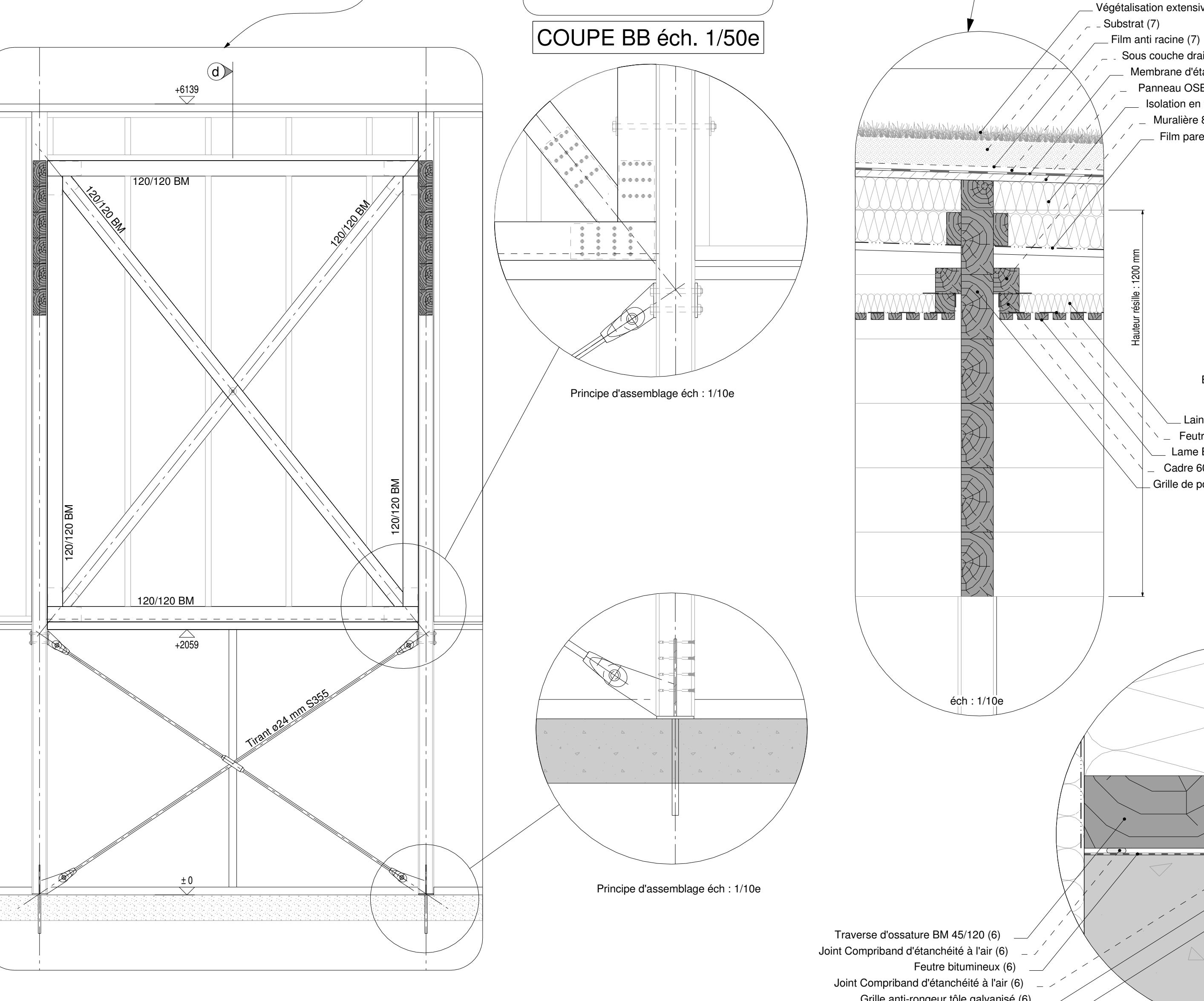
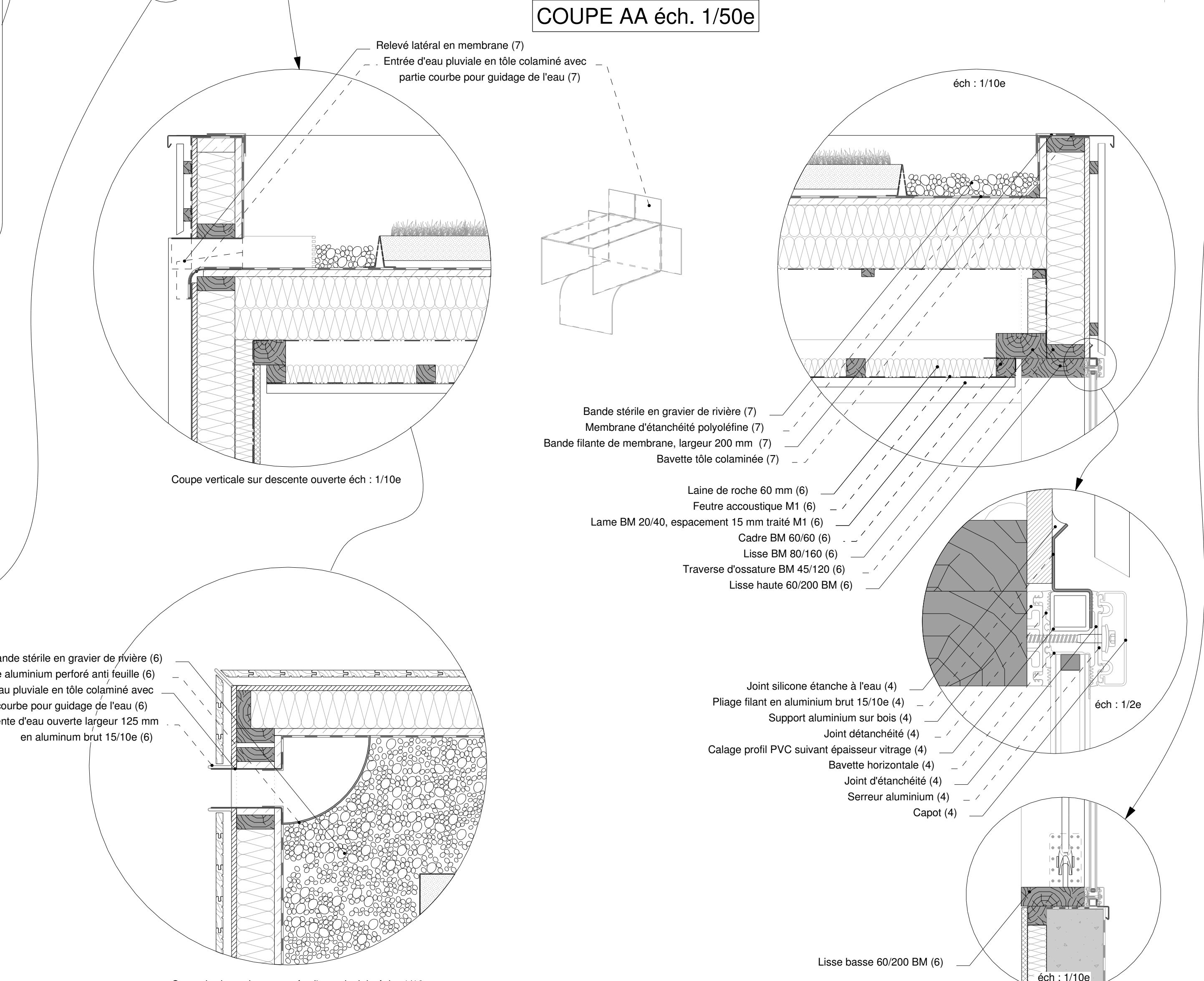

- Panneau OSB 22 mm
- Panneau DWD 16 mm
- Panneau 3 plis 19 mm

<b>0501 LYCEE ALEXANDRA DAVID NEEL</b> 17, avenue du Général Leclerc - 04000 Digne Les Bains		
MAITRE D'OUVRAGE DAVID NEEL AL ADMINISTRATION AL CDM PENSON AL INTERBAT AL CHIMBARD AL LOCATIONS AL SALES PSE AL MAINTENANCE	REGION PROVENCE ALPES COTE D'AZUR 27 place Jules Guérand 13487 Marseille Cedex 08 Tél. 04 91 51 20 22 Fax. 04 91 51 31 31	AREA PROVENCE ALPES COTE D'AZUR 29 Boulevard Nôblévic 13006 Marseille Tél. 04 91 14 36 00 Fax. 04 91 14 36 14
ARCHITECTE LEITESSIER CORNOL Architecte & Urbanisme 43, rue Dragon 13006 Marseille Tél. 04 91 48 04 90 Fax. 04 91 48 04 93	SET SUDÉQUIP SAS ZAC de la Daurade 270, rue Rion 13887 Aix-en-Provence Cedex 3 Tél. 04 42 99 28 70 Fax. 04 42 99 28 84	ARCHITECTE ERICK WOLLZ 738, rue Perrin Soliers 13006 Marseille Tél. 04 96 12 22 60 Fax. 04 96 12 42 19
BUREAU DE CONTRÔLE SOCIÉTÉ DIGNE La cité de St. Paul Digne, Parc Fournier de Lespès Tel. 04 82 82 10 38 Fax. 04 82 32 37 94	ALPES CONTRÔLE Avenue J. B. P. de la Pierre au Roc Tel. 04 91 18 14 24	E-IMAGE Europe méditerranéenne de l'Arbois Domaine du Parc Arbois 13645 Aix en Provence Cedex 4 Tél. 04 42 97 10 10 Fax. 04 42 97 10 56
0403 A8 TN DCE BOIS PL 01 A	DCE EPS A8 Structure Bois Plan de Charpente Bois	DATE 07/2008 ECHELLE 1/50