

CONSTRUCTION DE LA MAISON REGIONALE DE LA CHASSE ET DE LA PECHE - MONTPELLIER



Architecte D'Etat
 1 rue de la République, 34000 Montpellier
 Tél : 04 34 24 24 24 - Fax : 04 34 24 24 24
 Mail : michel@montpellier-architecte.com

LES STRUCTURES
 574 rue de la République, 34000 Montpellier
 Tél : 04 34 24 24 24
 Mail : info@structures.com

LES FONDATIONS
 574 rue de la République, 34000 Montpellier
 Tél : 04 34 24 24 24
 Mail : info@fondations.com

LES MURS
 574 rue de la République, 34000 Montpellier
 Tél : 04 34 24 24 24
 Mail : info@murs.com

LES STRUCTURES BOIS / Boiseries bois aménagées
 14, Av. de la République, 34000 Montpellier
 Tél : 04 34 24 24 24
 Mail : info@structures-bois.com

LES ASSURANCES
 14, Av. de la République, 34000 Montpellier
 Tél : 04 34 24 24 24
 Mail : info@assurances.com

BUREAU DE LA CONSTRUCTION LOGICIEL
 14, Av. de la République, 34000 Montpellier
 Tél : 04 34 24 24 24
 Mail : info@bureau-logiciel.com

CONSTRUCTION DES
 14, Av. de la République, 34000 Montpellier
 Tél : 04 34 24 24 24
 Mail : info@construction.com

Maître d'ouvrage
 La Région Languedoc-Roussillon
 201, avenue de la République - 34064
 Montpellier Cedex 04
 Tél : 04 99 52 52 52 - mail : pierre.prieud@lr.languedocroussillon.fr

la Région Languedoc-Roussillon
 255, rue de l'Europe - 34000 MONTPELLIER
 Tél : 04 99 52 52 52 - mail : montpellier@lasoderec.com

Soderec
 Centre de techniciens / Bureau Vertices
 451 rue Denis Papin ZAC Blaise Pascal Immeuble
 Optimum 34000 Montpellier
 Tél : 04 99 52 52 52 - mail : pierre.prieud@lr.languedocroussillon.fr

la Région Languedoc-Roussillon
 1025 rue Henri Bequet Parc Club du Médière - Bat. 18
 34000 Montpellier
 Tél : 04 67 13 80 50 - mail : bernard.desnoires@qualiteconstr.fr

ARC DÉCORATION
 29 rue de la République, 34100 GIGNAC
 Tél : 04 67 29 87 68
 Mail : c.d@arcdecor.com

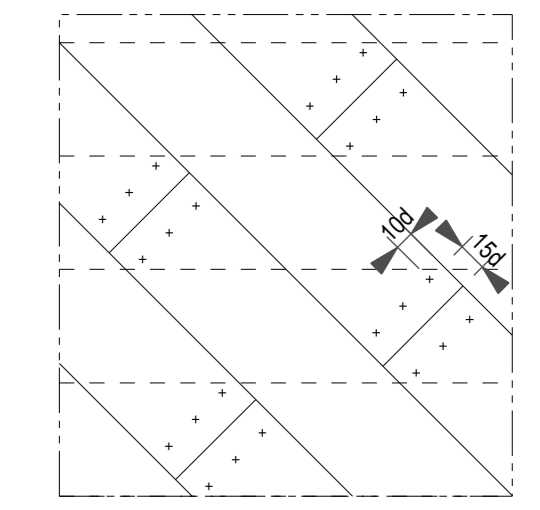

Principe de fixation de la volige de toiture

Plan d'orientation de la deuxième volige 45°

CONSTRUCTION DE LA MAISON REGIONALE DE LA CHASSE ET DE LA PECHE - MONTPELLIER



<p>BUREAU D'ARCHITECTURE 11 rue de la République 34000 Montpellier Tel : 04 67 74 14 21 - Fax : 04 67 74 14 19 Mail : bureau@bureauveritas.com</p> <p>LES STRUCTURES 57 rue Henri Becquerel 34000 Montpellier Tel : 04 67 74 14 21 Mail : bureau@bureauveritas.com</p> <p>LES FONDATIONS 57 rue Henri Becquerel 34000 Montpellier Tel : 04 67 74 14 21 Mail : bureau@bureauveritas.com</p> <p>LES TRAVAUX DE CHARPENTE 11, rue de la République 34000 Montpellier Tel : 04 67 74 14 21 Mail : bureau@bureauveritas.com</p> <p>LES TRAVAUX DE MAÇONNERIE 11, rue de la République 34000 Montpellier Tel : 04 67 74 14 21 Mail : bureau@bureauveritas.com</p> <p>LES TRAVAUX DE BOIS 11, rue de la République 34000 Montpellier Tel : 04 67 74 14 21 Mail : bureau@bureauveritas.com</p> <p>LES TRAVAUX DE PEINTURE 11, rue de la République 34000 Montpellier Tel : 04 67 74 14 21 Mail : bureau@bureauveritas.com</p> <p>LES TRAVAUX DE VERRE 11, rue de la République 34000 Montpellier Tel : 04 67 74 14 21 Mail : bureau@bureauveritas.com</p> <p>LES TRAVAUX DE CLIMATISATION 11, rue de la République 34000 Montpellier Tel : 04 67 74 14 21 Mail : bureau@bureauveritas.com</p> <p>LES TRAVAUX D'ELECTRICITE 11, rue de la République 34000 Montpellier Tel : 04 67 74 14 21 Mail : bureau@bureauveritas.com</p> <p>LES TRAVAUX DE PLUMBING 11, rue de la République 34000 Montpellier Tel : 04 67 74 14 21 Mail : bureau@bureauveritas.com</p>	<p>Maître d'ouvrage: La Région Languedoc-Roussillon 201, avenue de la Principauté - 34054 Montpellier Cedex 04</p> <p>la Région Languedoc-Roussillon Montpellier</p> <p>Maîtrise d'œuvre: La Soderec groupe CNST Mutual 255, rue de l'Atropole - 34000 MONTPELLIER Tel : 04 69 64 65 60 Mail : montpellier@soderec.com</p> <p>soderec</p> <p>Contâmes techniciens : Pierre Veritas 451 rue Denis Papin ZAC Blaise Pascal Immeuble Optimum 34000 Montpellier Tel : 04 99 52 32 52 - Mail : pierre.veritas@bureauveritas.com</p> <p>34000 Montpellier 1025 rue Henri Becquerel Parc Club du Héliaire - Bat. 18 34000 Montpellier Tel : 04 67 13 80 50 - Mail : pierre.veritas@bureauveritas.com</p> <p>ARS CADREAU - ALAINES 29 rue du Soleil - 34150 GIGNAC Tel : 04 67 29 87 64 Mail : c.chenu@arscadreau.com</p>
--	---

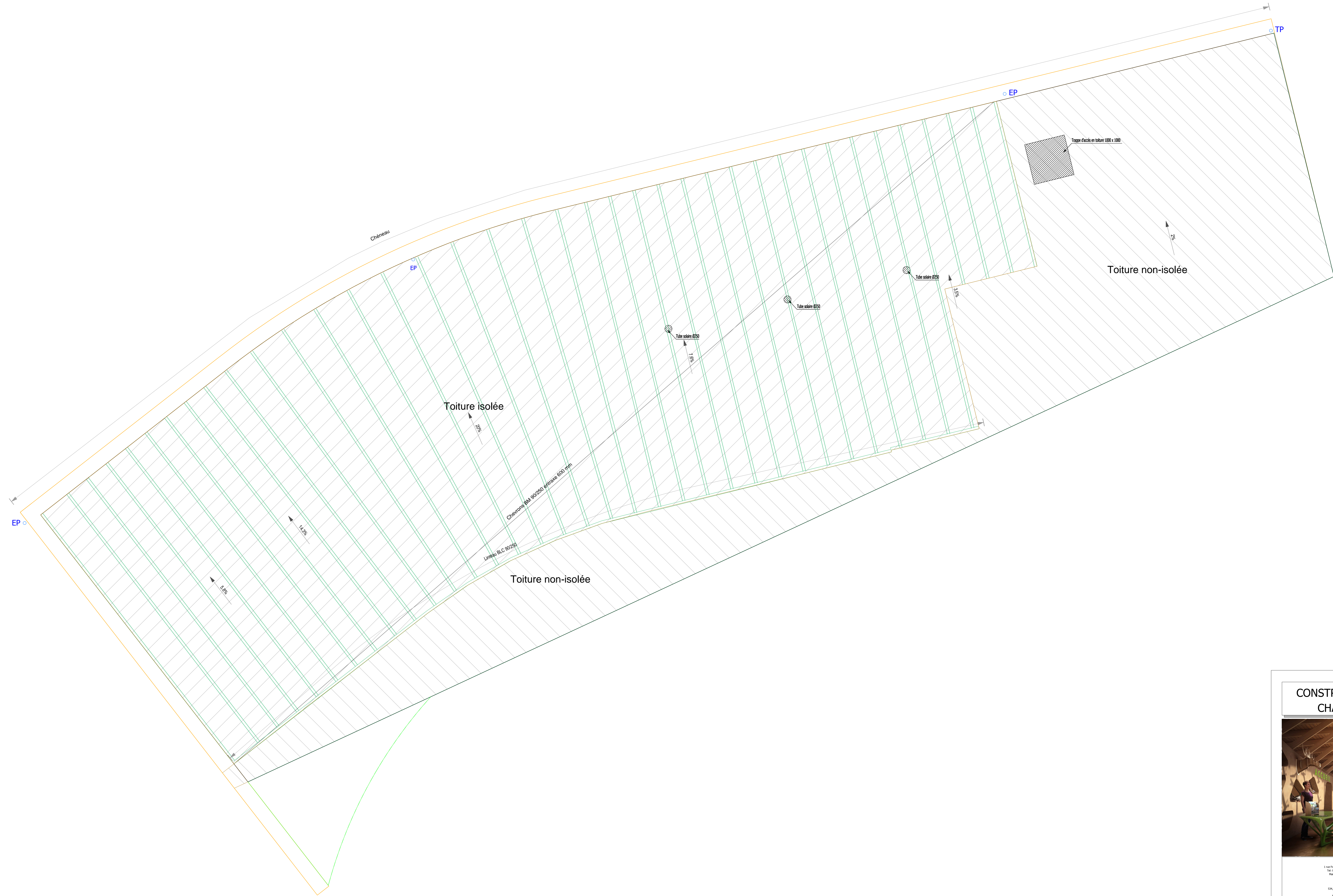

CONSTRUCTION DE LA MAISON REGIONALE DE LA CHASSE ET DE LA PECHE - MONTPELLIER



Architecte DDAE Chénou
 1 rue de la République - 34000 Montpellier
 Tél : 04 67 24 24 27 - Fax : 04 67 28 24 29
 Mail : archi@architecte-montpellier.com

LES STRUCTURES
 57 rue Pasteur - 34000 Montpellier
 Tél : 04 67 68 68 68
 Mail : info@structures.com

LES MAIRES - ESTERLE
 COOPÉRATIVE MONTPELLIENNE DE BÂTIMENT
 41 bis Avenue Louis Pasteur - 34000 Montpellier
 Tél : 04 67 94 41 41 - Fax : 04 67 94 41 40
 Mail : info@maires-esterle.com

NET 2011
 141 rue de la République - 34000 Montpellier
 Tél : 04 67 70 80 80
 Mail : info@net2011.com

LES STRUCTURES BOIS / Boisrama Boisramont
 18, Av. de la Cité Riquier - 34000 Montpellier
 Tél : 04 67 68 68 68
 Mail : contact@boisrama.com

LES ACCOUSTIQUES
 102 rue de la République - 34000 Montpellier
 Tél : 04 67 94 94 94
 Mail : info@lesaccoustiques.com

BUREAU DE LA CONSTRUCTION LOGIC
 111 rue de la République - 34000 Montpellier
 Tél : 04 67 94 94 94
 Mail : info@bureau-logic.com

CONSTRUCTION 360
 110, rue de la République - 34000 Montpellier
 Tél : 04 67 94 94 94
 Mail : info@construction360.com

Maître d'ouvrage:
 La Région Languedoc-Roussillon
 201, avenue de la Pompidou - 34054 Montpellier
 La Région Languedoc-Roussillon
 Société d'Économie Mixte
 La Soderec groupe CNIS Mutual
 255, rue de l'Europe - 34000 MONTPELLIER
 Tél : 04 69 94 65 65
 Mail : montpellier@lasoderec.com

Soderec
 Contrôle technique - Bureau Veritas
 451 rue Denis Papin ZAC Blaise Pascal Immeuble
 Optimum 34000 Montpellier
 Tél : 04 99 52 52 52 - Mail : pierre.predol@bureauveritas.com
 1025 rue Henri Bequet Parc Club du Médière - Bat. 18
 34000 Montpellier
 Tél : 04 67 83 80 50 - Mail : bernard.desnoire@qualikon.fr
AND GUILLET - ALBAINE
 29 rue du Souffre - 34150 CENAC
 Tél : 04 67 25 87 64
 Mail : c.gillet@qualikon.fr

Plan de repérage de la coupe

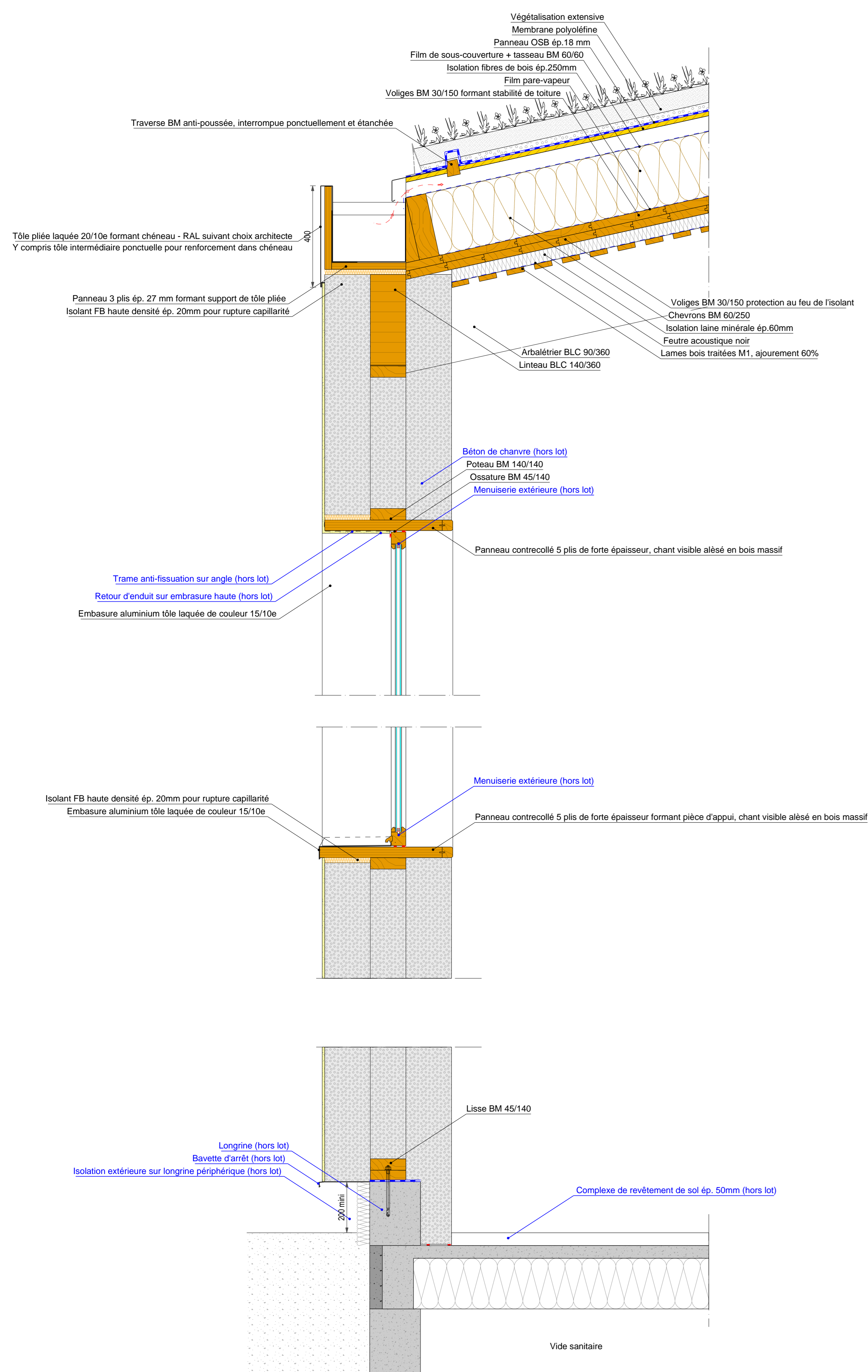

Coupe de détails transversale A-A

Traverse BM anti-poussée, interrompue ponctuellement et étanchée positionnement à définir suivant pente et longueur rampant

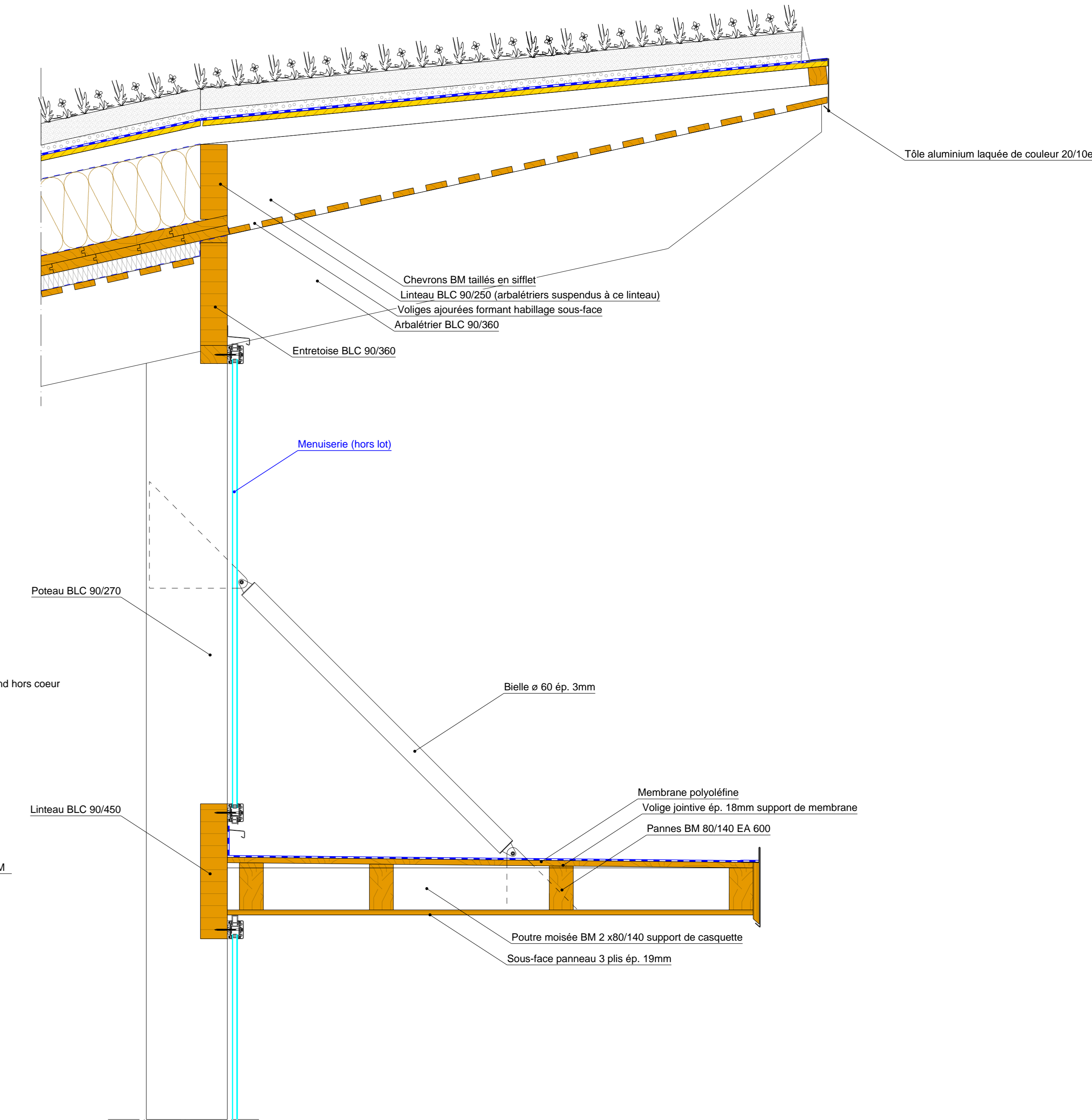
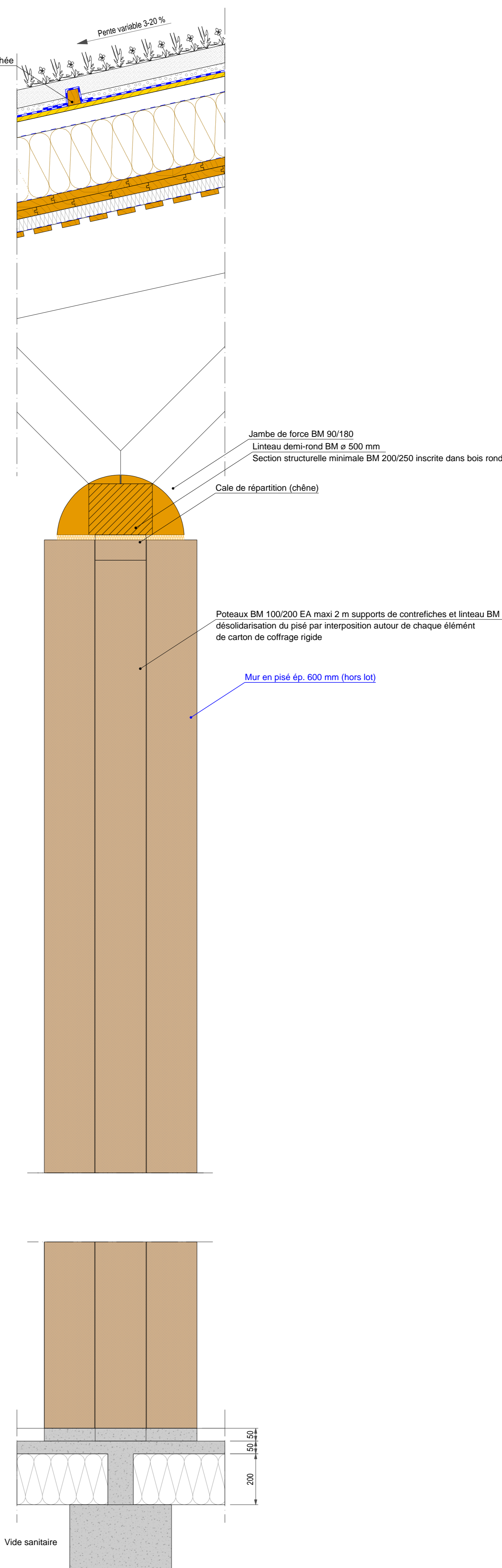
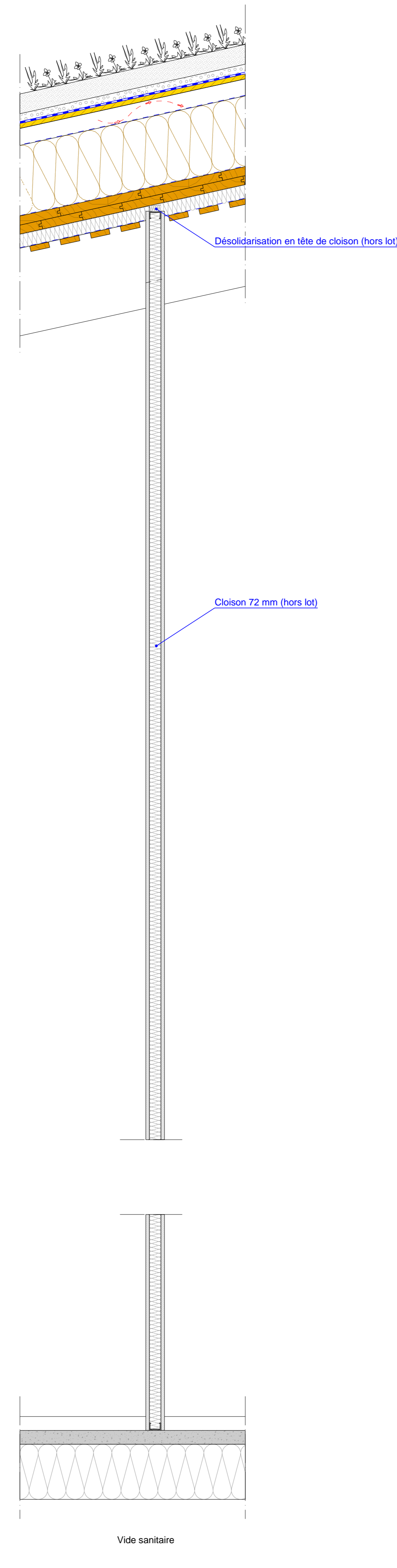

CONSTRUCTION DE LA MAISON REGIONALE DE LA CHASSE ET DE LA PECHE - MONTPELLIER



Architecte Maître d'œuvre:
 La Région Languedoc-Roussillon
 201, avenue de la Pompièrerie, 34064 MONTPELLIER CEDEX

Maître d'ouvrage:
 La Région Languedoc-Roussillon
 201, avenue de la Pompièrerie, 34064 MONTPELLIER CEDEX

la Région Languedoc-Roussillon

Maîtrise d'œuvre:
 La Soderoc groupe Châti Mouton
 255, rue de l'Arqueuse, 34000 MONTPELLIER
 Tél : 04 99 64 65 60
 mail : montpellier@soderoc.com

Soderoc

Contrôleurs techniques: Bureau Veritas
 451 rue Denis Papin ZAC Blaise Pascal Immeuble Optimum 34000 Montpellier
 Tél : 04 99 52 32 52 - mail : pierre.grosjean@bureauveritas.com

ES2S - Quiconaut
 1025 rue Henri Bequet Parc Club du Médière - Bat 18
 34000 Montpellier
 Tél : 04 67 13 80 50 - mail : bernard.desandre@quiconaut.fr

AVIS QUALITE ALBAINE
 25 rue du Sable - 34100 GIGAN
 Tél : 04 67 29 87 84
 mail : d.chenau@albaaine.com

Plan de repérage des coupes

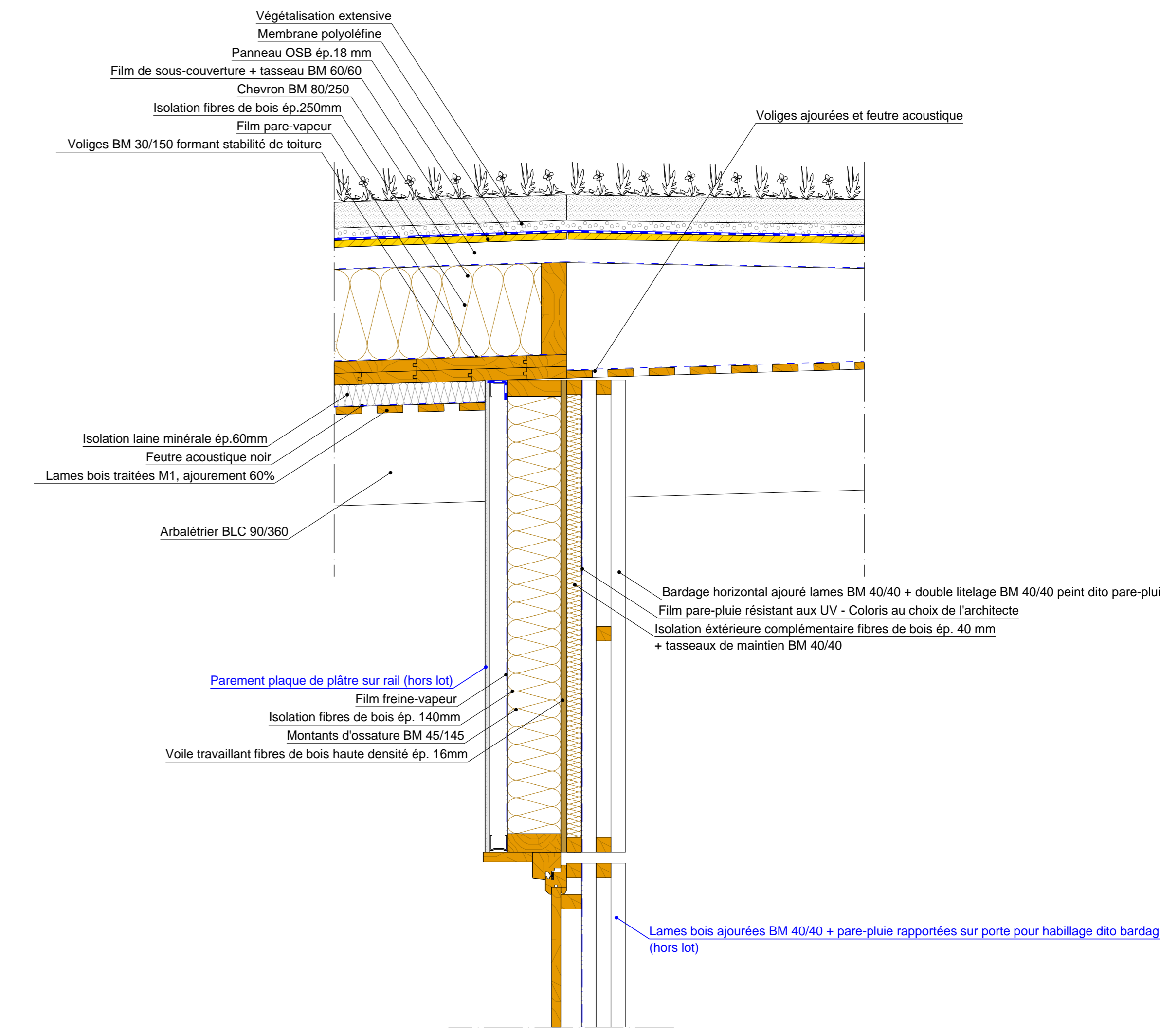

Coupe de détails C-C

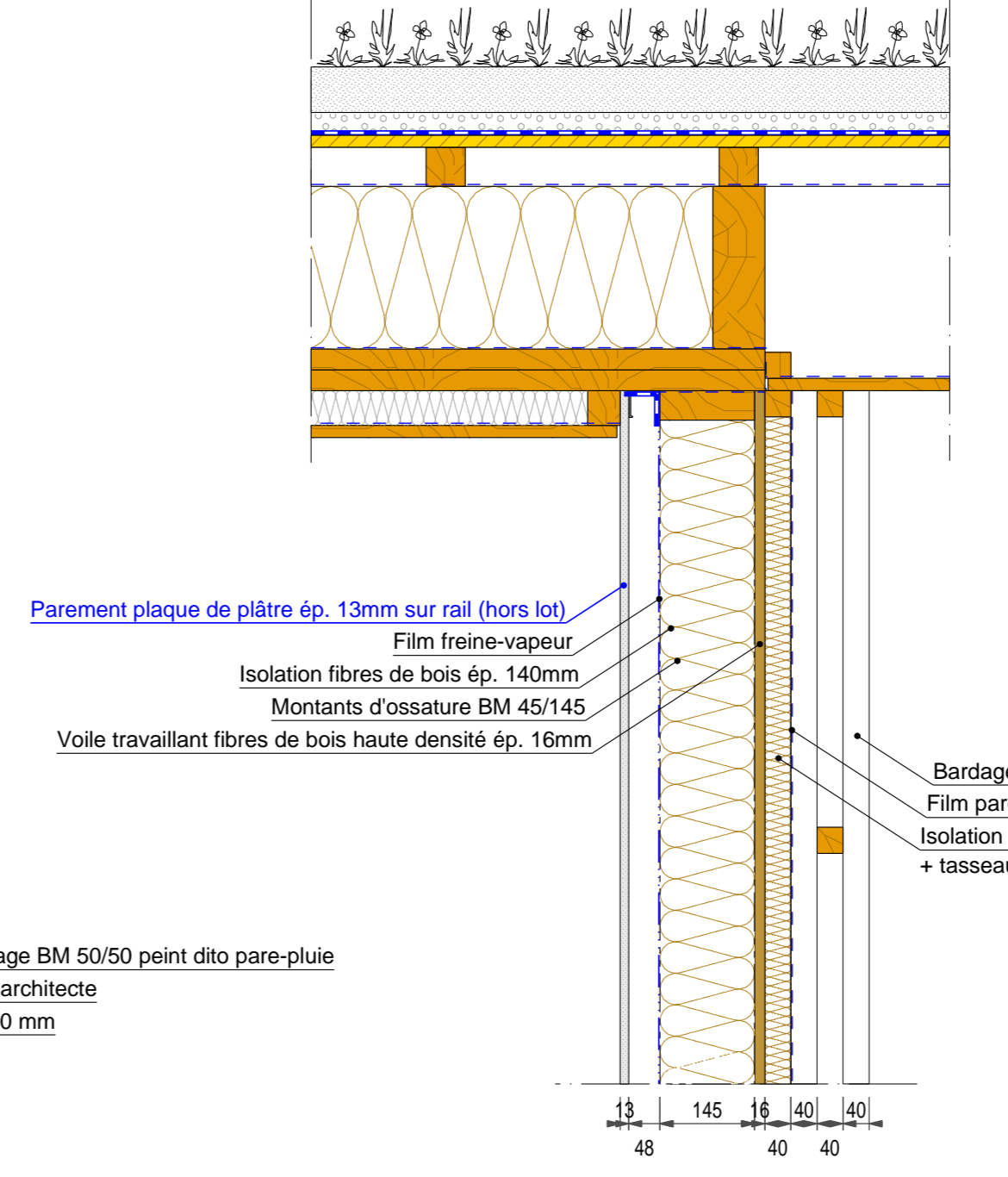
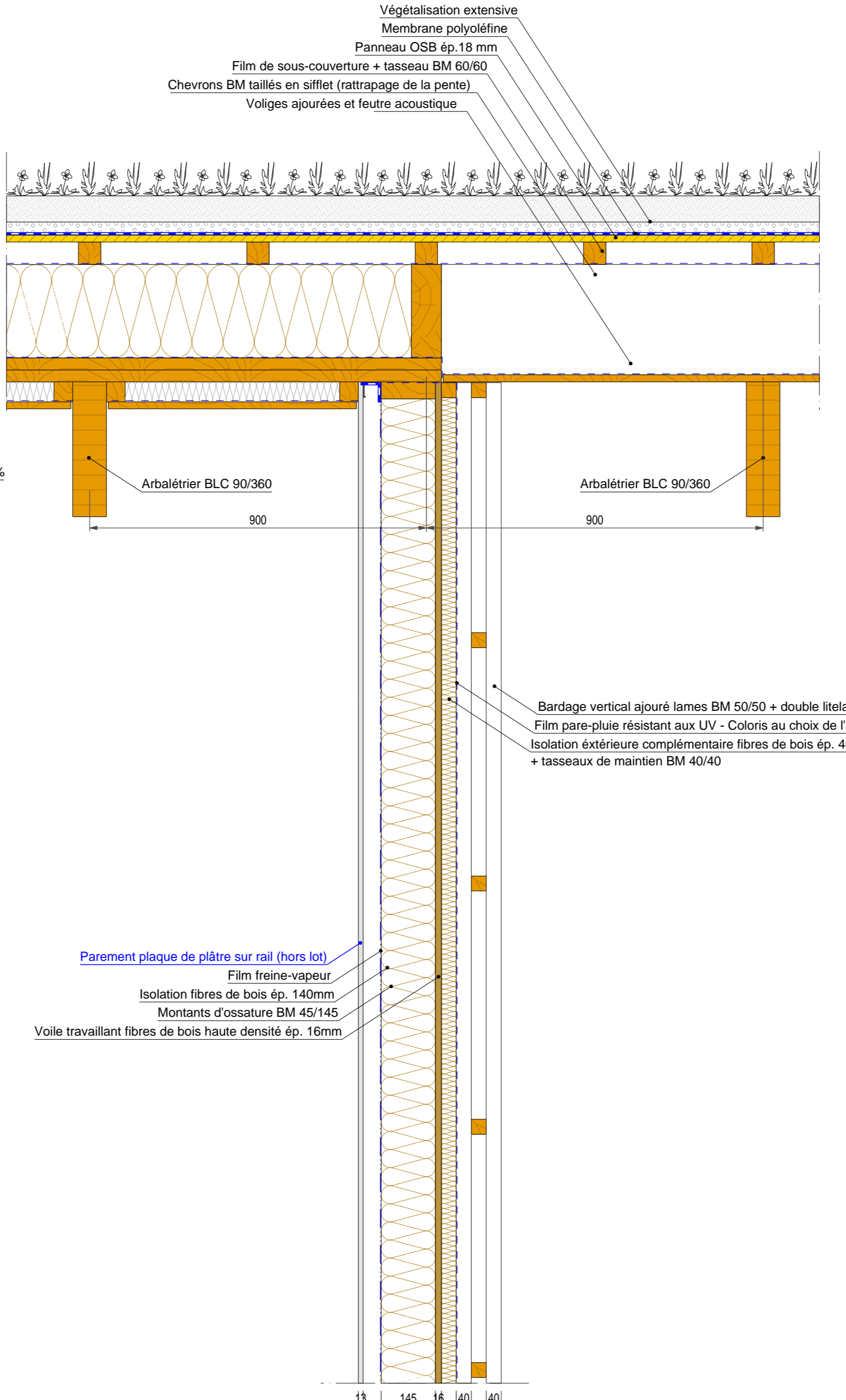
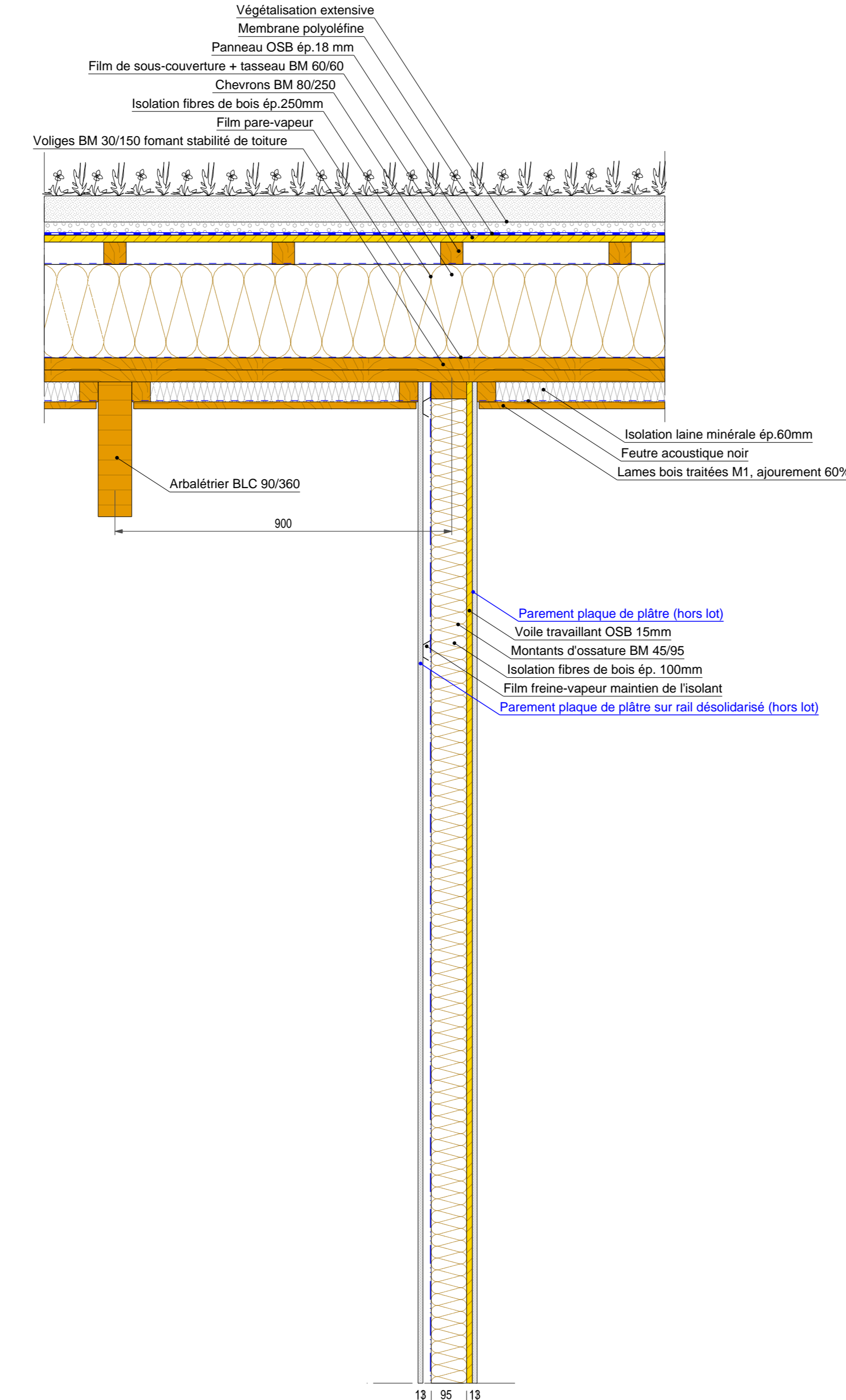
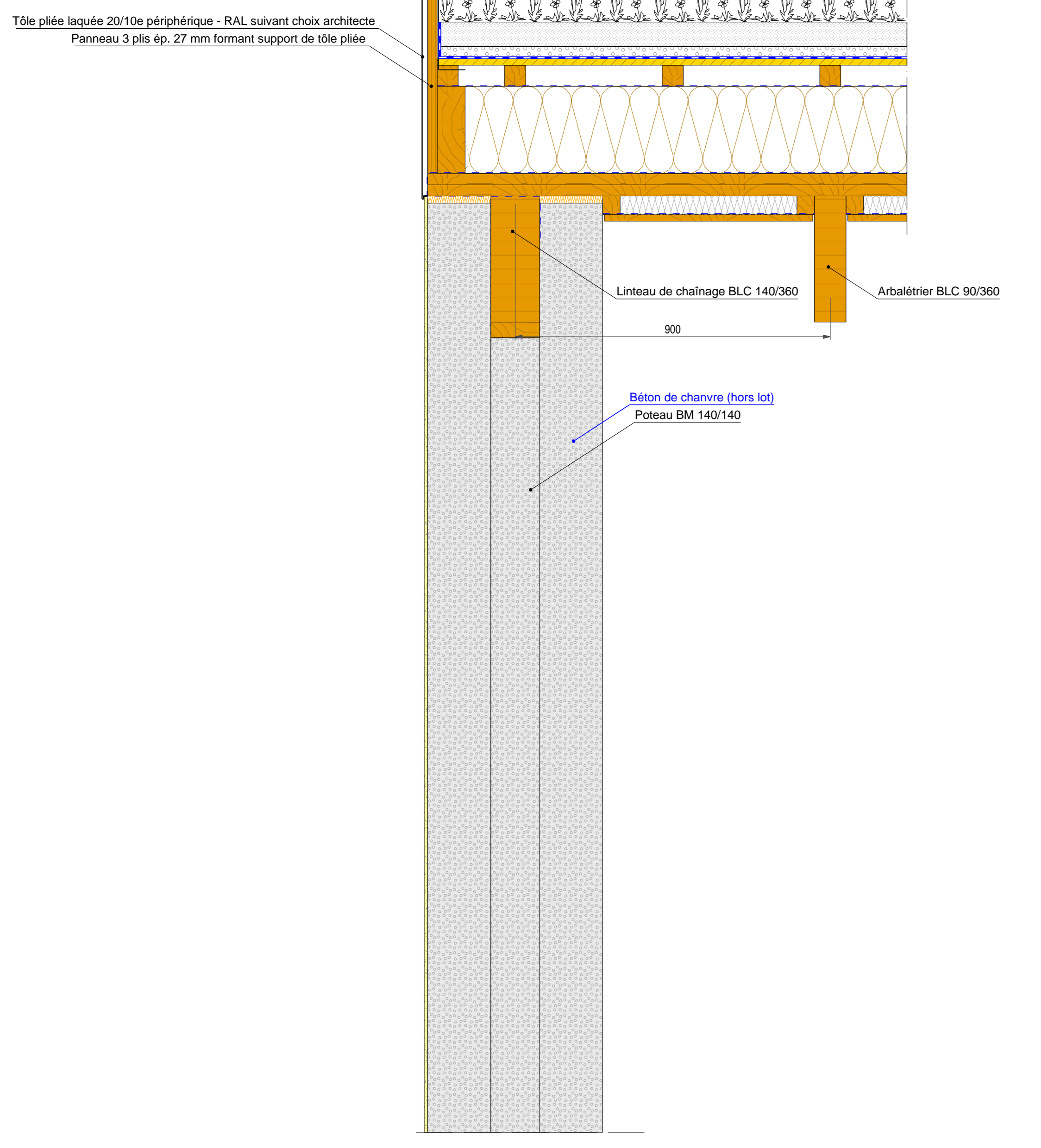

Coupe de détails D-D

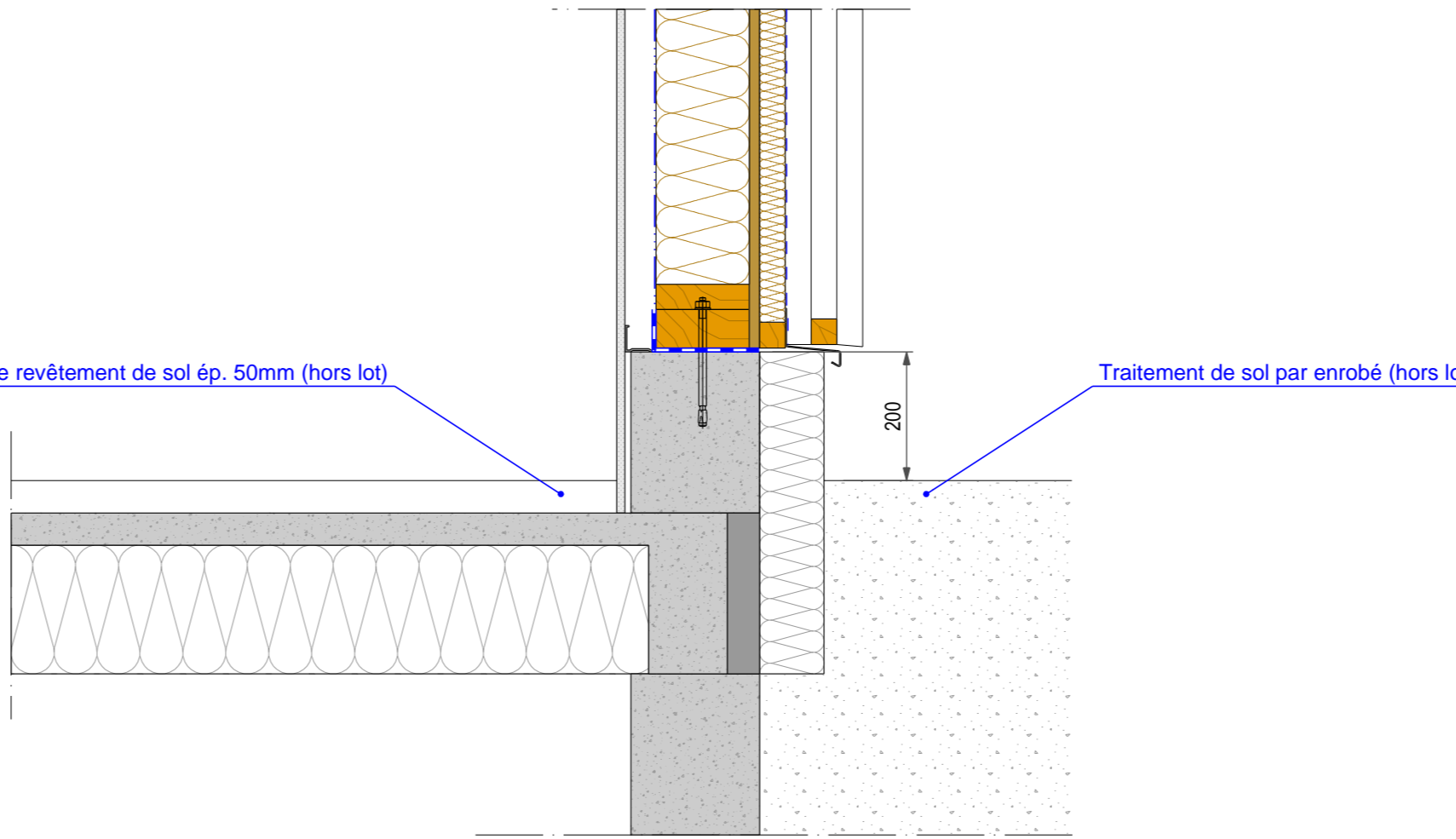
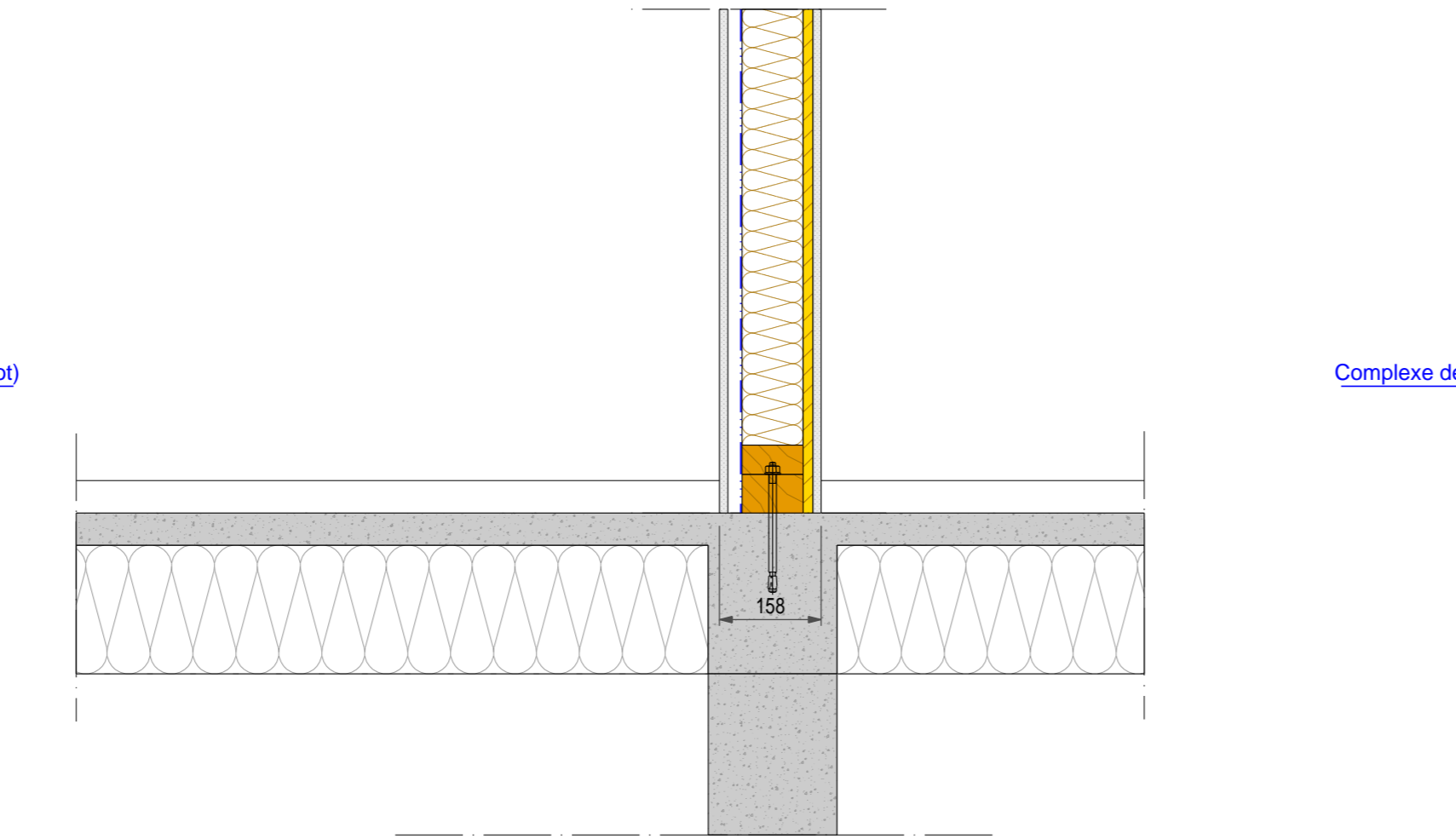
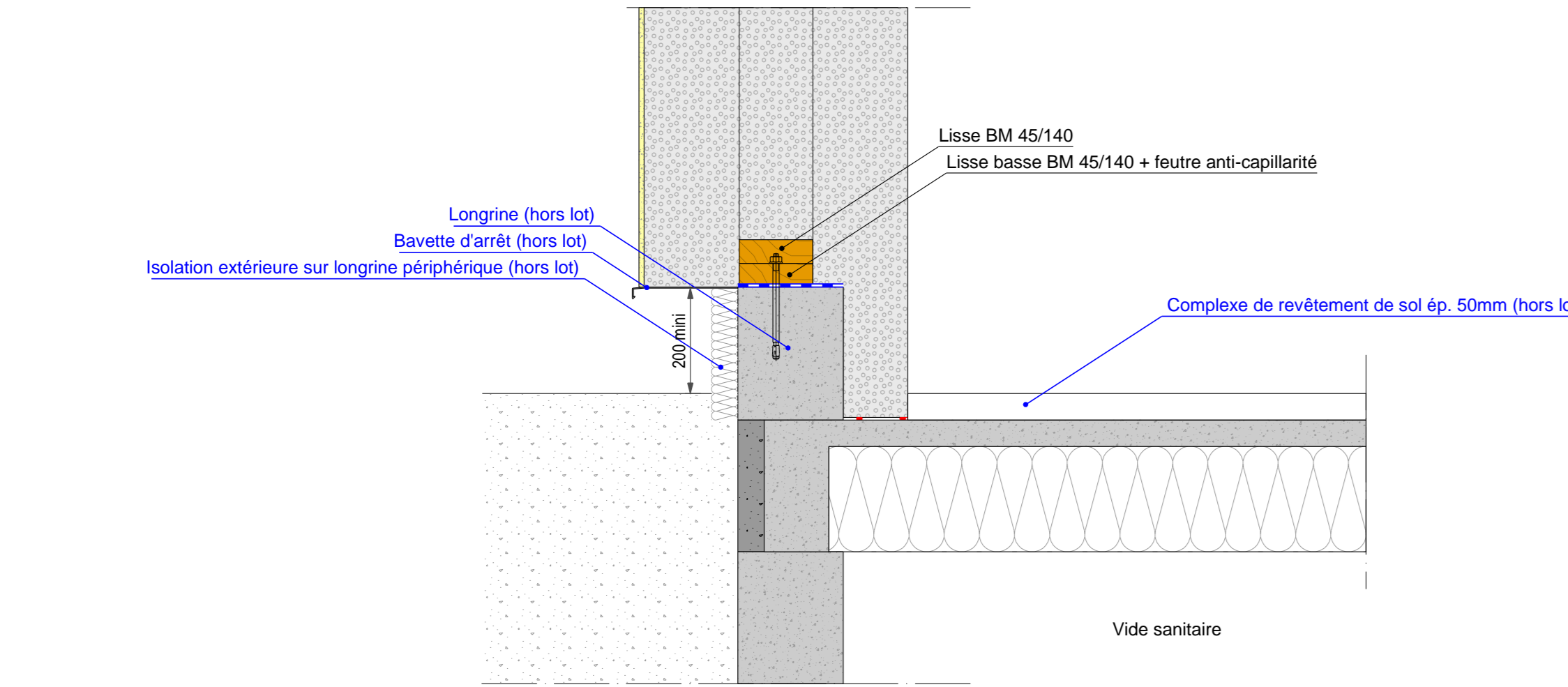

Coupe de détails longitudinale B-B

CONSTRUCTION DE LA MAISON REGIONALE DE LA CHASSE ET DE LA PECHE - MONTPELLIER

Architecte Maître d'œuvre:
la Région Languedoc-Roussillon
 201, avenue de la Pompiègne - 34064 MONTPELLIER CEDEX 2

Maître d'ouvrage:
la Région Languedoc-Roussillon
 Secrétariat du maître d'ouvrage : La Soderec groupe Crédit Mutuel
 255, rue de l'Europe - 34000 MONTPELLIER
 Tél : 04 99 64 65 60
 mail : montpellier@soderec.com

Soderec
 Contrôle technique - Bureau Veritas
 451 rue Denis Pagny ZAC Basile Pascal Immeuble
 Sudreco 34000 Montpellier
 Tél : 04 99 52 32 52 - mail : pierre.groffier@bureauveritas.com

CS2 - Qualicoat
 1025 rue Henri Becquerel Parc Club du Médière - Bat 18
 34000 Montpellier
 Tél : 04 67 13 80 50 - mail : bernard.desmetre@qualicoat.fr

ABS GEBELER ALBAINE
 25 rue du Sable - 34100 GIGNAC
 Tél : 04 67 29 87 94
 mail : d.chenau@albe-albaine.fr

RESTRUCTURE
 124 rue de la République - Montpellier
 Tél : 04 67 40 20 00
 Mail : restruct@restruct.com

REPLACEMENT & REPARATION
 100 rue de la République - Montpellier
 Tél : 04 67 40 20 00
 Mail : replacement@restruct.com

RESTRUCTURE BOIS / CHARPENTE BOIS/BOIS
 18, rue de la République - 34000 Montpellier
 Tél : 04 67 40 20 00
 Mail : restruct@restruct.com

RESTRUCTURE
 100 rue de la République - Montpellier
 Tél : 04 67 40 20 00
 Mail : restruct@restruct.com

CONSTRUCTION DE LA CONSTRUCTION COC
 11, rue de la République - Montpellier
 Tél : 04 67 40 20 00
 Mail : coc@restruct.com

COORDONATEUR DE CHANTIER
 100 rue de la République - Montpellier
 Tél : 04 67 40 20 00
 Mail : coord@restruct.com

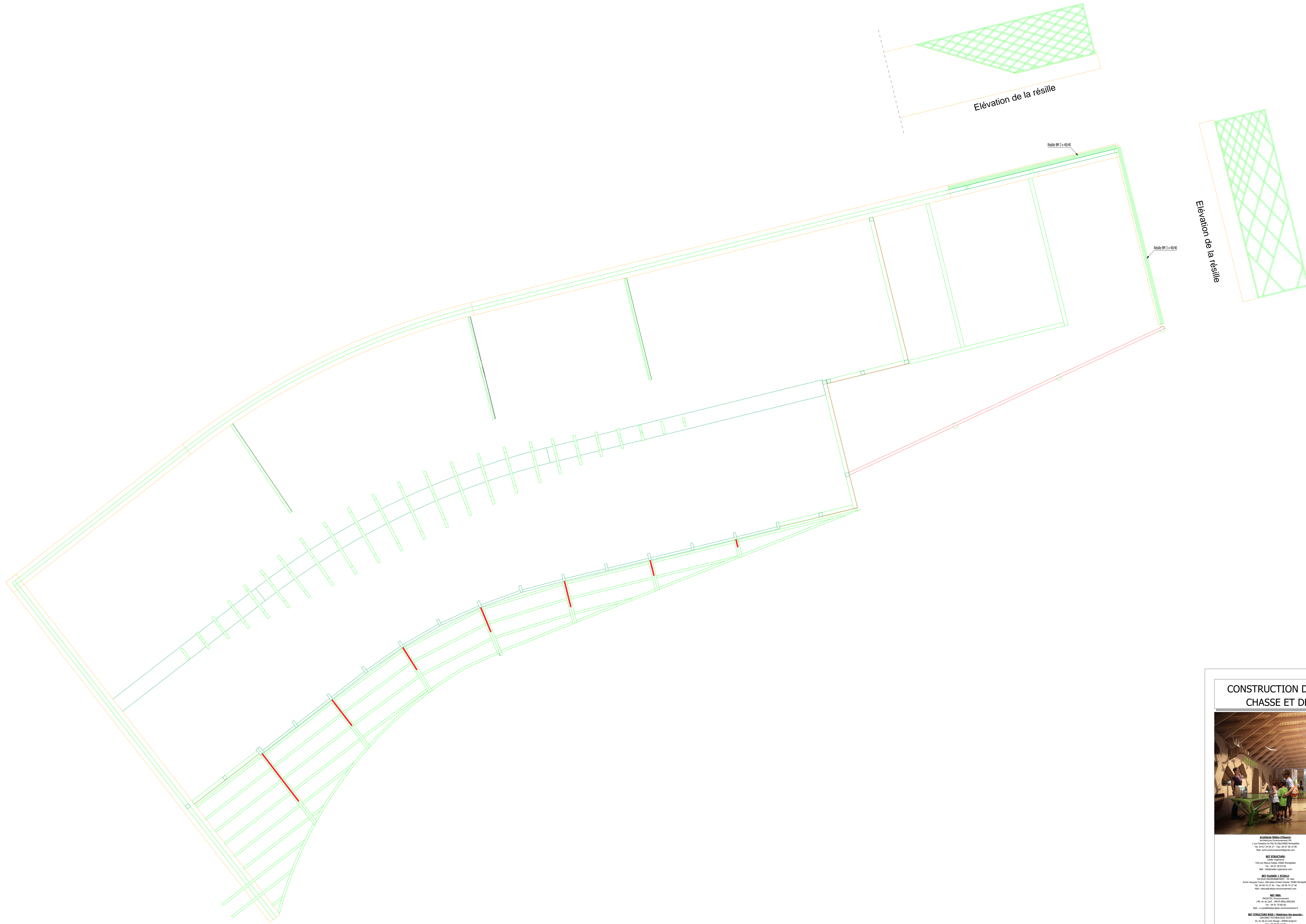

CONSTRUCTION DE LA MAISON REGIONALE DE LA CHASSE ET DE LA PECHE - MONTPELLIER



Architecte D'Etat
 1, rue de la République, 34000 Montpellier
 Tél : 04 67 24 24 21 - Fax : 04 67 28 24 20
 Mail : archi@montpellier-archi.com

LES STRUCTURES
 574 rue de la République, 34000 Montpellier
 Tél : 04 67 24 24 21
 Mail : info@lesstructures.com

LES FONDATIONS
 10, rue de la République, 34000 Montpellier
 Tél : 04 67 24 24 21
 Mail : info@lesfondations.com

LES MURS
 10, rue de la République, 34000 Montpellier
 Tél : 04 67 24 24 21
 Mail : info@lesmurs.com

LES STRUCTURES BOIS / Boiseries bois aménagées
 10, rue de la République, 34000 Montpellier
 Tél : 04 67 24 24 21
 Mail : info@lesstructuresbois.com

LES COUVERTURES
 10, rue de la République, 34000 Montpellier
 Tél : 04 67 24 24 21
 Mail : info@lescouvertures.com

BUREAU DE LA CONSTRUCTION LOGIC
 10, rue de la République, 34000 Montpellier
 Tél : 04 67 24 24 21
 Mail : info@bureau-logic.com

CONSTRUCTION DES
 10, rue de la République, 34000 Montpellier
 Tél : 04 67 24 24 21
 Mail : info@construction-des.com

Maître d'ouvrage
 La Région Languedoc-Roussillon
 201, avenue de la Pompidoune - 34064
 Montpellier
 La Région Languedoc-Roussillon
 Mandataire du Maître d'ouvrage :
 La Soderec groupe Crédit Mutuel
 255, rue de l'Aréopole - 34000 MONTPELLIER
 Tél : 04 69 64 65 60
 Mail : montpellier@lasoderec.com

Soderec
 Contrôle technique : Bureau Veritas
 451 rue Denis Papin ZAC Blaise Pascal Immeuble
 Optimum 34000 Montpellier
 Tél : 04 99 52 52 52 - Mail :
 pierre.predoloff@bureauveritas.com

Contrôle technique : Bureau Veritas
 451 rue Denis Papin ZAC Blaise Pascal Immeuble
 Optimum 34000 Montpellier
 Tél : 04 99 52 52 52 - Mail :
 pierre.predoloff@bureauveritas.com

Contrôle technique : Bureau Veritas
 1025 rue Henri Bequet Parc Club du Médière - Bat. 18
 34000 Montpellier
 Tél : 04 67 13 80 50 - Mail : bernard.desnoire@qualiteau.fr

ARC DÉCOR
 29 rue de la République - 34100 CENAC
 Tél : 04 67 29 87 64
 Mail : c.delaunay@arcdecor.fr

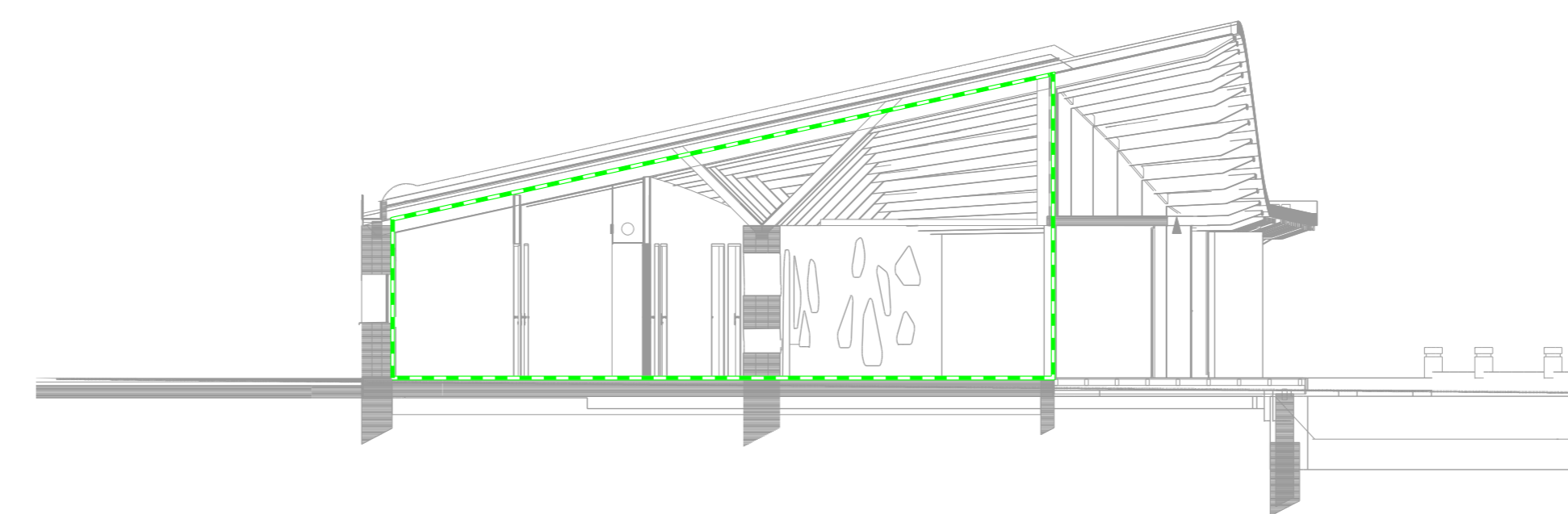
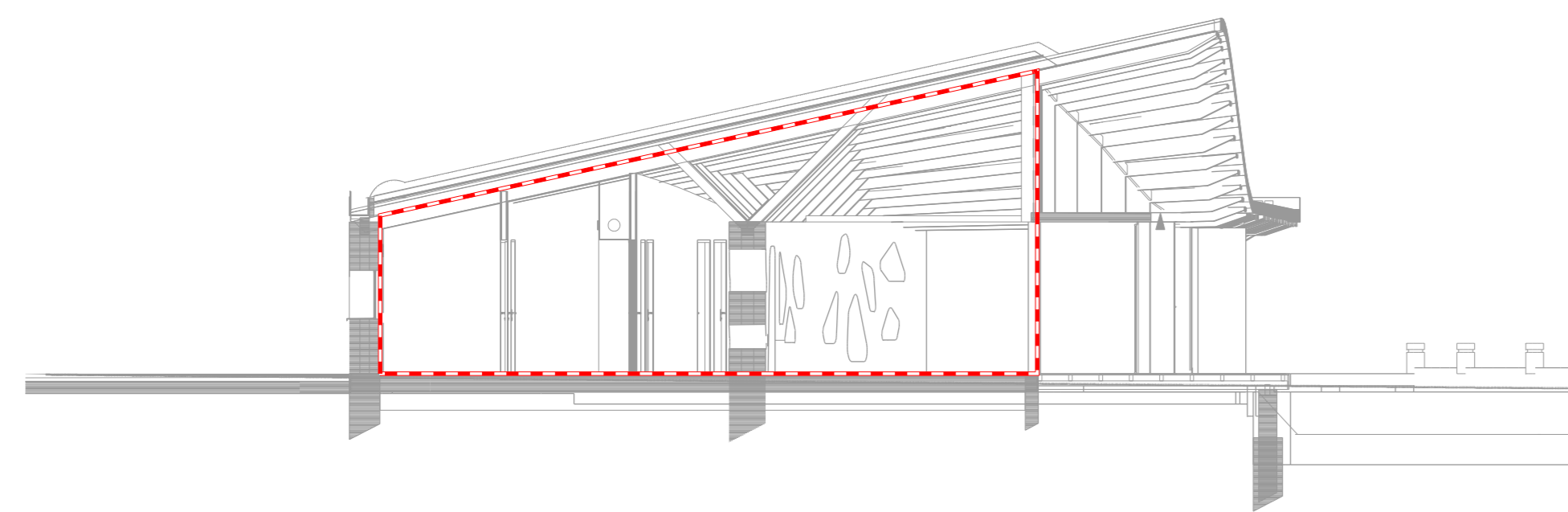

----- Etanchéité à l'air

----- Isolation thermique

CONSTRUCTION DE LA MAISON REGIONALE DE LA CHASSE ET DE LA PECHE - MONTPELLIER



Architecte Délégué
 Architecture d'Intérieur
 1 rue de la République - 34000 Montpellier
 Tel : 04 67 24 24 24 - Fax : 04 67 24 24 24
 Mail : archi@montpellier-ai.com

Maître d'ouvrage
 La Région Languedoc-Roussillon
 201, avenue de la Poméranie - 34064
 Montpellier
 Tel : 04 69 54 65 50
 Mail : montpellier@lasoderec.com

Maître d'œuvre
 SODEREC
 1025 rue Henri Becquerel Parc Club du Médière - Bat. 18
 34050 Montpellier
 Tel : 04 67 13 80 50 - Mail : bernard.desnoire@quikonaut.fr

BUREAU DE LA CONSTRUCTION LOGE
 111, rue de la République
 34000 Montpellier
 Tel : 04 67 24 24 24
 Mail : bureau@bureau-loge.com

COORDONATEUR DES TRAVAUX
 1025, rue Henri Becquerel, 34050 Montpellier
 Tel : 04 67 13 80 50
 Mail : bernard.desnoire@quikonaut.fr

COORDONATEUR DES TRAVAUX
 1025, rue Henri Becquerel, 34050 Montpellier
 Tel : 04 67 13 80 50
 Mail : bernard.desnoire@quikonaut.fr

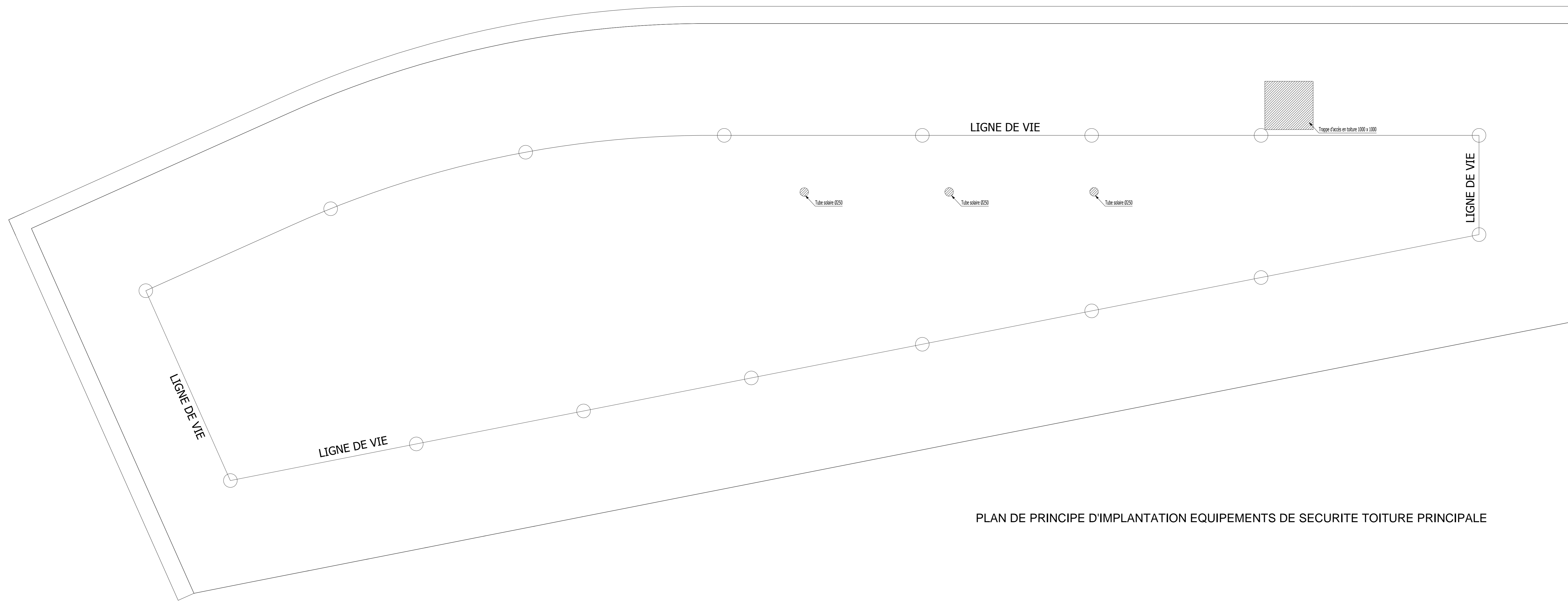

PLAN DE PRINCIPE D'IMPLANTATION EQUIPEMENTS DE SECURITE TOITURE PRINCIPALE

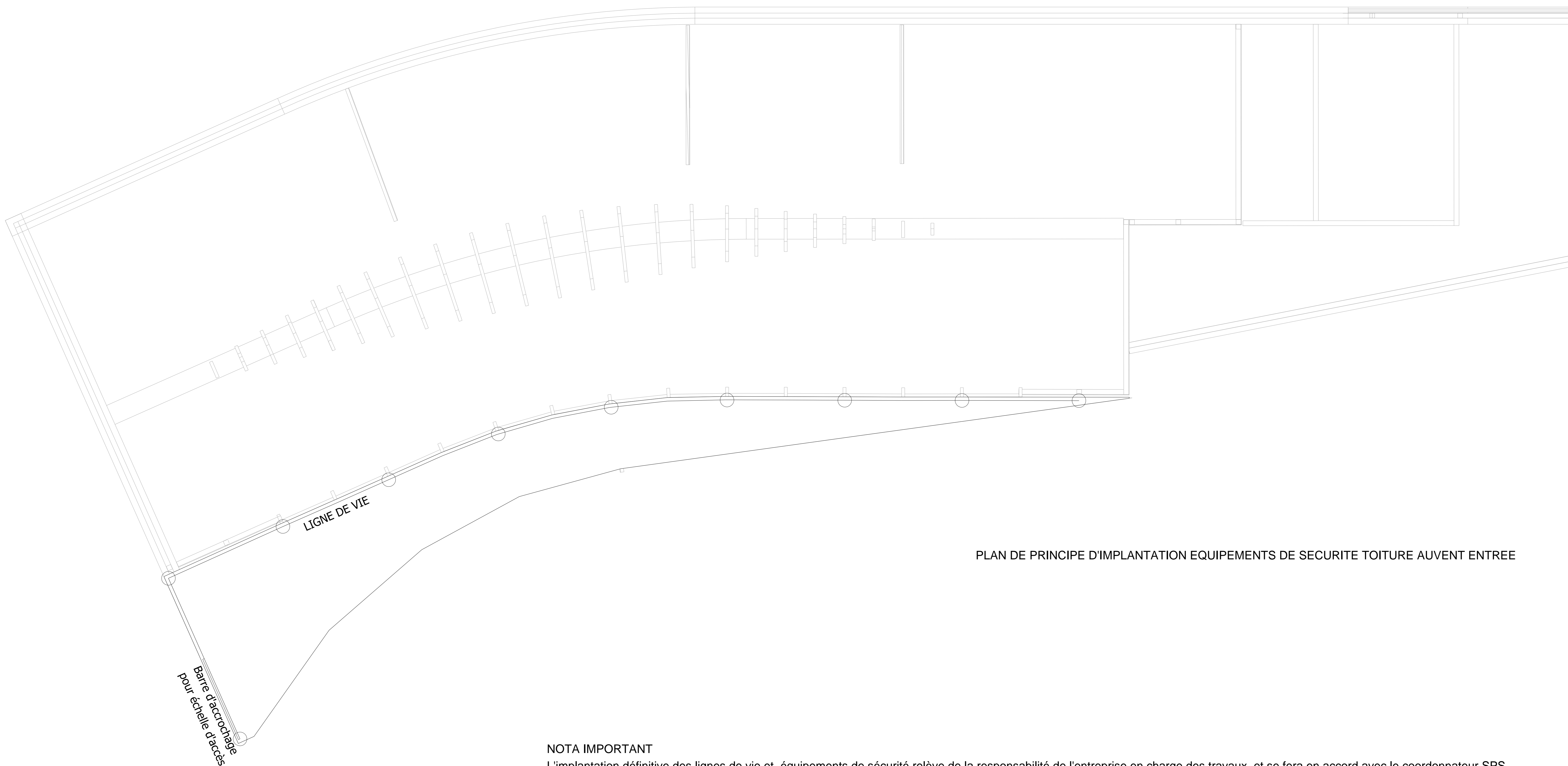

PLAN DE PRINCIPE D'IMPLANTATION EQUIPEMENTS DE SECURITE TOITURE AUVENT ENTREE

NOTA IMPORTANT

L'implantation définitive des lignes de vie et équipements de sécurité relève de la responsabilité de l'entreprise en charge des travaux, et se fera en accord avec le coordonnateur SPS. La responsabilité de Gaujard Technologie Scop ne saurait être engagée concernant ce document, élaboré à titre indicatif et qui a pour seule finalité de permettre à l'entreprise de réaliser son chiffrage.

CONSTRUCTION DE LA MAISON REGIONALE DE LA CHASSE ET DE LA PECHE - MONTPELLIER



<p>Architecte D'œuvre 11 rue de la République - 34000 Montpellier Tél : 04 67 24 24 23 - Fax : 04 67 28 24 29 Mail : archi@gaillardmontpellier.com</p> <p>SEC STRUCTURE 574 rue Henri Becquerel - 34000 Montpellier Tél : 04 67 24 24 23 Mail : info@sec-structure.com</p> <p>SEC FERRONNERIE - ECHALES 100 rue de la République - 34000 Montpellier Tél : 04 67 24 24 23 - Fax : 04 67 28 24 29 Mail : info@sec-structure.com</p> <p>SEC METAL 100 rue de la République - 34000 Montpellier Tél : 04 67 24 24 23 - Fax : 04 67 28 24 29 Mail : info@sec-structure.com</p> <p>SEC STRUCTURE BOIS / Boisrama Bois Aménités 100 rue de la République - 34000 Montpellier Tél : 04 67 24 24 23 - Fax : 04 67 28 24 29 Mail : info@sec-structure.com</p> <p>SEC ACCOUSTIQUE 100 rue de la République - 34000 Montpellier Tél : 04 67 24 24 23 - Fax : 04 67 28 24 29 Mail : info@sec-structure.com</p> <p>BUREAU DE LA CONSTRUCTION LOGIC 100 rue de la République - 34000 Montpellier Tél : 04 67 24 24 23 - Fax : 04 67 28 24 29 Mail : info@sec-structure.com</p> <p>COORDONNATEUR SPS 100 rue de la République - 34000 Montpellier Tél : 04 67 24 24 23 - Fax : 04 67 28 24 29 Mail : info@sec-structure.com</p>	<p>Maître d'ouvrage : La Région Languedoc-Roussillon 201, avenue de la Principauté - 34064 Montpellier Tél : 04 67 24 24 23 - Fax : 04 67 28 24 29 Mail : info@sec-structure.com</p> <p>la Région Languedoc-Roussillon 201, avenue de la Principauté - 34064 Montpellier Tél : 04 67 24 24 23 - Fax : 04 67 28 24 29 Mail : info@sec-structure.com</p> <p>Soderec 255, rue de l'Europe - 34000 MONTPELLIER Tél : 04 69 54 65 50 Mail : montpellier@soderec.com</p> <p>Contrôleur technique : Pierre Verbeke 451 rue Denis Papin ZAC Blaise Pascal Immeuble Optimum 34000 Montpellier Tél : 04 69 52 52 52 - mail : pierre.verbeke@bureauveritas.com</p> <p>34000 Montpellier 1025 rue Henri Becquerel Parc Club du Médière - Bat. 18 34000 Montpellier Tél : 04 67 13 85 50 - mail : bernard.desnoire@qualiteaut.fr</p> <p>ARND GEBELER - ALBAINE 29 rue du Soudy - 34150 GIGONAC Tél : 04 67 29 87 64 Mail : c.gibonac@arndgebeler.fr</p>
--	---