

Phase :
PRO

Détail :
PT 01
Indice :
A
Echelle :
1/100
Format :
A3

Date :
2015-10-12
Dessiné par :
Armonie M.

Plan de structure porteuse du plancher

Architectes :
Agence Frédéric NICOLAS

Projet :
Maison de santé de St Saturnin les Apt

Gaujardtechnologie SCOP - Bureau d'études structure bois et envelope en matériaux biosourcés
Immeuble Le Sirius - 355 rue Pierre Seghers - 84000 Avignon / tel 04.90.86.16.96 / fax 04.90.86.95.00 / contact@bet-gaujard.com

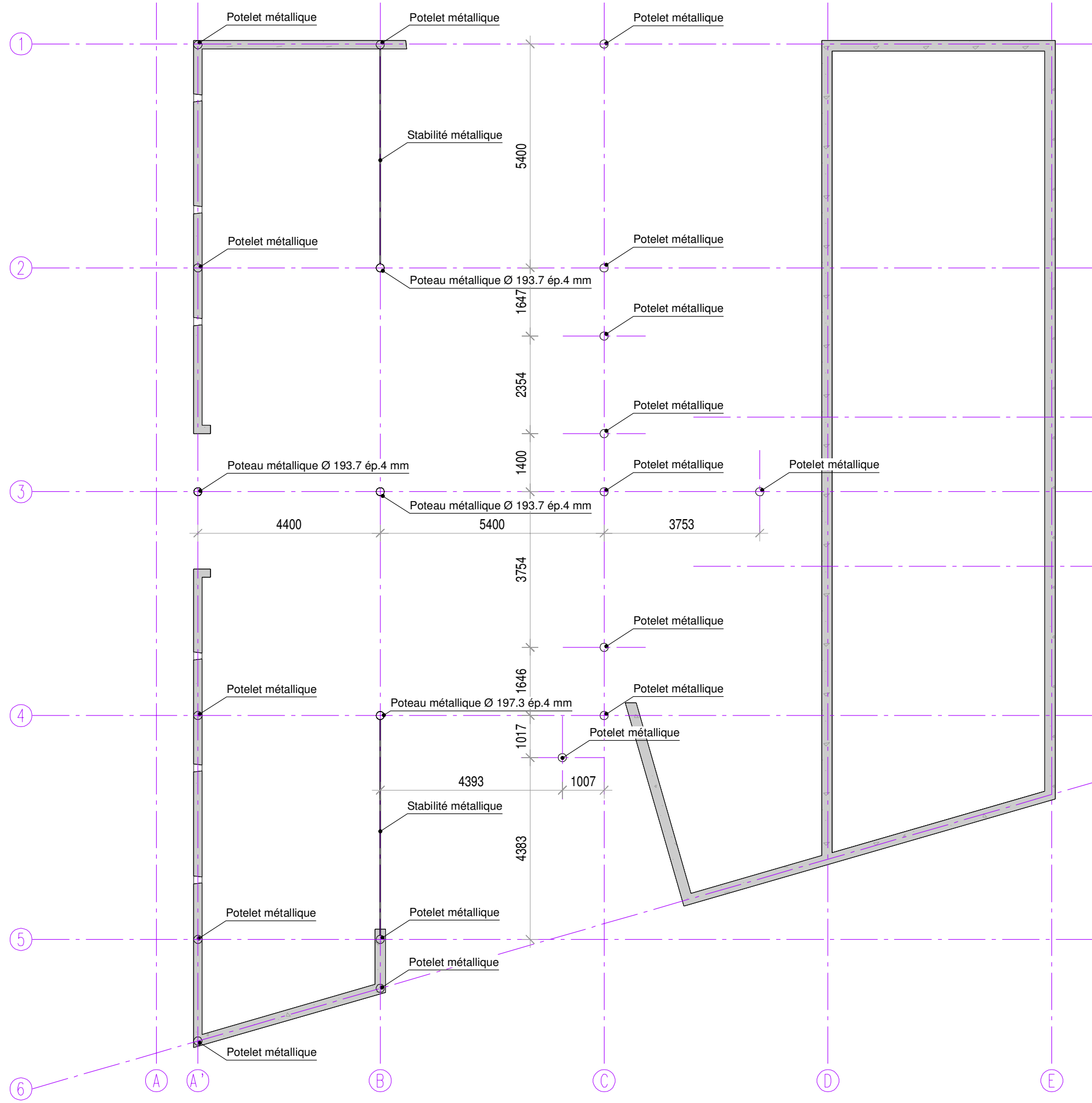

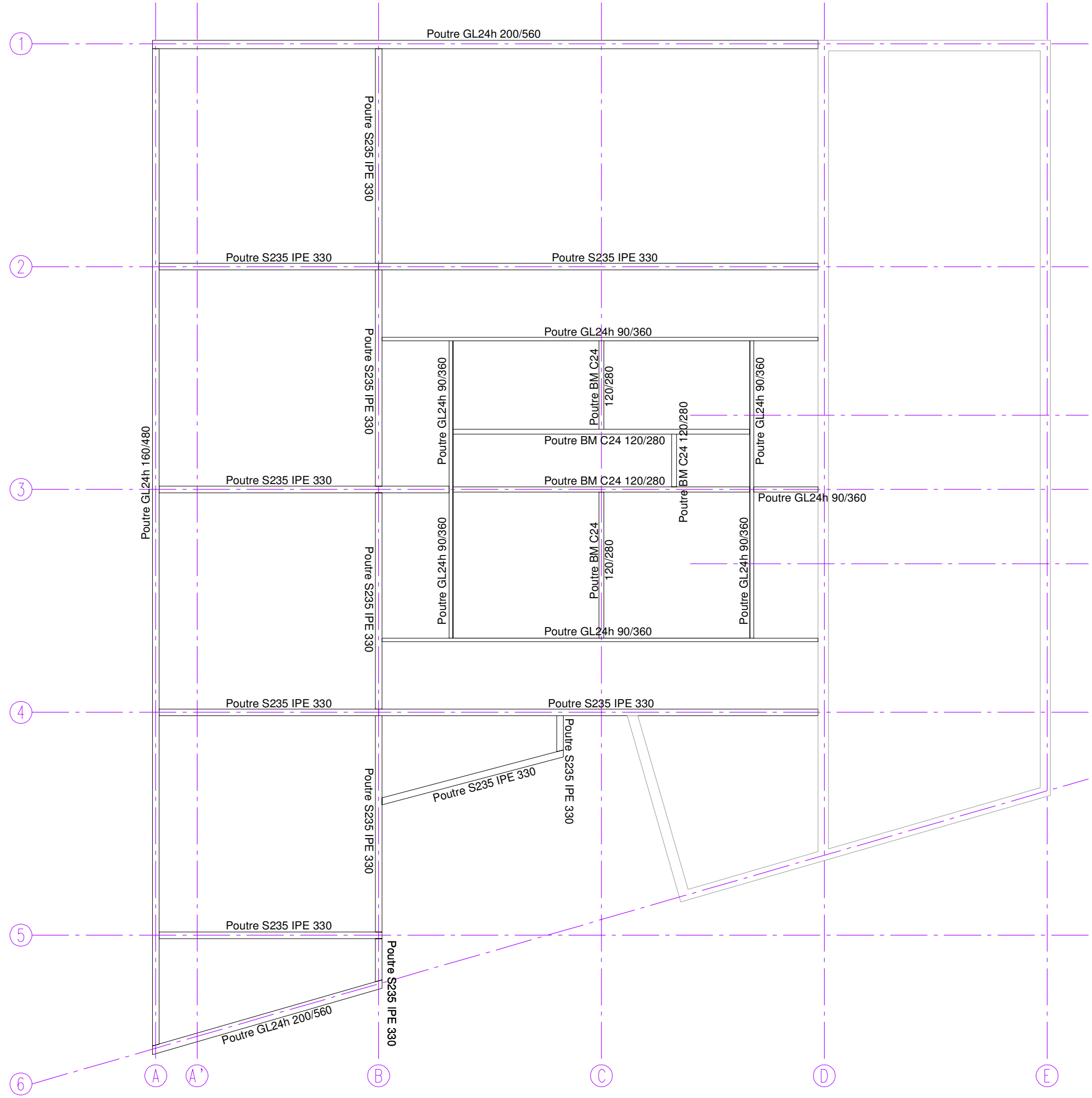

Phase :
PRO

Détail :
PT 02

Indice :
A

Echelle :
1/100

Format :
A3

Date :
2015-10-12

Dessiné par :
Armonie M.

Plan de structure du plancher

Architectes :
Agence Frédéric NICOLAS

Projet :
Maison de santé de St Saturnin les Apt

Gaujardtechnologie scop - Bureau d'études structure bois et enveloppe en matériaux biosourcés
Immeuble Le Sirius - 355 rue Pierre Seghers - 84000 Avignon / tel 04.90.86.16.96 / fax 04.90.86.95.00 / contact@bet-gaujard.com

 Solives BLC GL24h 90/360 entraxe 600 mm

 Solives BM C24 60/220 entraxe 600 mm

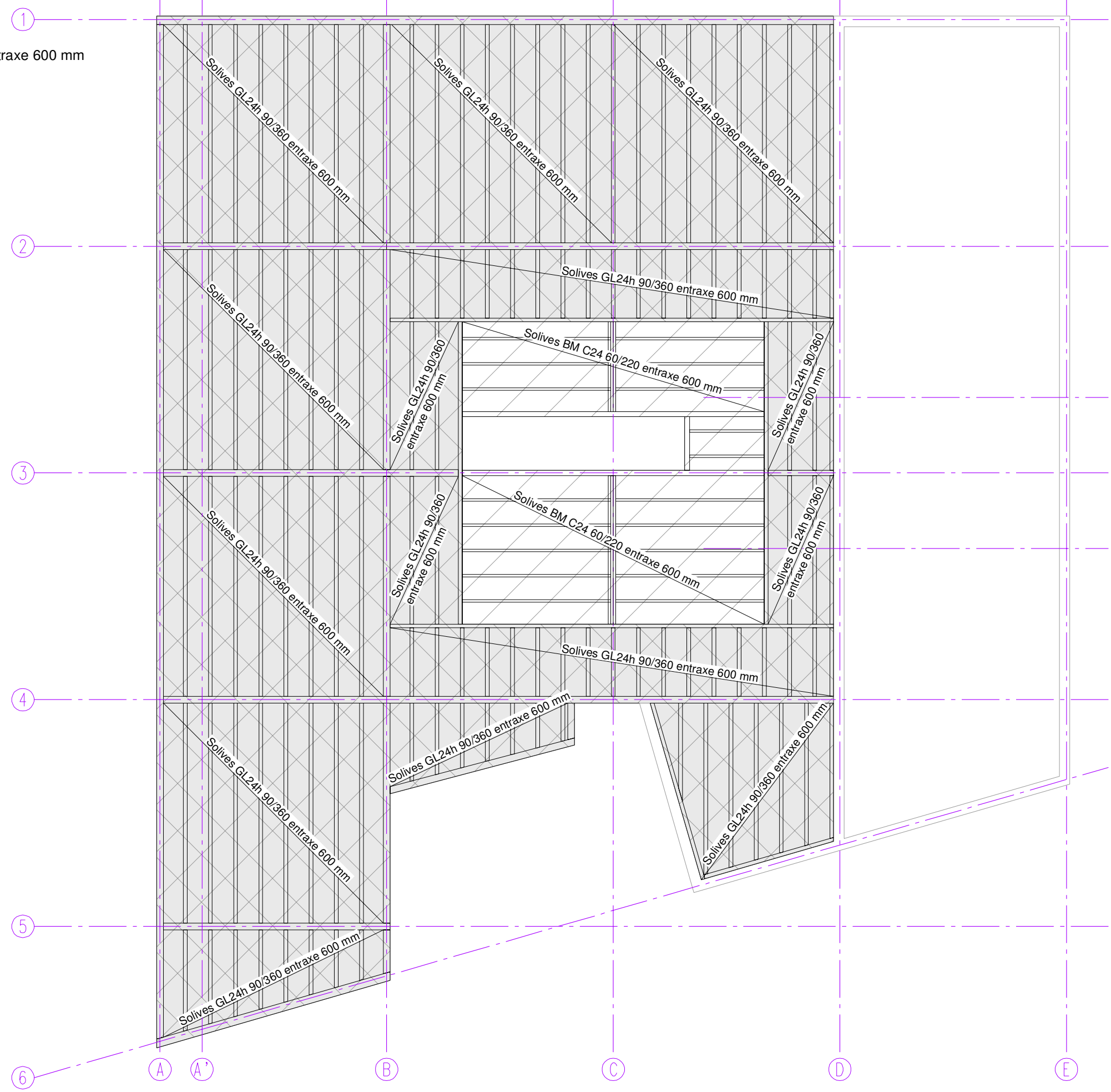

Phase :
PRO

Détail :
PT 03

Indice :
A

Echelle :
1/100

Format :
A3

Date :
2015-10-12

Dessiné par :
Armonie M.

Plan de repérage des solives du plancher

Architectes :
Agence Frédéric NICOLAS

Projet :
Maison de santé de St Saturnin les Apt

Gaujardtechnologie scop - Bureau d'études structure bois et envelope en matériaux biosourcés
Immeuble Le Sirius - 355 rue Pierre Seghers - 84000 Avignon / tel 04.90.86.16.96 / fax 04.90.86.95.00 / contact@bet-gaujard.com

 Panneau de forte épaisseur, ép.216 mm

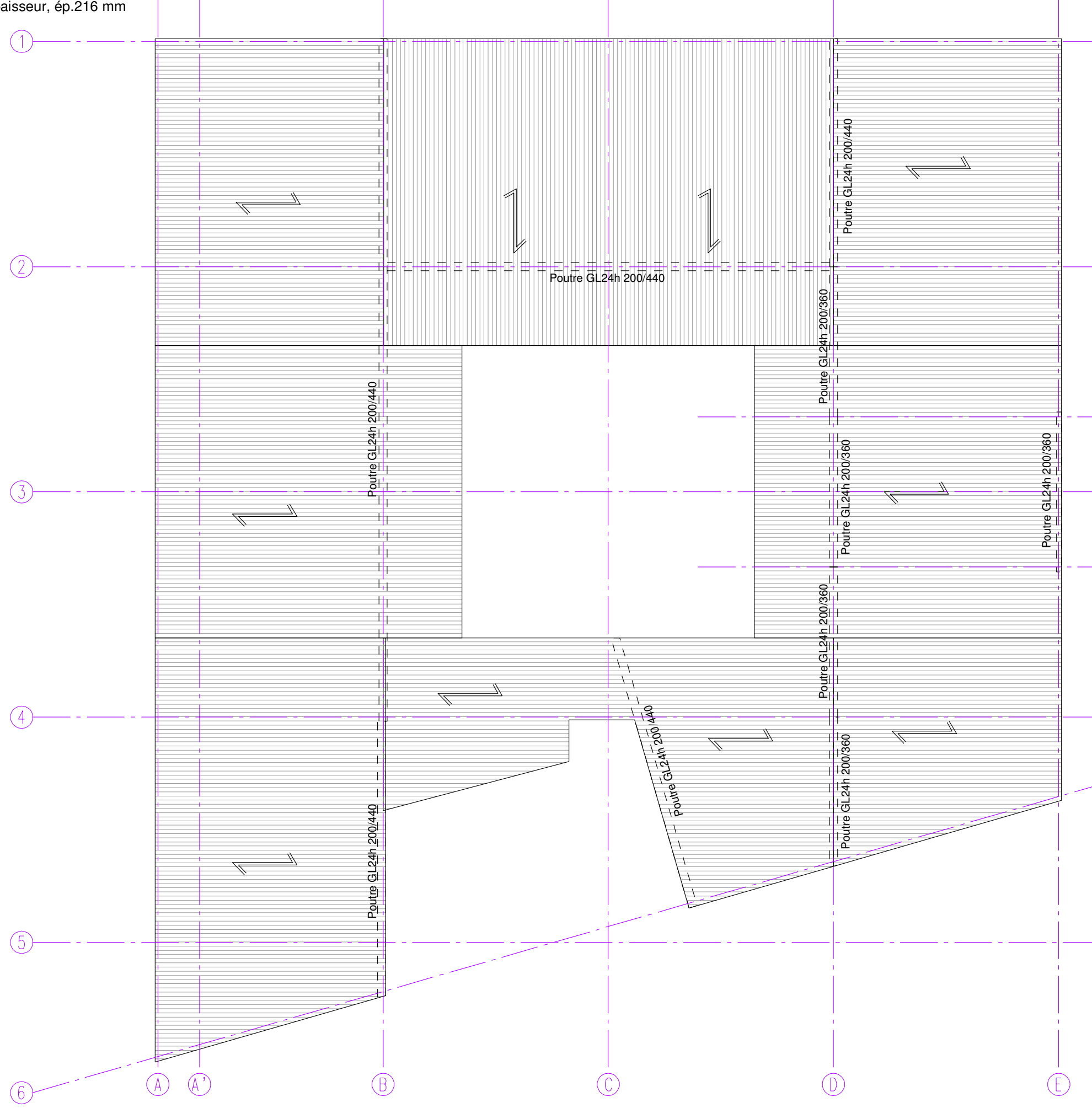

Phase :
PRO

Détail :
PT 05

Indice :
A

Echelle :
1/100

Format :
A3

Date :
2015-10-12

Dessiné par :
Armonie M.

Plan de structure de la toiture

Architectes :
Agence Frédéric NICOLAS

Projet :
Maison de santé de St Saturnin les Apt

Gaujardtechnologie scop - Bureau d'études structure bois et envelope en matériaux biosourcés
Immeuble Le Sirius - 355 rue Pierre Seghers - 84000 Avignon / tel 04.90.86.16.96 / fax 04.90.86.95.00 / contact@bet-gaujard.com

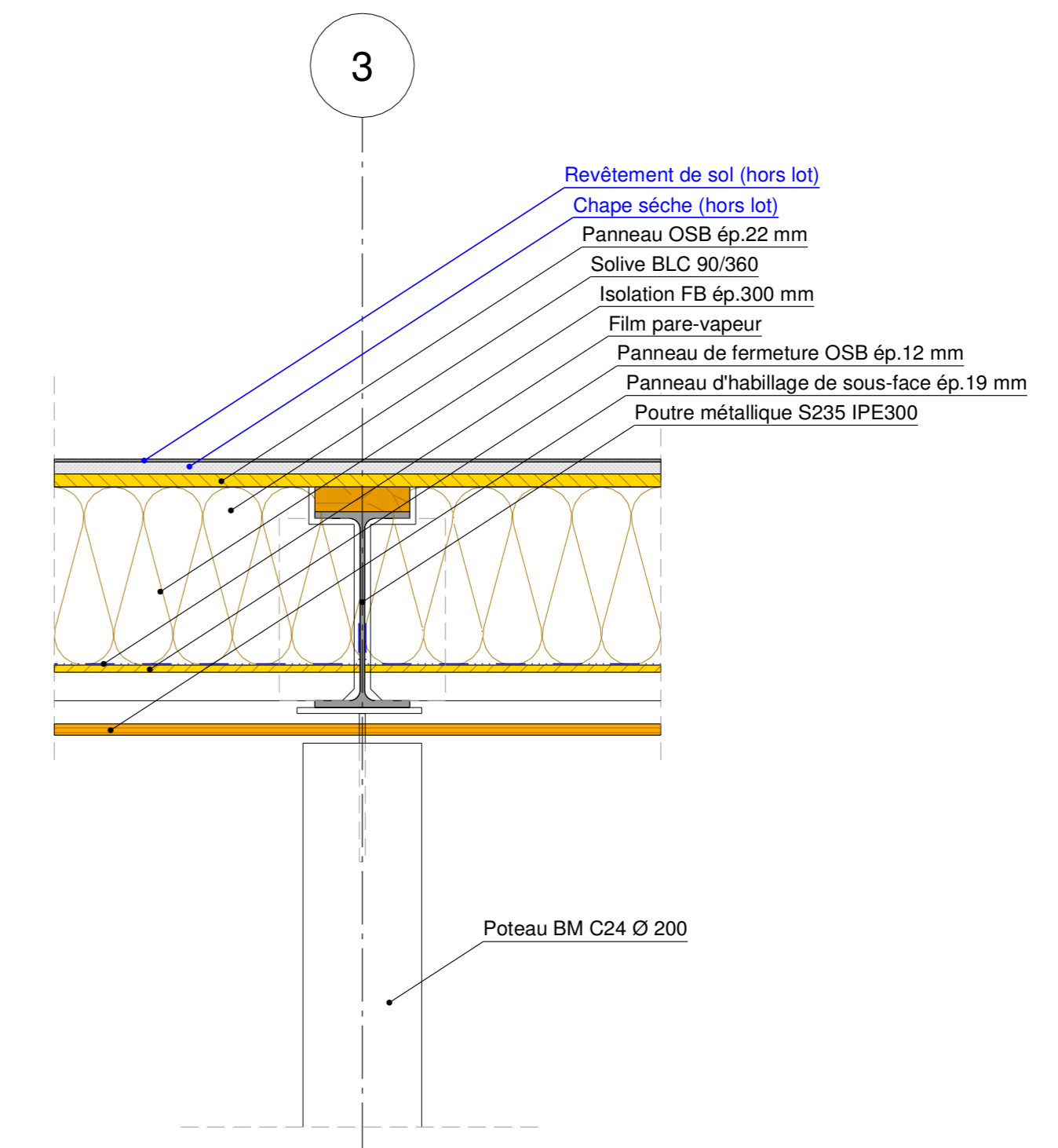
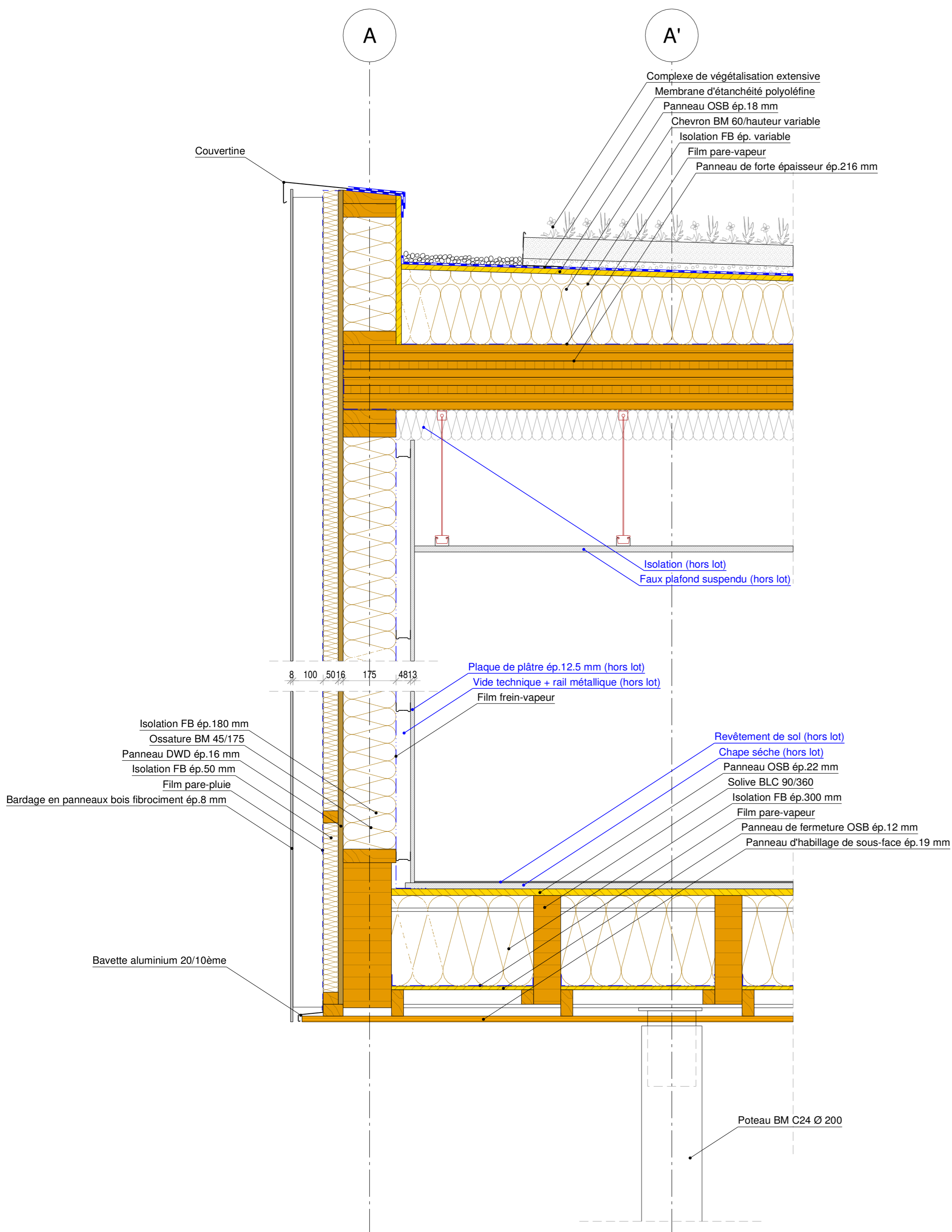

Phase : **PRO**
 Détail : **DT 01**
 Indice : **A**
 Echelle : **1/10**
 Format : **A2**

Date : 2015-10-12
 Dessiné par : Armonie M.

Coupe de détails

Architectes : **Agence Frédéric NICOLAS**

Projet : **Maison de santé de St Saturnin les Apt**

Gaujardtechnologie scop - Bureau d'études structure bois et enveloppe en matériaux biosourcés
 Immeuble Le Sirius - 355 rue Pierre Seghers - 84000 Avignon / tel 04.90.86.16.96 / fax 04.90.86.95.00 / contact@betgajard.com

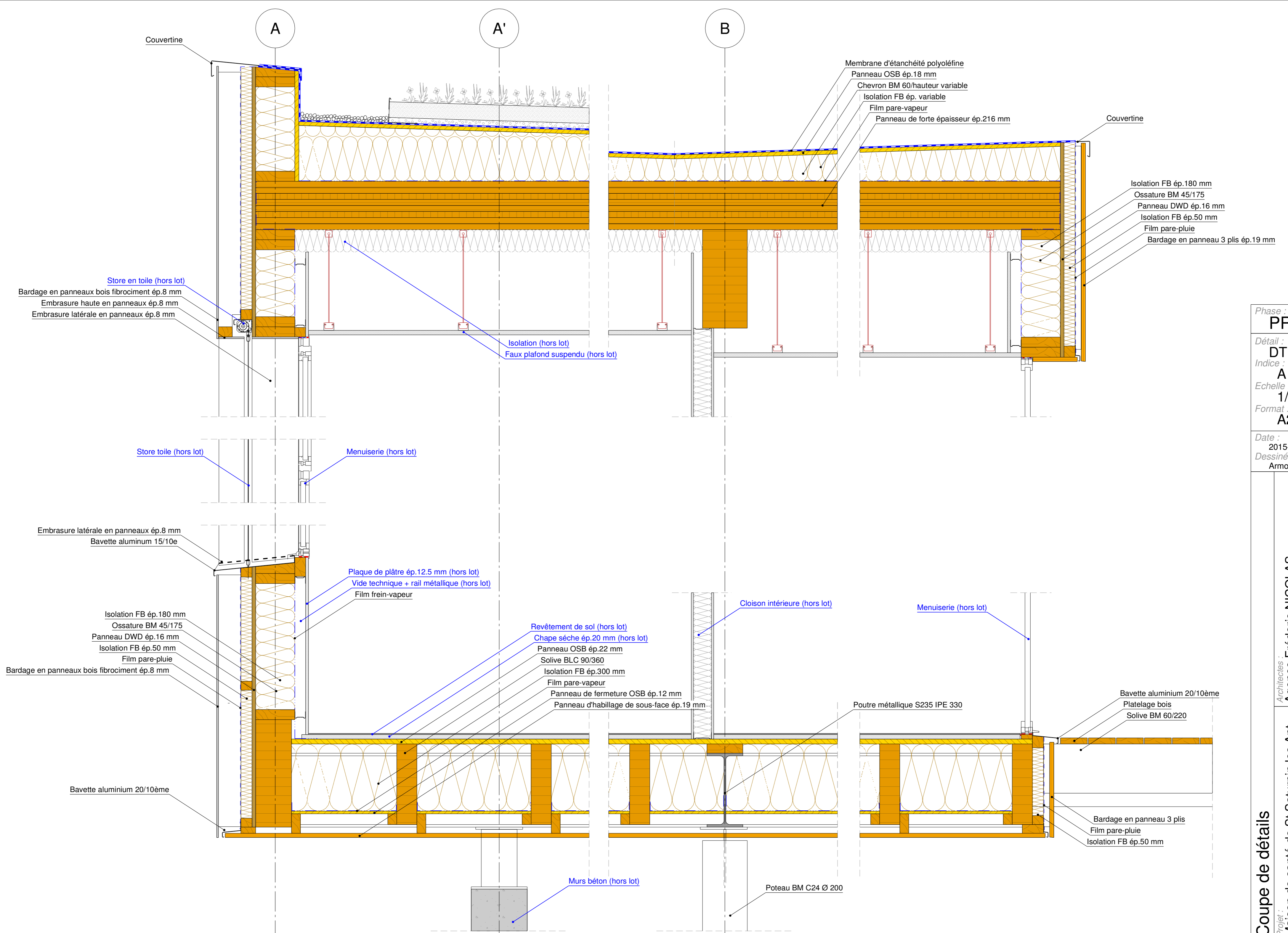

Phase : **PRO**
 Détail : **DT 02**
 Indice : **A**
 Echelle : **1/10**
 Format : **A2**

Date : 2015-10-12
 Dessiné par : Armonie M.

Architectes : Agence Frédéric NICOLAS
 Projet : Maison de santé de St Saturnin les Apt
 Gaudarttechnologie scop - Bureau d'études structure bois et enveloppe en matériaux biosourcés
 13000 Le Saut - 335 rue Pierre Seghers - 64000 Avignon / tel. 04.90.86.16.96 / fax. 04.90.86.95.00 / contact@bergaudart.com

Coupe de détails